

PLANIMETRIA DI PROGETTO - scala 1:1000

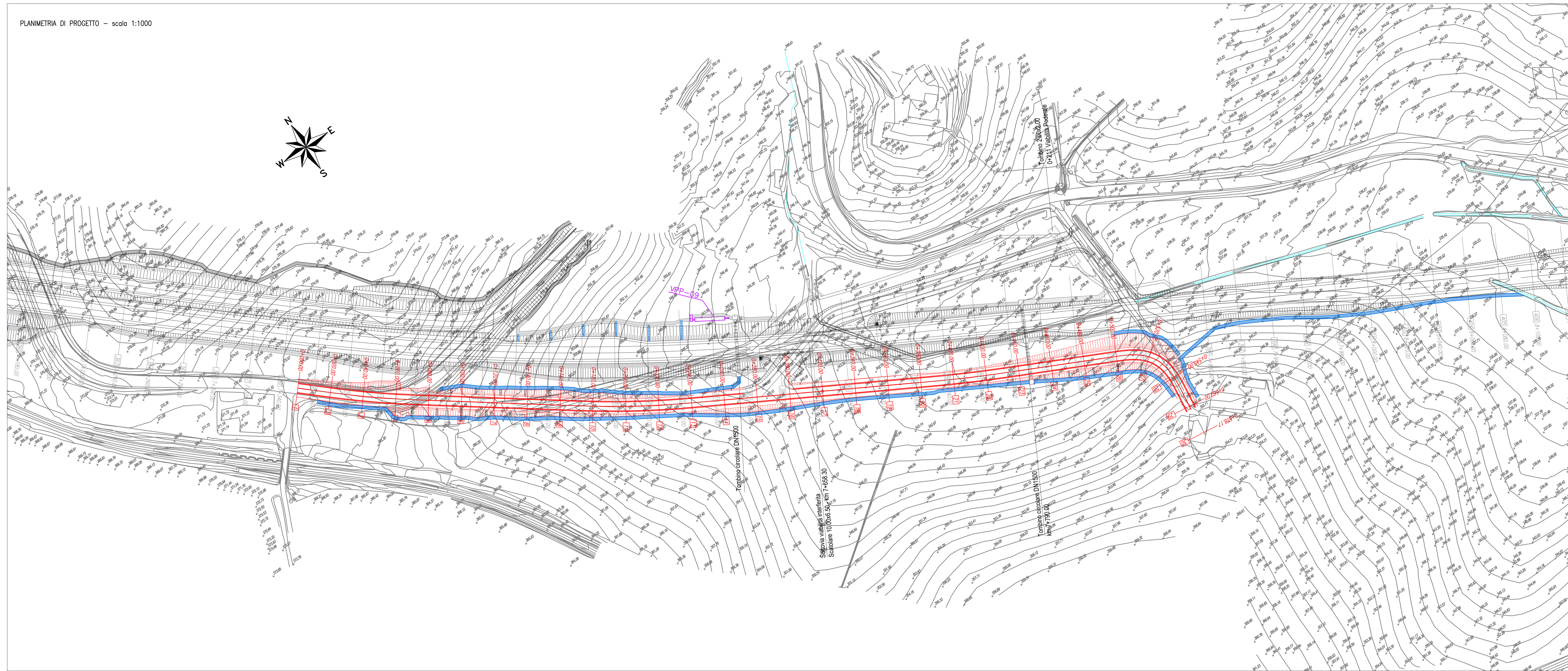

PLANIMETRIA DI TRACCIAMENTO - scala 1:1000

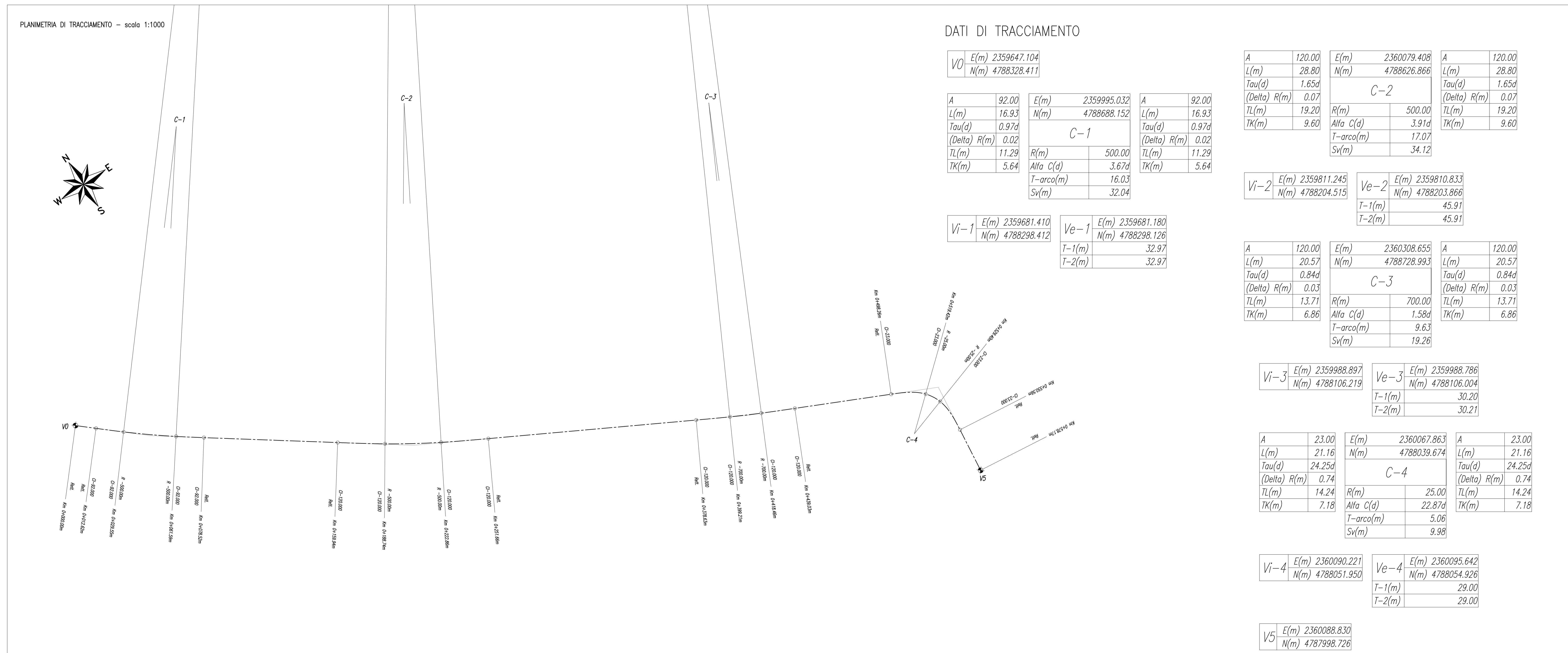

**ASSE VIARIO MARCHE-UMBRIA  
E QUADRILATERO DI PENETRAZIONE INTERNA  
MAXI LOTTO 2**  
LAVORI DI COMPLETAMENTO DELLA DIRETTRICE PERUGIA ANCONA:  
SS. 318 DI "VALFABRICA", TRATTO PIANELLO-VALFABRICA  
SS. 76 "VAL DESIMO", TRATTI FOSSATO VICO - CANCELLI ALBACINA - SERRA SAN QUIRICO  
"PEDEMONTANA DELLE MARCHE", TRATTO FABRIANO-MUCIA-SFERCIA.

**PERIZIA DI VARIANTE**

CONTRAENTE GENERALE: **DIRPA 2 s.c.a.r.l.**  
Il responsabile del Contratto Generale: Ing. Federico Montanari  
Il responsabile Ingegnere delle Perizie Specialistiche: Ing. Salvatore Lieto

PROGETTAZIONE: Associazione Temporanea di Imprese  
Mandatari: **PROGIN**, **INGENIERI CONSULTA**, **INGENIERIA S.R.L.**, **SGAI s.r.l. di E. Fortani & C.**

RESPONSABILE DELLA PROGETTAZIONE PER L'ATL: Prof. Ing. Antonio Grimaldi  
SEGNALAZIONE: Dott. Geol. Fabrizio Pontoni  
CONDIZIONE DELLA SICUREZZA IN FASE DI PROGETTAZIONE: Ing. Michele Curiale  
IL RESPONSABILE DEL PROCEDIMENTO: Ing. Giulio Penzicelli

**2.1.2 - PEDEMONTANA DELLE MARCHE**  
Secondo stralcio funzionale: Matelica Nord - Matelica sud/Castelraimondo nord  
VIABILITA' INTERFERITE: Viabilità dal km 7+360 a 7+880  
Planimetria di progetto e di tracciamento  
SCALA: 1:1000  
DATA: Aprile 2020

Codice Unico di Progetto (CUP): **F12C03000050021** (Assegnato CUP: 23-12-2019)  
Codice elaborato: **4070321212E122C516100P1A018**  
Nome File: **202012121236100P1A018**

REV.	DATA	DESCRIZIONE	Redatto	Controllato	Approvato
A	Agosto 2016	Emissione per progetto esecutivo	PROGIN	R. Alligieri	S. Lato
B	Aprile 2020	Emissione per Perizia di Variante	PROGIN	C. Di Sero	S. Lato