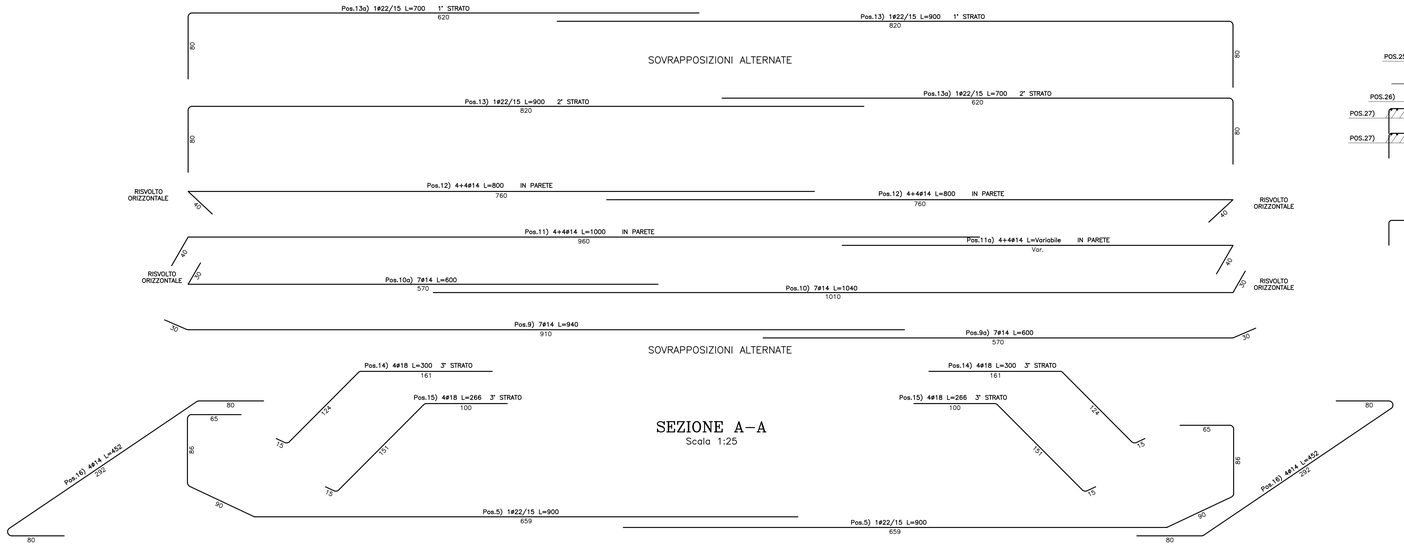

SEZIONE A–A
Scala 1:25

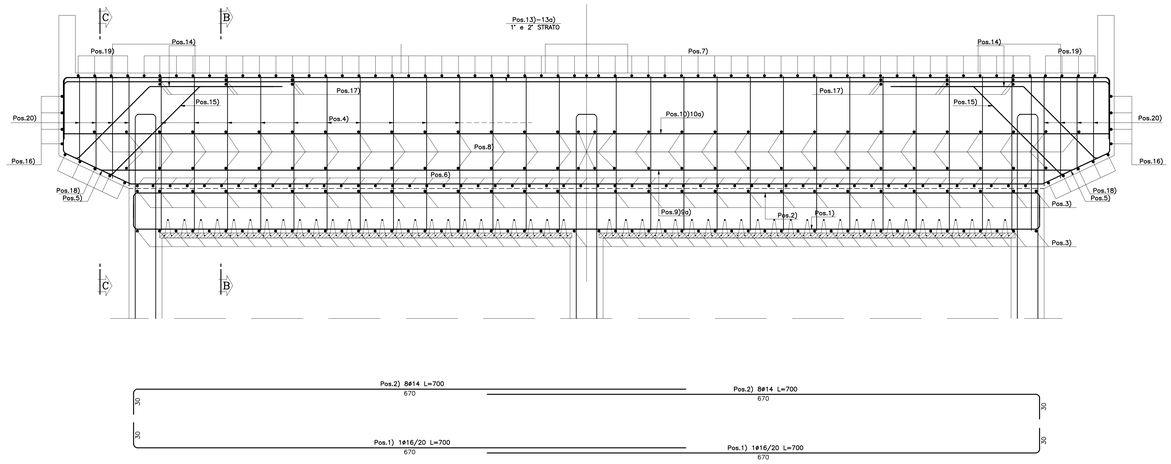

ARMATURA BAGGIOLI
Scala 1:25

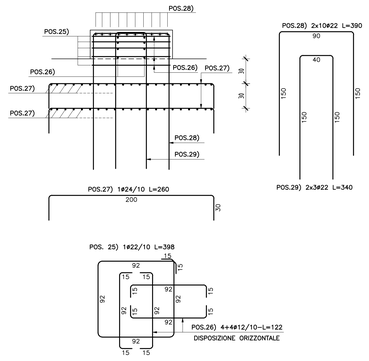

PARTICOLARE GIUNTO ROVESCIO
Scala 1:5

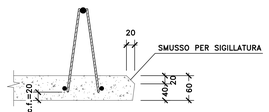

PARTICOLARE LASTRA TIPICA–SEZIONE LONGITUDINALE
Scala 1:10

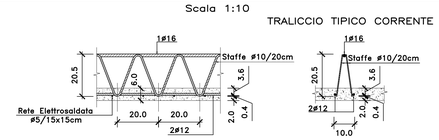

PARTICOLARE LASTRA TIPICA–SEZIONE TRASVERSALE
Scala 1:10

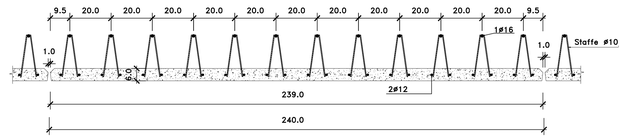

DETTAGLIO VELETTA
Scala 1:25

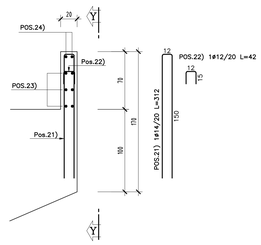

SEZIONE B–B
Scala 1:25

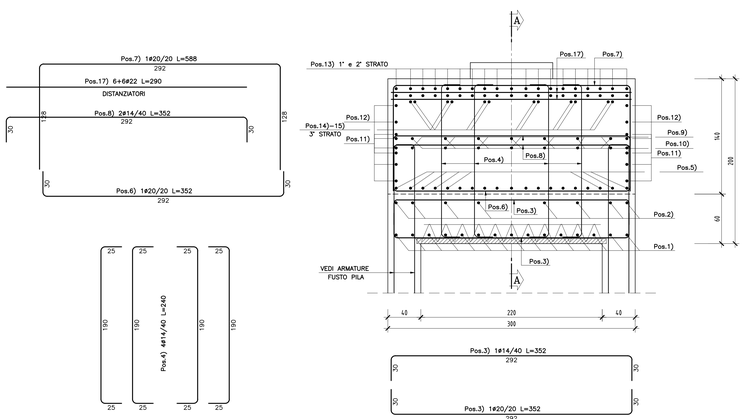

SEZIONE C–C
Scala 1:25

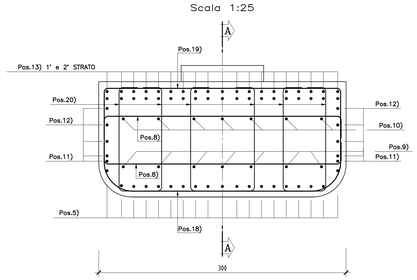

VISTA Y–Y
Scala 1:25

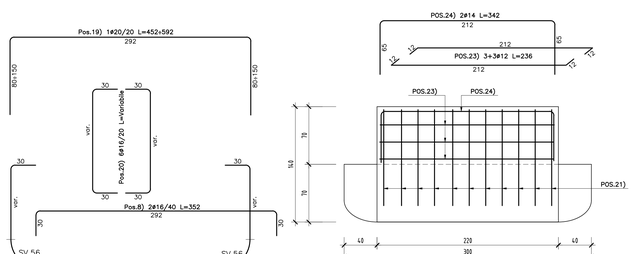

QUADRILATERO Marche Umbria S.p.A.

ASSE VIARIO MARCHE-UMBRIA
E QUADRILATERO DI PENETRAZIONE INTERNA
MAXI LOTTO 2

LAVORI DI COMPLETAMENTO DELLA DIRETTRICE PERUGIA ANCONA:
SS. 318 DI "VALFABBRICA", TRATTO PIANELLO -VALFABBRICA
SS. 76 "VAL D'ESINO", TRATTI FOSSATO VICO - CANCELLI E ALBACINA - SERRA SAN QUIRICO
"PEDEMONTANA DELLE MARCHE", TRATTO FABRIANO-MUCCIA-SFERCIA.

PERIZIA DI VARIANTE

CONTRAENTE GENERALE:
DIRPA 2 s.c.a r.l.

Il responsabile del Contraente Generale:
Firmato digitalmente da
FEDERICO MONTANARI
Data e ora della firma: 30/06/2020 17:08:23
Ing. Federico Montanari

Il responsabile Integrazioni delle Prestazioni Specialistiche:
Firmato digitalmente da LIETO SALVATORE
Data: 30/06/2020 17:08:23
Ing. Salvatore Lieto

PROGETTAZIONE: Associazione Temporanea di Imprese
Mandataria: PROGIN S.p.A. Società di Ingegneria
Mandanti: LOMBARDI SA Affiliate Engineering Firms; LOMBARDI-REICO INGEGNERIA S.r.l.; SGAI s.r.l. di E.Forlani & C. Studio di Ingegneria e Geologia Applicata www.sgai.com

RESPONSABILE DELLA PROGETTAZIONE PER L.R.T.I.
Prof. Ing. Antonio Grimaldi
GEOLOGO
Dott. Geol. Fabrizio Pontoni
COORDINATORE DELLA SICUREZZA IN FASE DI PROGETTAZIONE
Ing. Michele Curiale

ORDINE DEGLI INGEGNERI ROMA N. 20858 — Prof. Ing. Antonio Grimaldi
ORDINE DEGLI GEOLOGI DELLE MARCHE — Fabrizio PONTONI, Geologo Specialista N. 170, ALBO SEZIONE A
ORDINE DEGLI INGEGNERI DELLA PROVINCIA DI CAMERINO — Dott. Ing. MICHELE CURIALE N. 1027 Sez. A° Settori Civile Ambiente, Architettura, Pianificazione Paesaggistica e Conservazione

IL RESPONSABILE DEL PROCEDIMENTO
Ing. Iginio Farotti

IL COORDINATORE DELLA SICUREZZA IN FASE DI ESECUZIONE
Ing. Vincenzo Pardo

IL DIRETTORE DEI LAVORI
Ing. Peppino Marascio

2.1.2 - PEDEMONTANA DELLE MARCHE
Secondo stralcio funzionale: Matelica Nord - Matelica sud/Castelraimondo nord

OPERE D'ARTE MAGGIORI: VIADOTTI E PONTI
VIADOTTO ESINO
Armatura pulvino pile

SCALA: 1:25

DATA: Febbraio 2020

Codice Unico di Progetto (CUP) **F12C03000050021** (Assegnato CIPE 23-12-2015)

Codice elaborato:

Opera	Tratto	Settore	CEE	WBS	Id. doc.	N. prog.	Rev.
L 0 7 0 3	2 1 2	E	I 3	V I 3 9 0 0	A R M	0 8	C

REV.	DATA	DESCRIZIONE	Redatto		Controllato	Approvato
C	Febbraio 2020	Variata tipologia ponte	M. Vari	A. Tosiani	S. Lieto	A. Grimaldi