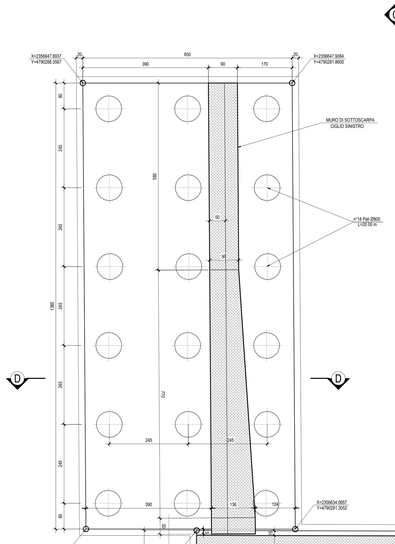

SEZIONE D-D-Scala 1:50

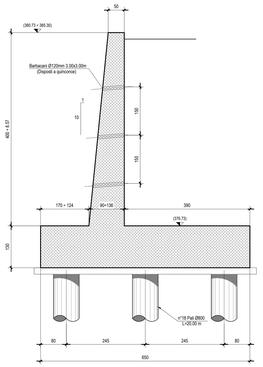

PIANTA FONDAZIONI-Scala 1:50

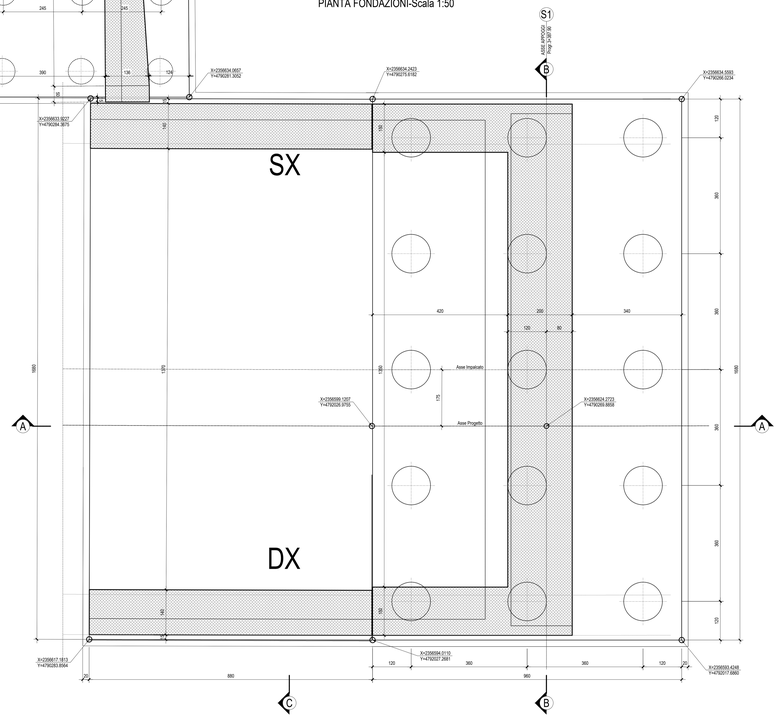

SEZIONE B-B-Scala 1:50

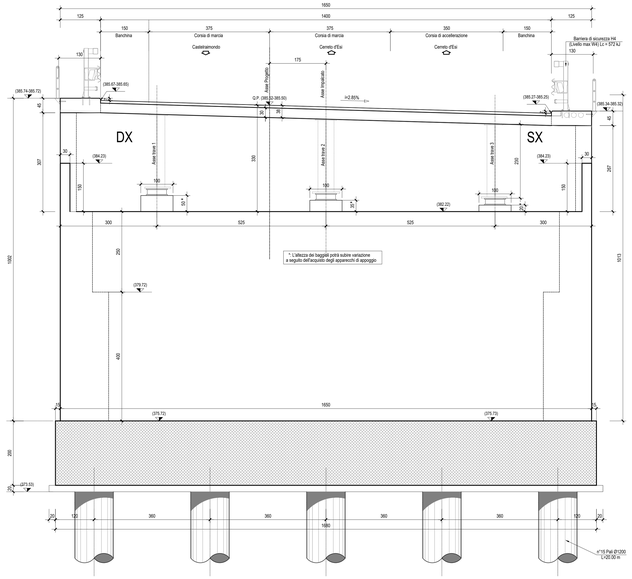

SEZIONE A-A-Scala 1:50

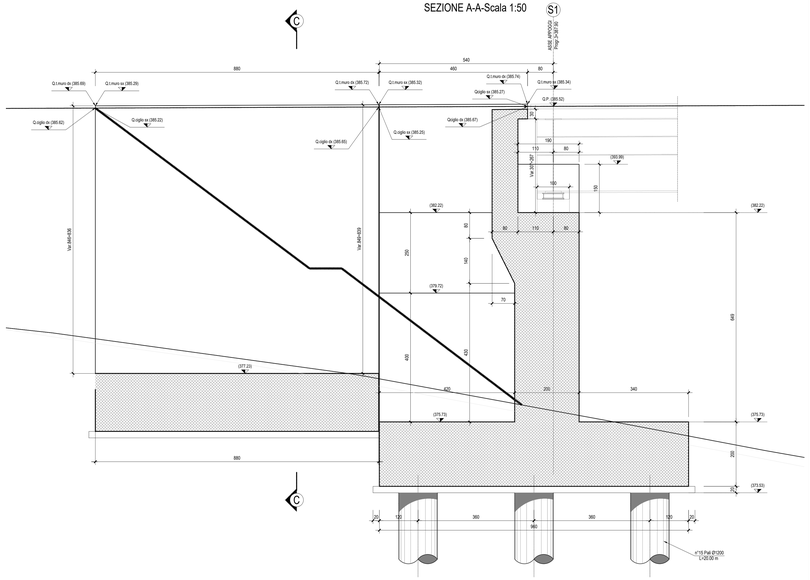

SEZIONE C-C-Scala 1:50

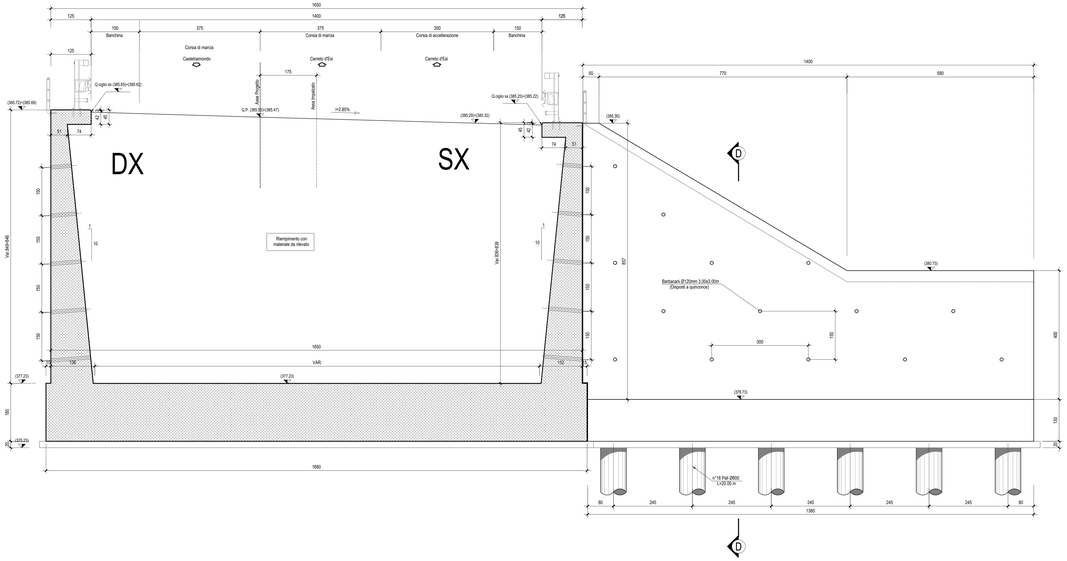

QUADRILATERO Marche Umbria S.p.A.

ASSE VIARIO MARCHE-UMBRIA
E QUADRILATERO DI PENETRAZIONE INTERNA
MAXI LOTTO 2

LAVORI DI COMPLETAMENTO DELLA DIRETTRICE PERUGIA ANCONA:
SS. 318 DI "VALFABBRICA", TRATTO PIANELLO -VALFABBRICA
SS. 76 "VAL D'ESINO", TRATTI FOSSATO VICO - CANCELLI E ALBACINA - SERRA SAN QUIRICO
"PEDEMONTANA DELLE MARCHE", TRATTO FABRIANO-MUCCIA-SFERCIA.

PERIZIA DI VARIANTE

CONTRAENTE GENERALE:
DIRPA 2 s.c.a r.l.
Ing. Federico Montanari

Il responsabile del Contraente Generale:
Firmato digitalmente da FEDERICO MONTANARI
Data e ora ora/ora: 30/06/2020 11:08:16
Ing. Federico Montanari

Il responsabile Integrazioni delle Prestazioni Specialistiche:
Firmato digitalmente da SALVATORE LETO
Data: 30/06/2020 11:12:12
Ing. Salvatore Leto

PROGETTAZIONE: Associazione Temporanea di Imprese
Mandataria: PROGIN S.p.A. PROGETTAZIONE GENERALE INGEGNERIA
Mandanti: LOMBARDI SA INGEGNERI CONSULENTI; LOMBARDI-RECO INGEGNERIA S.r.l.; SGAI s.r.l. di E.P.Forlani & C. Studio di Ingegneria e Geologia Applicata
Via Ancona 57 - 62012 Civitanova Marche (MC) Tel. 0733 812121 Fax 0733 812182 www.sgai.com
Iscritta all'Albo delle Società di Ingegneria al n. 1365 sez. A - Iscritta alla C.C.I.A.A. di Macerata al n. 137000 del Registro Imprese - Cod. Fisc. e P.IVA 01029010438 - Capitale Sociale € 100.000,00 i.v.

RESPONSABILE DELLA PROGETTAZIONE
Prof. Ing. Antonio Grimaldi
ORDINE DEGLI INGEGNERI PROV. ROMA n. 20950
Dott. Geol. Fabrizio Pontoni
ORDINE DEI GEOLOGI DELLE MARCHE n. 318
CONSULENTE DELLA SICUREZZA IN FASE DI PROGETTAZIONE
Ing. Michele Curiale
ORDINE DEGLI INGEGNERI PROV. ASCOLI PICENO n. 1138
IL RESPONSABILE DEL PROCEDIMENTO
Ing. Ignino Fasotti
IL COORDINATORE DELLA SICUREZZA IN FASE DI ESECUZIONE
Ing. Vincenzo Pardo
IL DIRETTORE DEI LAVORI
Ing. Peppino Marascio

2.1.2 - PEDEMONTANA DELLE MARCHE
Secondo stralcio funzionale: Matelica Nord – Matelica sud/Castelraimondo nord

OPERE D'ARTE MAGGIORE: VIADOTTI E PONTI
VIADOTTO ESINO
Carpenteria spalla S1

SCALA: 1:50
DATA: Febbraio 2020

Codice Unico di Progetto (CUP): **F12C03000050021** (Assegnato CIPE 23-12-2015)

Codice elaborato:	Opera	Tratto	Sezione	Liv.	WBS	Id. doc.	N. prog.	Rev.
	L0703	22E	I3	VI	29000	CRP	01	D

REV.	DATA	DESCRIZIONE	Redatto		Controllato	Approvato
D	Febbraio 2020	Varianti altimetria ponte	M. Vari	A. Toniatti	S. Loro	A. Grimaldi