

PROFILO MURO DI SOSTEGNO - SOTTOSCARPA SCALA 1:100

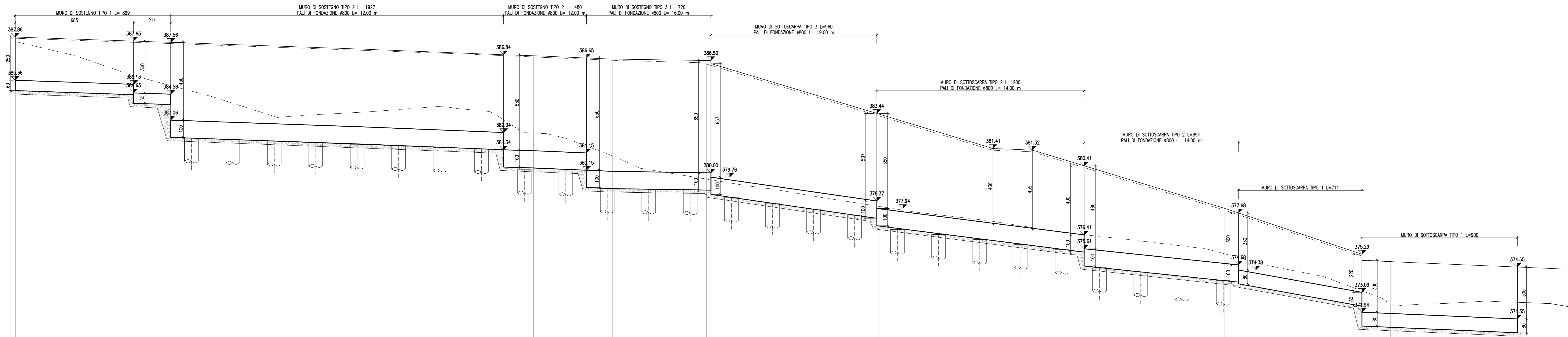

SCALA 1:100

NUMERO SEZIONI	1	2	3	4	5	6	7	8	9	10	11	12
DISTANZE PARZIALI	10,00	10,00	4,50	5,45	10,00	10,00	8,80	5,40	5,00			
QUOTE TERRENO	-387,79	-384,79	-382,51	-382,51	-382,09	-378,64	-378,08	-376,65	-372,82	-372,82	-372,29	-372,24
QUOTE CICLO SCARPIA	-387,79	-384,79	-382,51	-382,51	-382,09	-378,64	-378,08	-376,65	-372,82	-372,82	-372,29	-372,24

N.B.: PER LA TABELLA MATERIALI FARE RIFERIMENTO ALL'ELABORATO: L0703212E170M0000TV101 DEL P.E.

**ASSE VIARIO MARCHE-UMBRIA
E QUADRILATERO DI PENETRAZIONE INTERNA
MAXI LOTTO 2**

LAVORI DI COMPLETAMENTO DELLA DIRETTRICE PERUGIA ANCONA:
SS. 318 DI "VALFABBRICA"; TRATTO PIANELLO-VALFABBRICA
SS. 76 "VAL PESSINO"; TRATTO FOSSATO VICO - CANCELLE E ALBACINA - SERRA SAN QUIRICO
"PEDEMONTANA DELLE MARCHE"; TRATTO FABRIANO-MUCCIA-SFERCIA.

PERIZIA DI VARIANTE

CONTRAENTE GENERALE: 	Il responsabile del Contratto Generale: Ing. Federico Montanari	Il responsabile Integratore delle Protezioni Specialistiche: Ing. Salvatore Lieto
PROGETTAZIONE: Associazione Temporanea di Imprese Mandatari:	Mandatari: 	 M. B. Fortini & C. Ingegneri e Architetti Via S. Maria 10 00187 Roma
RESPONSABILE DELLA PROGETTAZIONE PER I.A.T.I. Prof. Ing. Antonio Grimaldi GEOLOGO: Dott. Geol. Fabrizio Pontoni COORDINATORE DELLA SICUREZZA IN FASE DI PROGETTAZIONE: Ing. Michele Curiale	 ANTONIO GRIMALDI INGEGNERE M. B. FORTINI & C. INGEGNERI E ARCHITETTI ALBO SEZIONE A	 FABRIZIO PONTONI GEOLOGO SPECIALISTA ALBO SEZIONE A
IL RESPONSABILE DEL PROCEDIMENTO: Ing. Iginio Favati		

2.1.2 - PEDEMONTANA DELLE MARCHE
Secondo stralcio funzionale: Matelica Nord - Matelica sud/Castelraimondo nord

OPERE D'ARTE MINORI: OPERE DI SOSTEGNO E DRENII
Muro di Sostegno-Sottoscarpa in Ds da 7+007.25 a 7+104.72
Pianta e Profilo

SCALA:
1:100

DATA:

Codice Unico di Progetto (CUP) **F12C03000050021** (Assegnato CUP 25-12-2015)

Codice elaborato:

L	0	7	0	2	2	I	2	E	E	7	0	S	0	4	0	0	7	V	I	0	I	E
---	---	---	---	---	---	---	---	---	---	---	---	---	---	---	---	---	---	---	---	---	---	---

REV.	DATA	DESCRIZIONE	Redatto	Controllato	Approvato
C	Maggio 2017	Emissione a seguito validazione RNA	PROGIN	M. Rossi	S. Lieto
D	Febbraio 2020	Emissione per perizia di variante	PROGIN	C. Di Seno	S. Lieto
E	Giugno 2020	Struttura DL n. 0440/20/PM DL ML2	PROGIN	C. Di Seno	S. Lieto