

ARMATURA SEZIONE A-A-Scala 1:50

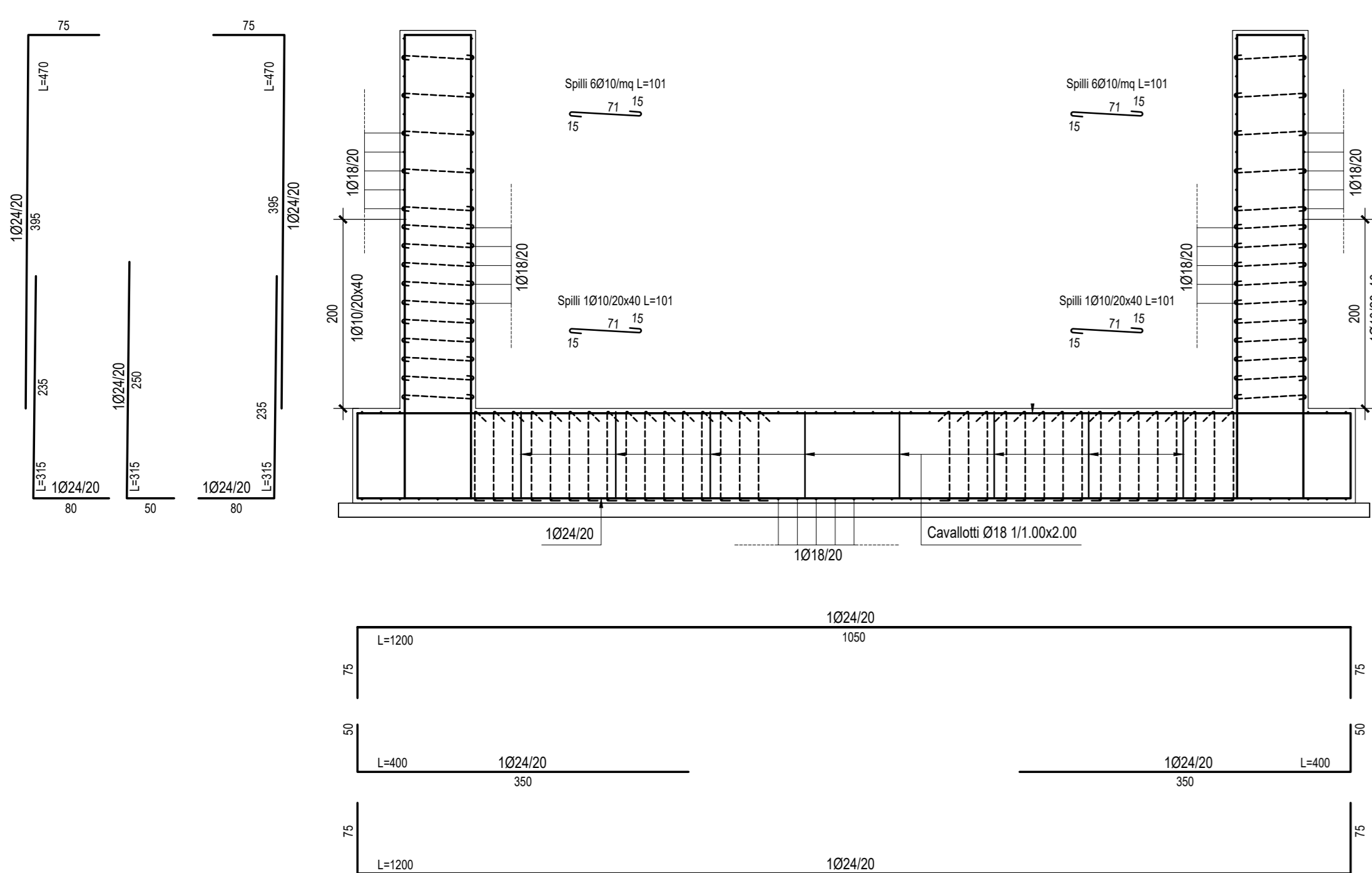

ARMATURA SEZIONE B-B-Scala 1:50

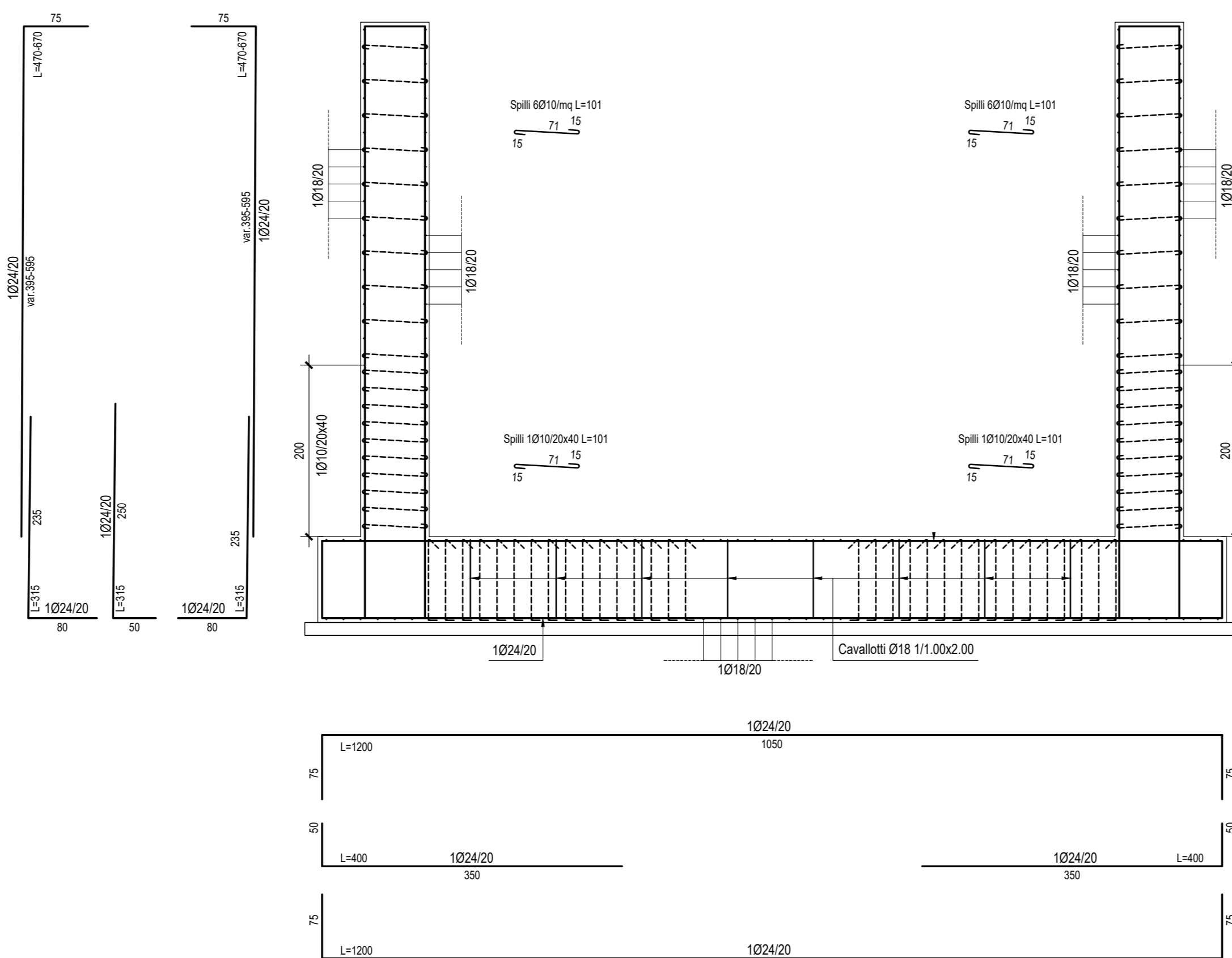

ARMATURA SEZIONE C-C-Scala 1:50

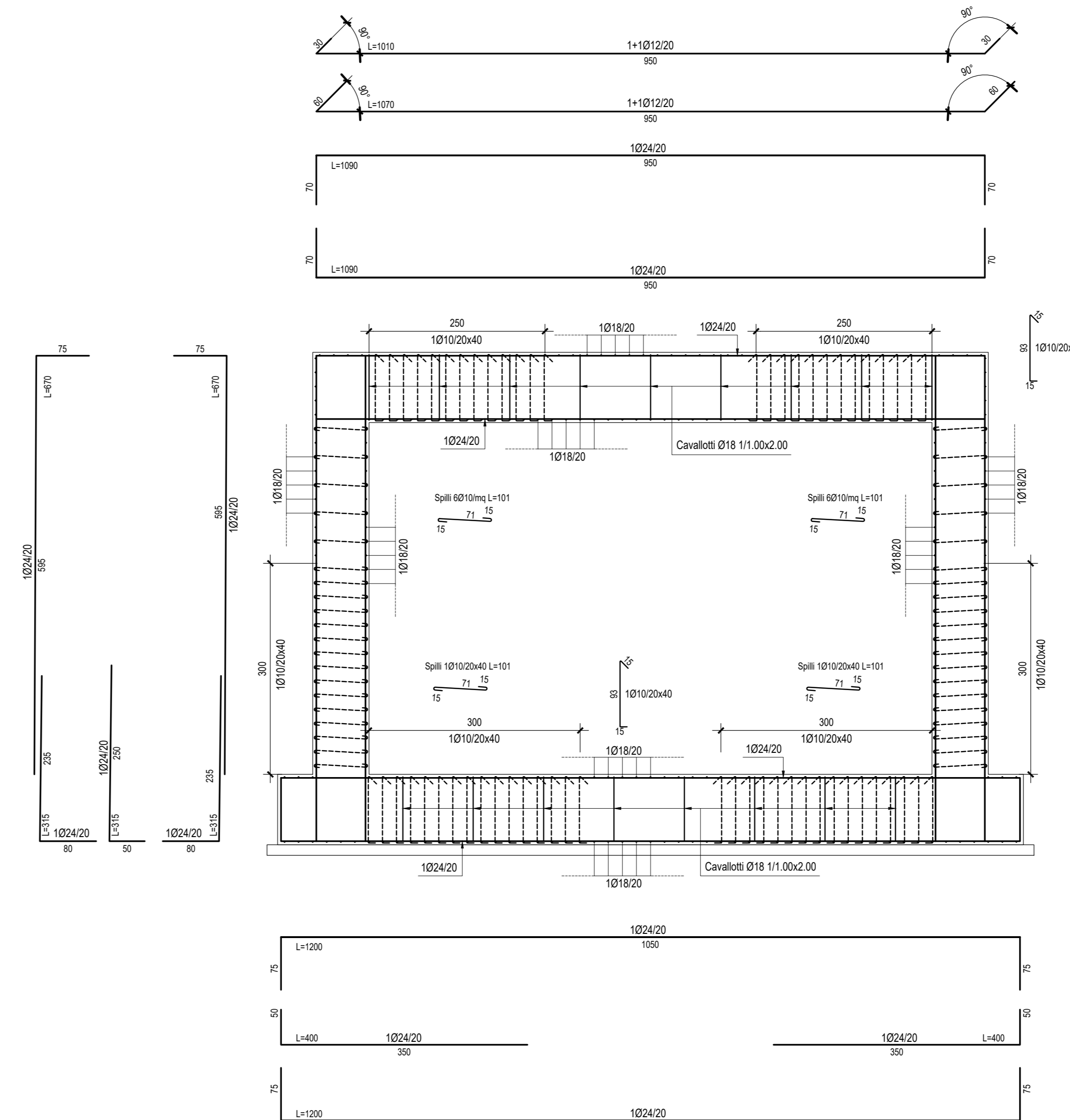

**QUADRILATERO**  
Marche Umbria S.p.A.

**ASSE VIARIO MARCHE-UMBRIA  
E QUADRILATERO DI PENETRAZIONE INTERNA  
MAXI LOTTO 2**

LAVORI DI COMPLETAMENTO DELLA DIRETTRICE PERUGIA ANCONA:  
SS. 318 DI "VALFABBRICA", TRATTO PIANELLO-VALFABBRICA  
SS. 76 "VAL DESINO", TRATTO FOSSATO VIEO-CANCELLE ALBACINA - SERRA SAN QUIRICO  
"PEDEMONTANA DELLE MARCHE", TRATTO FABBIANO-MUCCIA-SFERCIA.

**PERIZIA DI VARIANTE**

<b>CONTRAENTE GENERALE:</b> <b>DIRPA 2</b> S.c.a.r.l.	<b>Il responsabile del Contratto Generale:</b> Ing. Federico Montanari	<b>Il responsabile Integrativo delle Proiezioni Specialistiche:</b> Ing. Salvatore Lieto
---	---	---

**PROGETTAZIONE:** Associazione Temporanea di Ingegneri

Mandatario: <b>PROGIN</b>	Mandatari: <b>LOMBARDI SA</b> INGEGNERI CONSULTANTI	<b>LOMBARDI-REICO</b> INGEGNERIA S.R.L.	<b>BGAI s.r.l.</b> DI F. PONTONI & C. Studio di Ingegneria e Strategie Applicative
---------------------------	---	---	--

**RESPONSABILE DELLA PROGETTAZIONE:**  
PER I LAVORI: Prof. Ing. Antonio Grimaldi  
GEOMETRI: Dini Carlo, Fabrizio Pisanini  
COORDINATORE DELLA SICUREZZA IN FASE DI PROGETTAZIONE: Ing. Michele Cantale

**IL RESPONSABILE DEL PROCEDIMENTO:**  
Ing. Ignazio Fanelli

<b>2.1.2 - PEDEMONTANA DELLE MARCHE</b> Seconda stralcio funzionale: Matelica Nord - Matelica sud/Castelraimondo nord	<b>SCALA:</b> 1:50
<b>OPERE D'ARTE MINORI</b> <b>OPERE IDRAULICHE</b> Tomboino Pagliano - Armatura scatoletta e muri di imbocco tav.1 di 2	<b>DATA:</b> Giugno 2020

Indice Unico di Progetto (C.U.P.) **F12C03000050021** (Assegnato CIP6 23-12-2015)

Codice elaborato: **1017022222E030137000ATM018**  
Nome File: **1017022222E030137000ATM018**

REV.	DATA	DESCRIZIONE	Redatto	Controllato	Approvato
A	Febbraio 2020	Emissione per periodo di variante	PROGIN	M. Perrino	S. Lieto
B	Giugno 2020	Emissione a seguito istruttoria DMU	PROGIN	M. Perrino	S. Lieto