

KEY-MAP

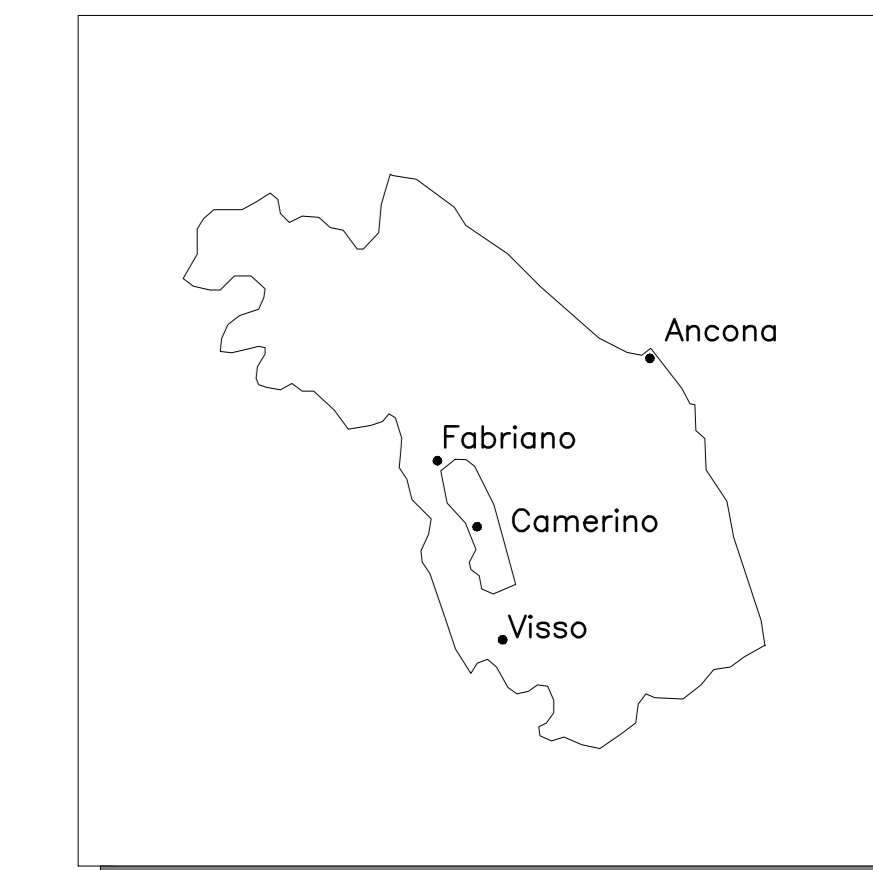

KEYPLAN

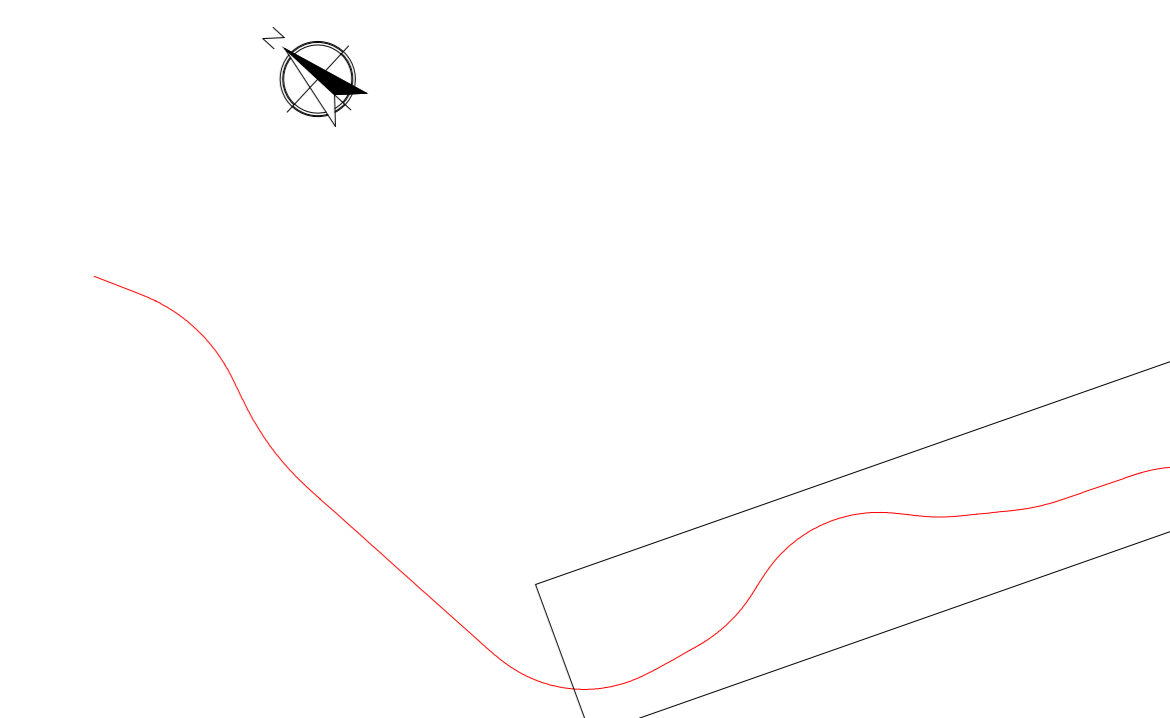

LEGENDA

Viabilità e Aree di cantiere

- Campo logistico
- Area di deposito e stoccaggio temporaneo
- VIABILITA' DI ACCESSO AL CANTIERE
- VIABILITA' INTEGRATIVE
- GUADI TEMPORANEI

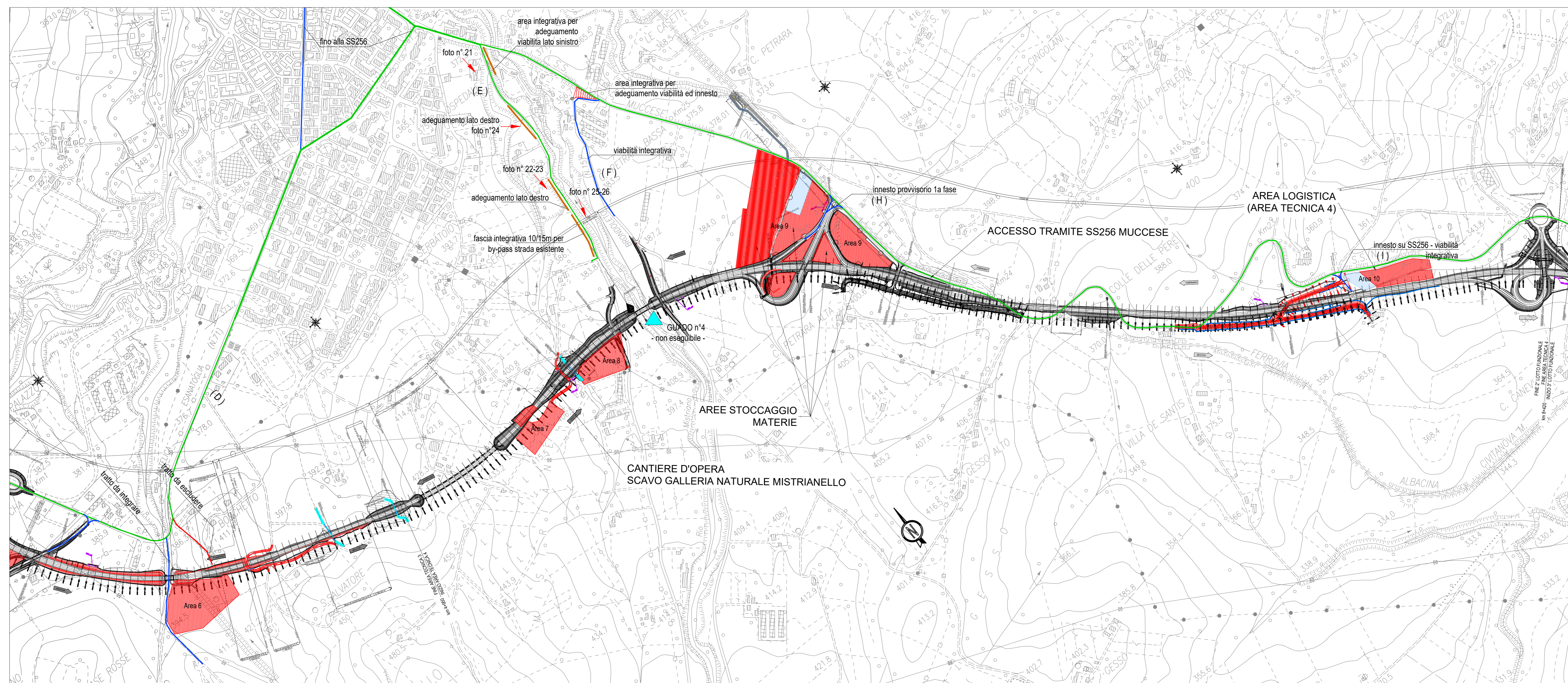

**ASSE VIARIO MARCHE-UMBRIA
E QUADRILATERO DI PENETRAZIONE INTERNA
MAXI LOTTO 2**

LAVORI DI COMPLETAMENTO DELLA DIRETTRICE PERUGIA ANCONA:
SS. 318 DI "VALFABRICA", TRATTO PIANELLO-VALFABRICA
SS. 76 "VAL PESINO", TRATTO FOSSATO VICO - CANCELLI E ALBACINA - SERRA SAN QUIRICO
"PEDEMONTANA DELLE MARCHE", TRATTO FABRIANO-MUCCIA-SFERCIA.

PERIZIA DI VARIANTE

CONTRAENTE GENERALE: DIRPA 2 S.C.a r.l.	Il responsabile del Contraente Generale: Ing. Federico Montanari	Il responsabile Integrazioni delle Previsioni Specialistiche: Ing. Salvatore Lieto
---	--	--

PROGETTAZIONE: Associazione Temporanea di Imprese Mandatario: PROGIN	Mansioni: LOMBARDI SA LOMBARDI-REICO SGAI s.r.l. di E. Forlani & C. Studio di Progettazione e Gestione Appaltata
---	--

RESPONSABILE DELLA PROGETTAZIONE PER C.A.T.I. Prof. Ing. Antonio Grimaldi GEOLOGO Dott. Geol. Fabrizio Pontoni COORDINATORE DELLA SICUREZZA IN FASE DI PROGETTAZIONE Ing. Michele Cursale	
IL RESPONSABILE DEL PROCEDIMENTO Ing. Giulio Petrelli	

2.1.2 - PEDEMONTANA DELLE MARCHE Secondo stralcio funzionale: Matelica Nord - Matelica sud/Castelraimondo nord	SCALA: 1:5000
CANTIERI E PISTE DI ACCESSO, CAVE E DISCARICHE PLANIMETRIA DI LOCALIZZAZIONE CAMPI CANTIERE E VIABILITA' DI ACCESSO - TAV 2/2	DATA: Giugno 2020

Codice Unico di Progetto (CUP): **F12C0300050021** (Assegnato CIPE 23-12-2015)

Codice elaborato:	01	02	03	04	05	06	07	08	09	10	11	12	13	14	15	16	17	18	19	20	21	22	23	24	25	26	27	28	29	30	31	32	33	34	35	36	37	38	39	40	41	42	43	44	45	46	47	48	49	50	51	52	53	54	55	56	57	58	59	60	61	62	63	64	65	66	67	68	69	70	71	72	73	74	75	76	77	78	79	80	81	82	83	84	85	86	87	88	89	90	91	92	93	94	95	96	97	98	99	100
-------------------	----	----	----	----	----	----	----	----	----	----	----	----	----	----	----	----	----	----	----	----	----	----	----	----	----	----	----	----	----	----	----	----	----	----	----	----	----	----	----	----	----	----	----	----	----	----	----	----	----	----	----	----	----	----	----	----	----	----	----	----	----	----	----	----	----	----	----	----	----	----	----	----	----	----	----	----	----	----	----	----	----	----	----	----	----	----	----	----	----	----	----	----	----	----	----	----	----	----	----	-----

REV.	DATA	DESCRIZIONE	Redatto	Controllato	Approvato
A	Agosto 2016	Emissione per progetto esecutivo	PROGIN	D. Simone	S. Lieto
B	Maggio 2017	Emissione per validazione RINA	PROGIN	D. Simone	S. Lieto
C	Giugno 2020	Emissione per istruzione QM1	PROGIN	R. Allegretti	S. Lieto