

AREA 5 (scala 1:500)

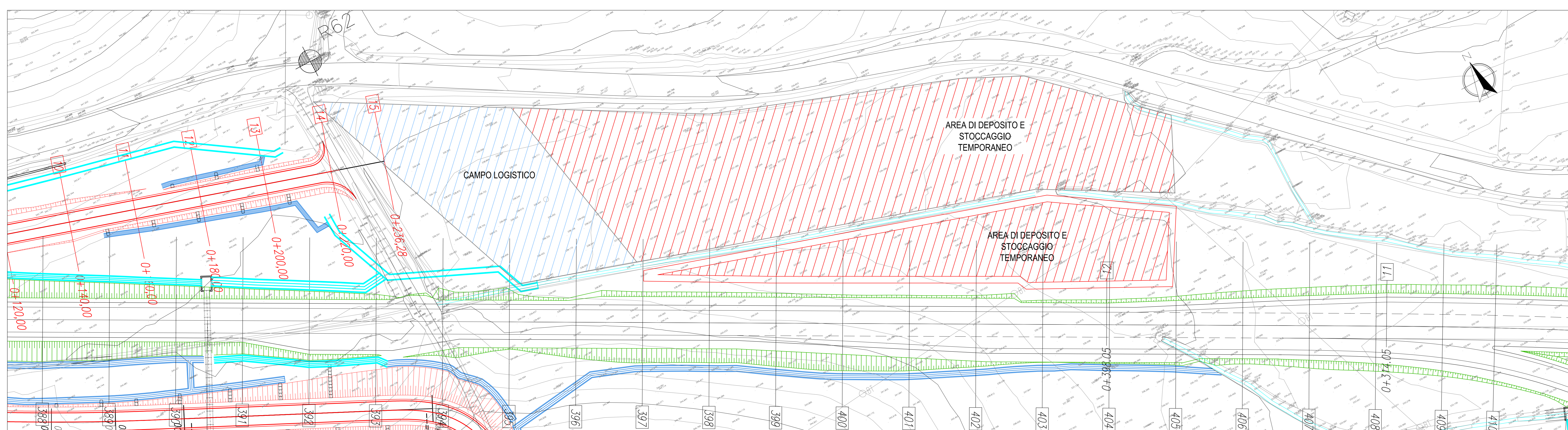

AREA 10 (scala 1:500)

**ASSE VIARIO MARCHE-UMBRIA
E QUADRILATERO DI PENETRAZIONE INTERNA
MAXI LOTTO 2**

LAVORI DI COMPLETAMENTO DELLA DIRETTRICE PERUGIA ANCONA:
SS. 318 DI "VALFABRICA", TRATTO PIANELLO-VALFABRICA
SS. 76 "VAL DESINO", TRATTI FOSSATO VICO - CANCELLI E ALBACINA - SERRA SAN QUIRICO
"PEDEMONTANA DELLE MARCHE", TRATTO FABRIANO-MUCCIA-SFERCIA.

PERIZIA DI VARIANTE

CONTRAENTE GENERALE: DIRPA 2 s.c.g.r.l.	Il responsabile del Contratto Generale: Ing. Federico Montanari	Il responsabile Integrativo delle Proiezioni Specialistiche: Ing. Salvatore Lieto																								
PROGETTAZIONE: Associazione Temporanea di Imprese																										
Mandatario: PROGIN	Mandatari: INGENIERI CONSULTANT	Lombardi-Reico																								
RESPONSABILE DELLA PROGETTAZIONE: Prof. Ing. Antonio Grimaldi GEOLICO: Dott. Geol. Fabrizio Pontoni CONDIZIONATORI DELLA SICUREZZA IN FASE DI PROGETTAZIONE: Ing. Michele Curiale IL RESPONSABILE DEL PROCEDIMENTO: Ing. Iginio Farioti																										
2.1.2 - PEDEMONTANA DELLE MARCHE Secondo stralcio funzionale: Matelica Nord - Matelica sud/Castelraimondo nord CANTIERI E PISTE DI ACCESSO, CAVE E DISCARICHE PLANIMETRIA AREE LOGISTICHE		SCALA: 1:500 DATA: Novembre 2020																								
Codice Unico di Progetto (CUP): F12C0300050021 (Assegnato CPE 23-12-2015)																										
Codice elaborato: <table border="1" style="display: inline-table; border-collapse: collapse;"><tr><td>L</td><td>0</td><td>7</td><td>0</td><td>3</td><td>2</td><td>1</td><td>2</td><td>E</td><td>2</td><td>1</td><td>0</td><td>0</td><td>0</td><td>0</td><td>P</td><td>L</td><td>A</td><td>0</td><td>4</td><td>D</td></tr></table>			L	0	7	0	3	2	1	2	E	2	1	0	0	0	0	P	L	A	0	4	D			
L	0	7	0	3	2	1	2	E	2	1	0	0	0	0	P	L	A	0	4	D						
<table border="1" style="width: 100%; border-collapse: collapse;"> <thead> <tr> <th>REV.</th> <th>DATA</th> <th>DESCRIZIONE</th> <th>Redatto</th> <th>Controllato</th> <th>Approvato</th> </tr> </thead> <tbody> <tr> <td>B</td> <td>Febbraio 2017</td> <td>EMISSIONE</td> <td>PROGIN</td> <td>PROGIN</td> <td>S. Lieto</td> </tr> <tr> <td>C</td> <td>Giugno 2020</td> <td>Emissione per istruttoria QM1</td> <td>PROGIN</td> <td>R. Allegretti</td> <td>S. Lieto</td> </tr> <tr> <td>D</td> <td>Novembre 2020</td> <td>Riscontro istruttoria QM1</td> <td>PROGIN</td> <td>R. Allegretti</td> <td>S. Lieto</td> </tr> </tbody> </table>			REV.	DATA	DESCRIZIONE	Redatto	Controllato	Approvato	B	Febbraio 2017	EMISSIONE	PROGIN	PROGIN	S. Lieto	C	Giugno 2020	Emissione per istruttoria QM1	PROGIN	R. Allegretti	S. Lieto	D	Novembre 2020	Riscontro istruttoria QM1	PROGIN	R. Allegretti	S. Lieto
REV.	DATA	DESCRIZIONE	Redatto	Controllato	Approvato																					
B	Febbraio 2017	EMISSIONE	PROGIN	PROGIN	S. Lieto																					
C	Giugno 2020	Emissione per istruttoria QM1	PROGIN	R. Allegretti	S. Lieto																					
D	Novembre 2020	Riscontro istruttoria QM1	PROGIN	R. Allegretti	S. Lieto																					