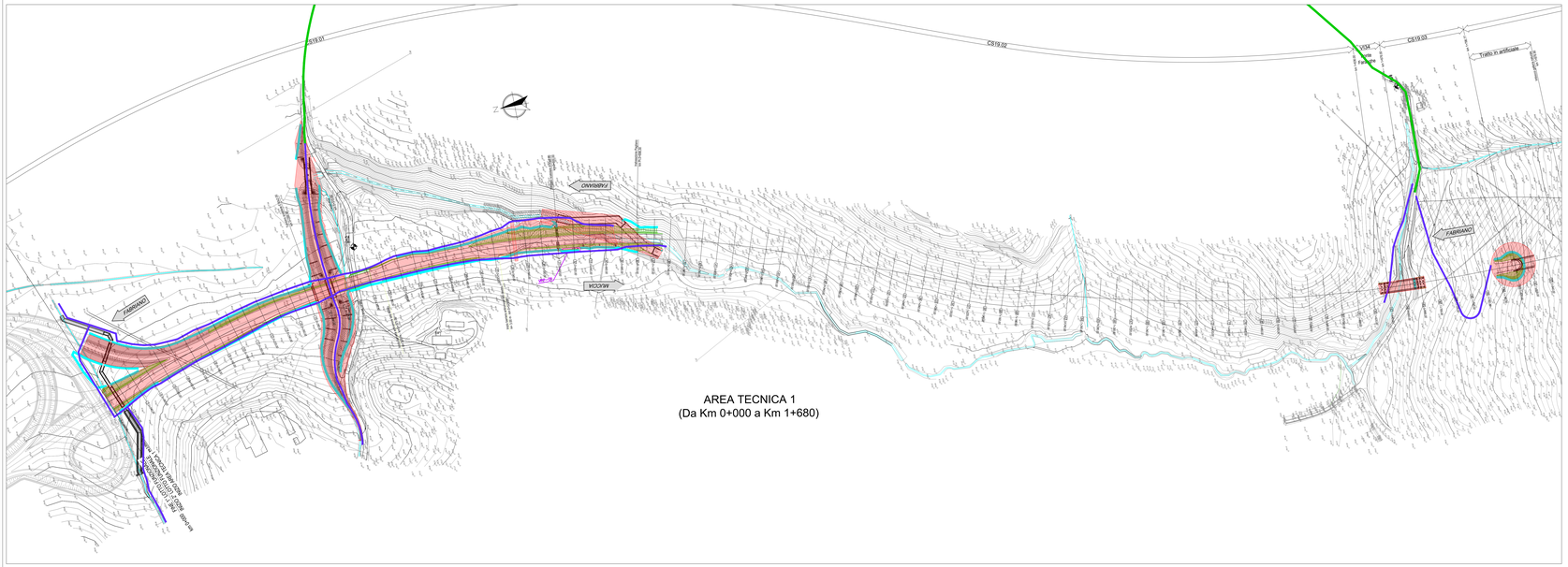

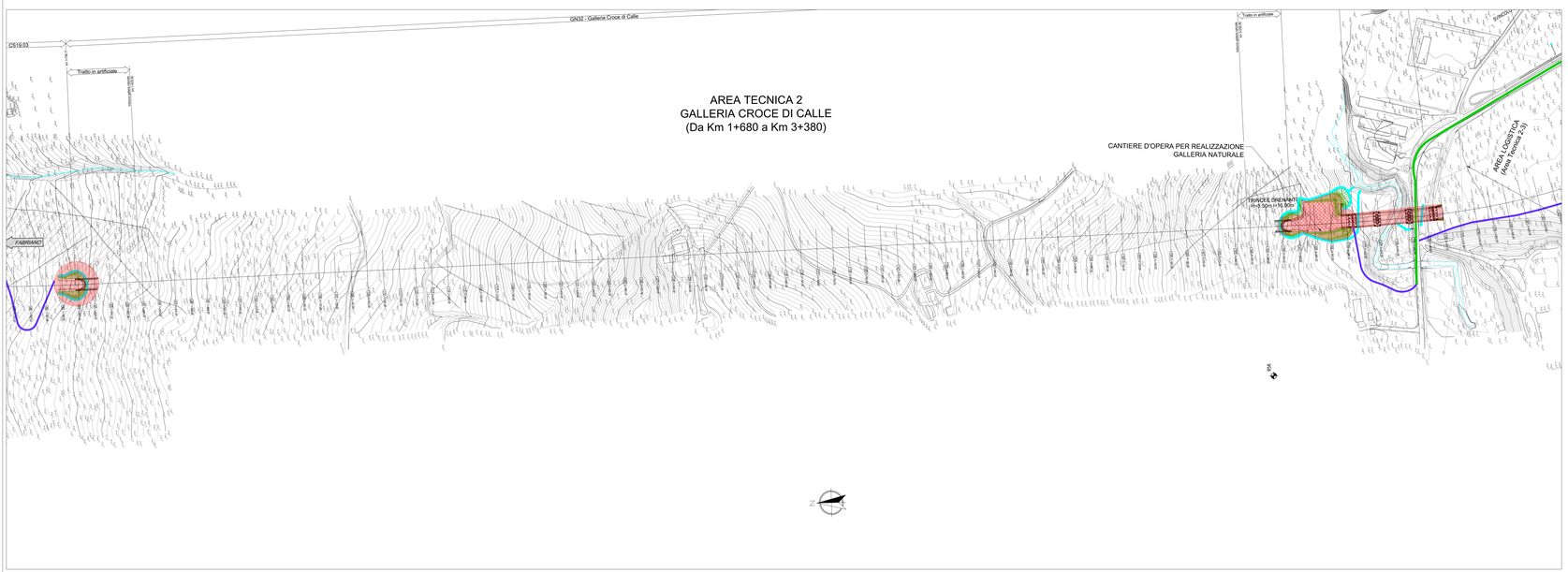

FASI REALIZZATIVE - LEGENDA

Fasi realizzative

- Opere in realizzazione nella presente fase
- Opere realizzate in fasi precedenti

Viabilità e Aree di cantiere

- Aree logistiche
- Campo base principale
- Aree di stoccaggio materie
- Piste di cantiere
- Viabilità di accesso al cantiere
- Viabilità ordinaria e attuale SS256 Muccese

KEYPLAN

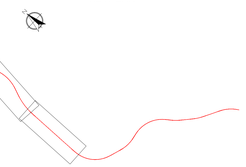

QUADRILATERO Marche Umbria S.p.A.

ASSE VIARIO MARCHE-UMBRIA
E QUADRILATERO DI PENETRAZIONE INTERNA
MAXI LOTTO 2

LAVORI DI COMPLETAMENTO DELLA DIRETTRICE PERUGIA ANCONA:
SS. 318 DI "VALFABBRICA", TRATTO PIANELLO -VALFABBRICA
SS. 76 "VAL DESINO", TRATTI FOSSATO VICO - CANCELLI E ALBACINA - SERRA SAN QUIRICO
"PEDEMONTANA DELLE MARCHE", TRATTO FABRIANO-MUCCIA-SFERCIA,

PERIZIA DI VARIANTE

CONTRAENTE GENERALE:
DIRPA 2 s.c.a r.l.

Il responsabile del Contraente Generale:
Firmato digitalmente da:
FEDERICO MONTANARI
Data e ora della firma: 01/10/2020 09:46:40
Ing. Federico Montanari

Il responsabile Integrazioni delle Prestazioni Specialistiche: LIETO SALVATORE
Data: 30/06/2020 14:00:55
Ing. Salvatore Lieto

PROGETTAZIONE: Associazione Temporanea di Imprese

Mandataria: PROGIN S.p.A.
Mandanti: LOMBARDI SA FILIALE DI PORTO CONTE; LOMBARDI-REICO ingegneria s.r.l.; SGAI s.r.l. di E.Forlani & C. Società di Ingegneria e Geologia Applicata; www.sgai.com; Via Cesare Battisti n° 53 - Jesi (AN) Tel. 0731/59.12.01 - Fax 0731/59.12.02 - P.I. e C.F. 00156820421 Iscrizione al Registro Imprese di Ancona n. 00156820421 Iscrizione Albo Artigiani di Ancona n. 24/00 Iscrizione Albo Società Cooperative n. A108146

RESPONSABILE DELLA PROGETTAZIONE PER L'A.T.I.
Prof. Ing. Antonio Grimaldi
ORDINE DEGLI INGEGNERI PROV. ANCONA N. 1124
GEOLOGO
Dott. Geol. Fabrizio Pontoni
ORDINE DEI GEOLOGI DELLE MARCHE Fabrizio PONTONI Geologo ifpersimilitia N. 158 SEZIONE A
COORDINATORE DELLA SICUREZZA IN FASE DI PROGETTAZIONE
Ing. Michele Curiale
Dott. Ing. MICHELE CURIALE N. 1250 DELLA PROV. DI ASCOLI PICENO
IL RESPONSABILE DEL PROCEDIMENTO
Ing. Giulio Petrizzelli

2.1.2 - PEDEMONTANA DELLE MARCHE
Secondo stralcio funzionale: Matelica Nord - Matelica sud/Castelraimondo nord

FASI REALIZZATIVE
PLANIMETRIA DELLE FASI REALIZZATIVE
FASE 1 TAV 1/2

SCALA: 1:2000

DATA: Luglio 2020

Codice Unico di Progetto (CUP) **F12C03000050021** (Assegnato CIPE 23-12-2015)

Codice elaborato:	Opera	Traffico	Sottopo	CIZ	WBS	Id. doc.	N. prog.	Rev.
	L 0 7 0 3	2 1 2	E	Z 1 2	0 0 0 0 0 0 0	F S E	0 1	B

Name File: L070312E2120000000F SE0101B

REV.	DATA	DESCRIZIONE	Redatto		Controllato	Approvato
A	Agosto 2016	Emissione per progetto esecutivo	PROGIN	D. Simonne	S. Lieto	A. Grimaldi
B	Luglio 2020	Emissione per istruttoria QMU	PROGIN	C. DI Sario	S. Lieto	A. Grimaldi