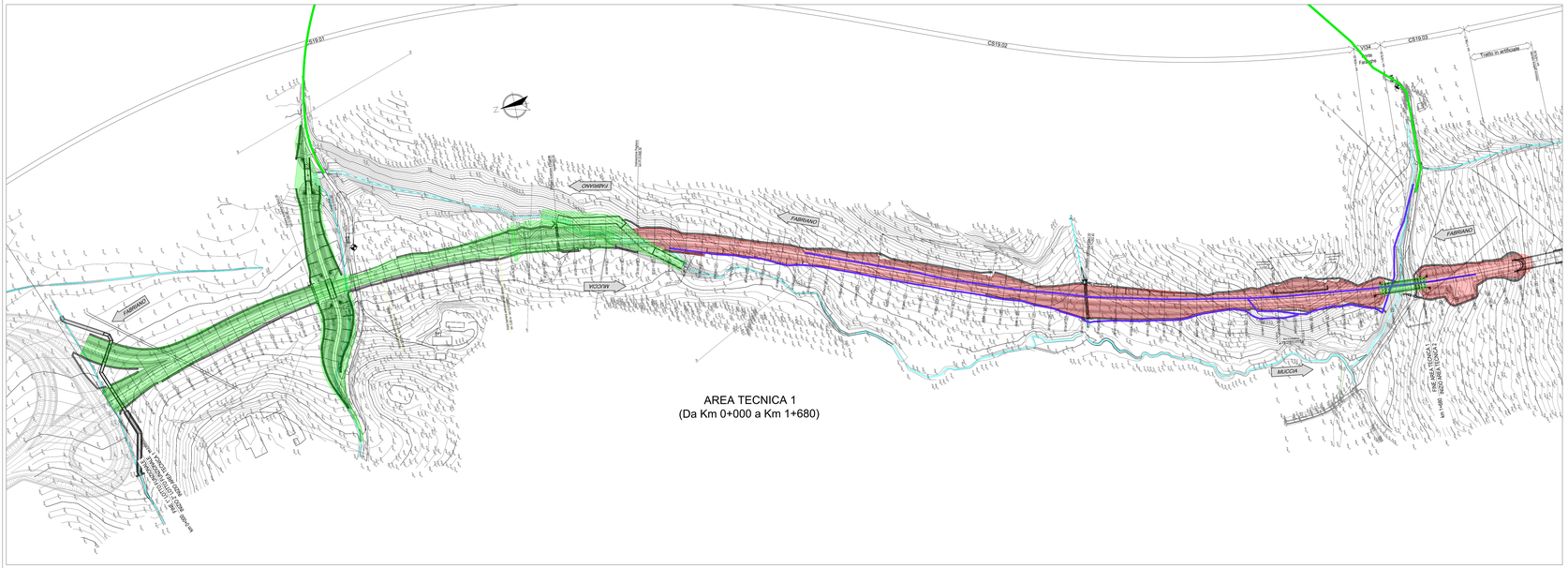


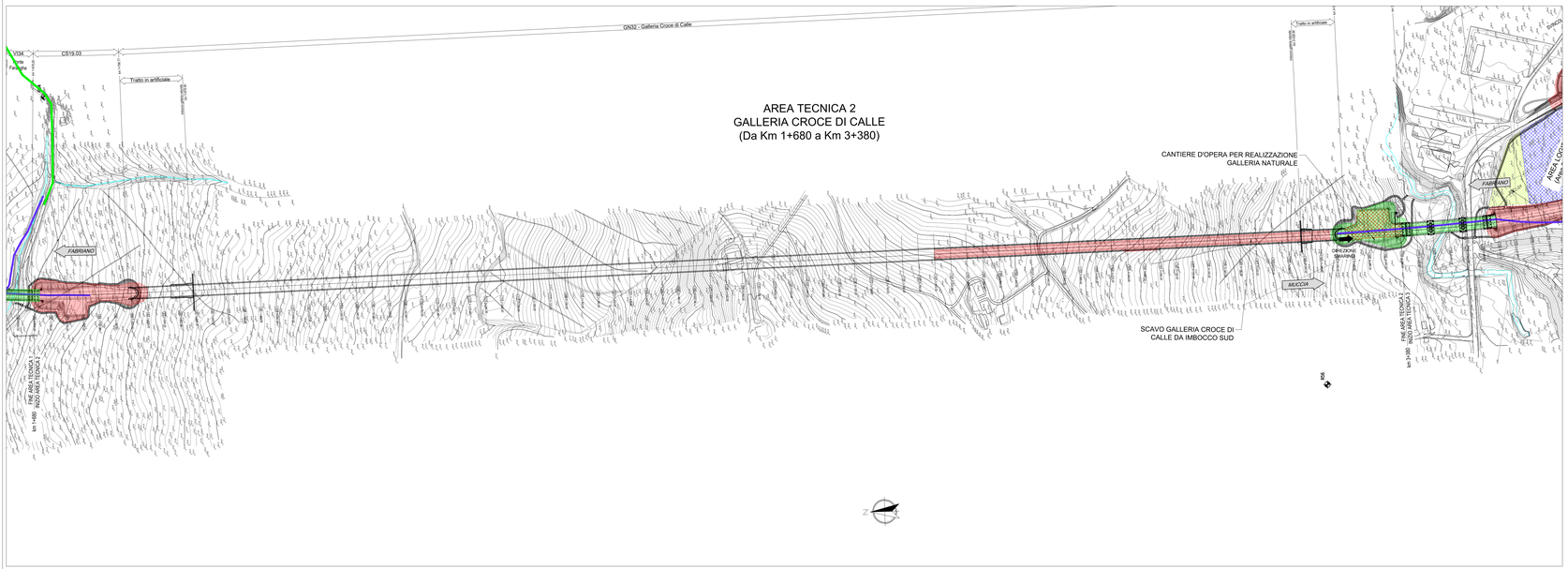


## FASI REALIZZATIVE - LEGENDA

### *Fasi realizzative*

- Opere in realizzazione nella presente fase
- Opere realizzate in fasi precedenti

### *Viabilità e Aree di cantiere*

- Aree logistiche
- Campo base principale
- Aree di stoccaggio materie
- Piste di cantiere
- Viabilità di accesso al cantiere
- Viabilità ordinaria e attuale SS256 Muccese

KEYPLAN

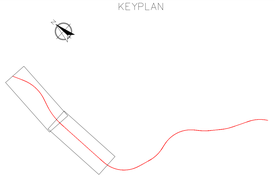

QUADRILATERO Marche Umbria S.p.A.

# ASSE VIARIO MARCHE-UMBRIA
# E QUADRILATERO DI PENETRAZIONE INTERNA
# MAXI LOTTO 2

LAVORI DI COMPLETAMENTO DELLA DIRETTRICE PERUGIA ANCONA:
SS. 318 DI "VALFABBRICA", TRATTO PIANELLO-VALFABBRICA
SS. 76 "VAL D'ESINO", TRATTI FOSSATO VICO - CANCELLI E ALBACINA - SERRA SAN QUIRICO
"PEDEMONTANA DELLE MARCHE", TRATTO FABRIANO-MUCCIA-SFERCIA.

## PERIZIA DI VARIANTE

***CONTRAENTE GENERALE:***
DIRPA 2 s.c.a r.l.

***Il responsabile del Contraente Generale:***
Firmato digitalmente da
**FEDERICO MONTANARI**
Data e ora della firma: 01/10/2020 09:47:52
Ing. Federico Montanari

***Il responsabile Integrazioni delle Prestazioni Specialistiche:*** LIETO SALVATORE
Data: 30/08/2020 14:31:34
Ing. Salvatore Lieto

***PROGETTAZIONE:*** *Associazione Temporanea di Imprese*
*Mandataria:* PROGIN S.p.A. PROGIN
*Mandanti:* LOMBARDI SA AFFIDATARIA INGEGNERI CONSULTANTI; LOMBARDI-REICO ANGELELLI S.r.l.; SGAI s.r.l. di E.Fortiani & C. Studio di Ingegneria e Geologia Applicata
www.sgai.com

RESPONSABILE DELLA PROGETTAZIONE PER LA S.C.
Prof. Ing. Antonio Grimaldi
ORDINE DEGLI INGEGNERI ROMA 20892

GEOLOGO
Dott. Geol. Fabrizio Pontoni
ORDINE DEI GEOLOGI DELLE MARCHE Fabrizio PONTONI Geologo iscrizione albo 38. STR. 1ª SEZIONE

COORDINATORE DELLA SICUREZZA IN FASE DI PROGETTAZIONE
Ing. Michele Curiale
ORDINE DEGLI INGEGNERI DELLA PROVINCIA DI ROMA MICHELE CURIALE N. 19779 Sez. A Settore Civile e Ambientale Ambiente e Territorio

IL RESPONSABILE DEL PROCEDIMENTO
Ing. Giulio Petrizzelli

**2.1.2 - PEDEMONTANA DELLE MARCHE**
**Secondo stralcio funzionale: Matelica Nord - Matelica sud/Castelraimondo nord**

*FASI REALIZZATIVE*
*PLANIMETRIA DELLE FASI REALIZZATIVE*
*FASE 2 TAV 1/2*

***SCALA:*** *1:2000*

***DATA:*** *Luglio 2020*

Codice Unico di Progetto (CUP) **F12C03000050021** (Assegnato CIPE 23-12-2015)

*Codice elaborato:*

| Opera | Tratto | Settore | CIE | WBS | Id. doc. | N. prog. | Rev. |
|---|---|---|---|---|---|---|---|
| L 0 7 0 3 | 2 1 1 2 | E | 2 2 | 0 0 0 0 0 0 | F I S E | 0 2 | B |

*Nome File: L0703_E22_0000000_FISE02_B*

| REV. | DATA | DESCRIZIONE | Redatto | | Controllato | Approvato |
|---|---|---|---|---|---|---|
| A | Agosto 2016 | Emissione per progetto esecutivo | PROGIN | D. Simonne | S. Lieto | A. Grimaldi |
| B | Luglio 2020 | Emissione per istruttoria QMU | PROGIN | C. DI Serio | S. Lieto | A. Grimaldi |