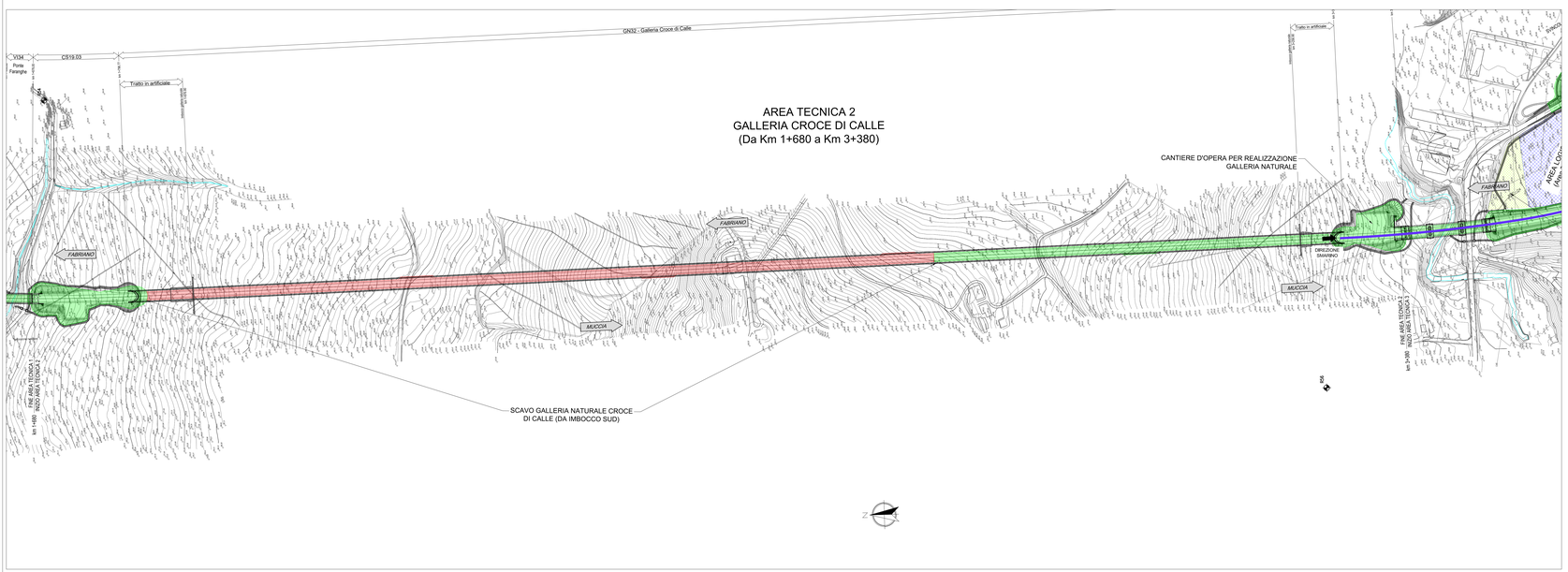

FASI REALIZZATIVE - LEGENDA

Fasi realizzative

- Opere in realizzazione nella presente fase
- Opere realizzate in fasi precedenti

Viabilità e Aree di cantiere

- Aree logistiche
- Campo base principale
- Aree di stoccaggio materie
- Piste di cantiere
- Viabilità di accesso al cantiere
- Viabilità ordinaria e attuale SS256 Muccese

KEYPLAN

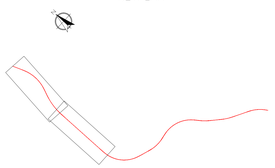

QUADRILATERO Marche Umbria S.p.A.

ASSE VIARIO MARCHE-UMBRIA
E QUADRILATERO DI PENETRAZIONE INTERNA
MAXI LOTTO 2

LAVORI DI COMPLETAMENTO DELLA DIRETTRICE PERUGIA ANCONA:
SS. 318 DI "VALFABBRICA", TRATTO PIANELLO -VALFABBRICA
SS. 76 "VAL D'ESINO", TRATTI FOSSATO VICO - CANCELLI E ALBACINA - SERRA SAN QUIRICO
"PEDEMONTANA DELLE MARCHE", TRATTO FABRIANO-MUCCIA-SFERCIA.

PERIZIA DI VARIANTE

CONTRAENTE GENERALE:
DIRPA 2 s.c.a r.l.

Il responsabile del Contraente Generale:
Firmato digitalmente da
FEDERICO MONTANARI
Data e ora della firma: 01/10/2020 09:03:06
Ing. Federico Montanari

Firmato digitalmente da: LIETO SALVATORE
Firmato digitalmente da: Giulio Petrizzelli
Il responsabile Integrazioni delle Prestazioni Specialistiche:
Ing. Salvatore Lieto

PROGETTAZIONE: *Associazione Temporanea di Imprese*

Mandataria: PROGIN S.p.A.
Mandanti: LOMBARDI SA AFFILIATE ENGINEERING; LOMBARDI-REICO INGEGNERIA S.r.l.; SGAI s.r.l. di E.Fortani & C. Studio di Ingegneria e Geologia Applicata; www.sgai.com

RESPONSABILE DELLA PROGETTAZIONE PER L'A.T.I.
Prof. Ing. Antonio Grimaldi
GEOLOGO
Dott. Geol. Fabrizio Pontoni
COORDINATORE DELLA SICUREZZA IN FASE DI PROGETTAZIONE
Ing. Michele Curiale
IL RESPONSABILE DEL PROCEDIMENTO
Ing. Giulio Petrizzelli

ORDINE DEGLI INGEGNERI ROMA Prof. Ing. ANTONIO GRIMALDI
ORDINE DEI GEOLOGI DELLE MARCHE Geologo Fabrizio PONTONI N. 158 SEZIONE A
ORDINE DEGLI INGEGNERI DELLA PROVINCIA DI CASERTA Dott. Ing. MICHELE CURIALE N. 6175 Sez. A Settori: Civile e Ambientale, Industriale, Dell'Informazione

2.1.2 - PEDEMONTANA DELLE MARCHE
Secondo stralcio funzionale: Matelica Nord - Matelica sud/Castelraimondo nord

FASI REALIZZATIVE
PLANIMETRIA DELLE FASI REALIZZATIVE
FASE 3 TAV 1/2

SCALA: *1:2000*
DATA: *Luglio 2020*

Codice Unico di Progetto (CUP) **F12C03000050021** (Assegnato CIPE 23-12-2015)

Codice elaborato:

Opera	Tratto	Settore	CIE	WBS	Id. doc.	N. prog.	Rev.
L0703	2122	E	22	0000	FSE	05	B

Nome File: L0703122E2200000FSE058

REV.	DATA	DESCRIZIONE	Redatto		Controllato	Approvato
A	Agosto 2016	Emissione per progetto esecutivo	PROGIN	D. Simone	S. Lieto	A. Grimaldi
B	Luglio 2020	Emissione per instruttoria QMU	PROGIN	C. DI Serio	S. Lieto	A. Grimaldi