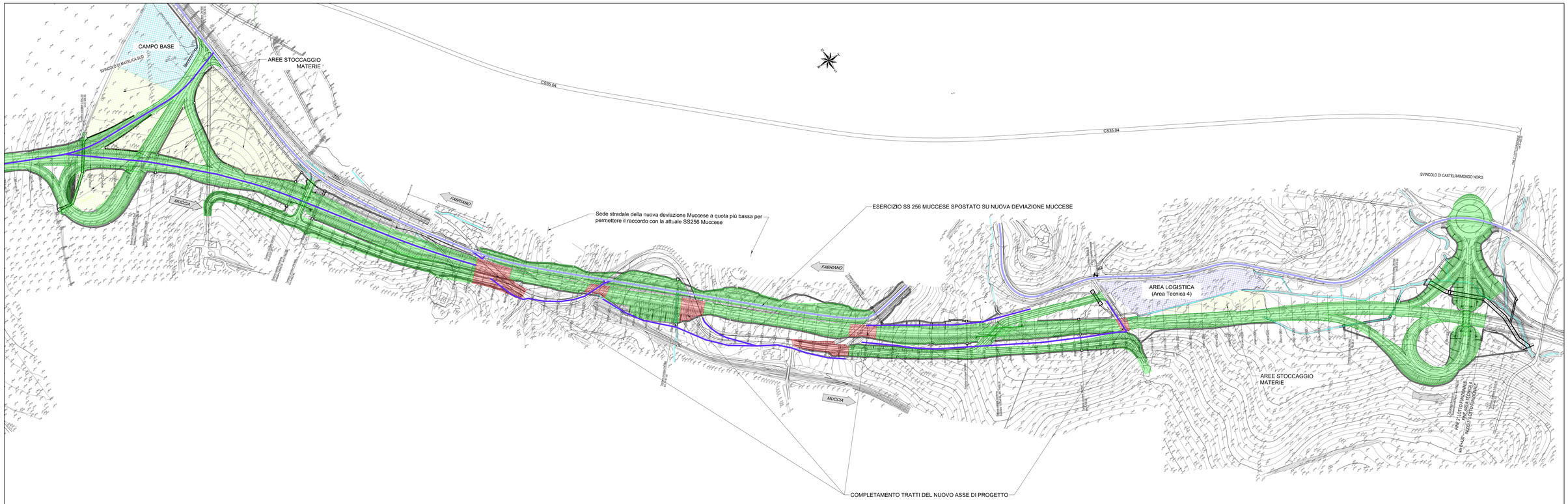

KEYPLAN

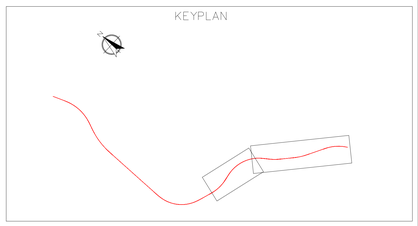

SEZIONE N.344 - Km 6+860
Scala 1:250

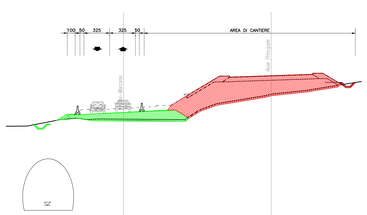

Fase 2B
Realizzazione rilevato nuovo asse di progetto.
Esercizio sulla nuova deviazione Muccese.

SEZIONE N.361 - Km 7+200
Scala 1:250

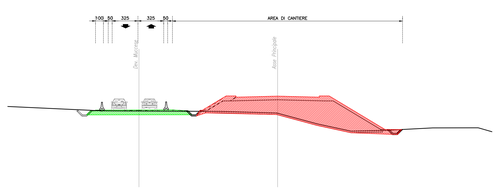

Fase 2B
Realizzazione rilevato del nuovo asse di progetto.
L'esercizio viene spostato sulla nuova deviazione della Muccese, raccordata nei tratti di intersezione all'esistente.

FASI REALIZZATIVE - LEGENDA

Fasi realizzative

- Opere in realizzazione nella presente fase
- Opere realizzate in fasi precedenti

Viabilità e Aree di cantiere

- Aree logistiche
- Campo base principale
- Aree di stoccaggio materie
- Piste di cantiere
- Viabilità di accesso al cantiere
- Viabilità ordinaria e attuale SS256 Muccese

QUADRILATERO Marche Umbria S.p.A.

ASSE VIARIO MARCHE-UMBRIA
E QUADRILATERO DI PENETRAZIONE INTERNA
MAXI LOTTO 2

LAVORI DI COMPLETAMENTO DELLA DIREITTRICE PERUGIA ANCONA:
SS. 318 DI "VALFABBRICA", TRATTO PIANELLO -VALFABBRICA
SS. 76 "VAL D'ESINO", TRATTI FOSSATO VICO - CANCELLI E ALBACINA - SERRA SAN QUIRICO "PEDEMONTANA DELLE MARCHE", TRATTO FABRIANO-MUCCIA-SFERCIA.

PERIZIA DI VARIANTE

CONTRAENTE GENERALE:
DIRPA 2 s.c.a r.l.

Il responsabile del Contraente Generale:
Firmato digitalmente da
FEDERICO MONTANARI
Data e ora della firma: 01/10/2020 09:56:05
Ing. Federico Montanari

Firmato digitalmente da: LIETO SALVATORE
Data: 30/09/2020 14:28:07
Profilo: Staff Amministrazione
Ing. Salvatore Lieto

PROGETTAZIONE: Associazione Temporanea di Imprese
Mandataria: PROGIN S.p.A. INFRASTRUTTURE
Mandanti: LOMBARDI SA INGEGNERI CONSULENTI; LOMBARDI-REICO INGEGNERIA S.r.l.; SGAI s.r.l. di E.Forlani & C. Studio di Ingegneria e Geologia Applicata www.sgai.com

RESPONSABILE DELLA PROGETTAZIONE PER L'ATI LOMBARDI SA
Ing. Antonio Grimaldi
GEOLOGO
Dott. Geol. Fabrizio Pontoni
COORDINATORE DELLA SICUREZZA IN FASE DI PROGETTAZIONE
Ing. Michele Curiale

ORDINE INGEGNERI ROMA N. 20866 — Ing. ANTONIO GRIMALDI
COLLEGIO DEI GEOLOGI DELLE MARCHE — Dott. Geologo Fabrizio PONTONI, Geologo iSpecialista N. 158, ALBO SEZIONE A
ORDINE DEGLI INGEGNERI DELLA PROVINCIA DI ASCOLI PICENO — Dott. Ing. MICHELE CURIALE N. 1679 "Sez.A" Settore Civile e Ambientale, Industriale, Dell'Informazione

IL RESPONSABILE DEL PROCEDIMENTO
Ing. Giulio Petrizzelli

2.1.2 - PEDEMONTANA DELLE MARCHE
Secondo stralcio funzionale: Matelica Nord - Matelica sud/Castelraimondo nord

FASI REALIZZATIVE
PLANIMETRIA SOTTOFASE 2B
AREA TECNICA 4

SCALA: 1:2000
DATA: Luglio 2020

Codice Unico di Progetto (CUP) **F12C03000050021** (Assegnato CIPE 23-12-2015)

Codice elaborato:

Opera	Tratto	Settore	CEE	WBS	Id. doc.	N. prog.	Rev.
L0703	212	E	22	0000	FSE08	0	C

Nome File: L0703212E0000000FSE08C

REV.	DATA	DESCRIZIONE	Redatto		Controllato	Approvato
A	Agosto 2016	Emissione per progetto esecutivo	PROGIN	D. Simeone	S. Lieto	A. Grimaldi
B	Febbraio 2017	Aggiornamento per congruenza generale	PROGIN	D. Simeone	S. Lieto	A. Grimaldi
C	Luglio 2020	Emissione per istruttoria QMU	PROGIN	C. Di Serio	S. Lieto	A. Grimaldi