

Inquadramento su CTR
Scala 1:10000

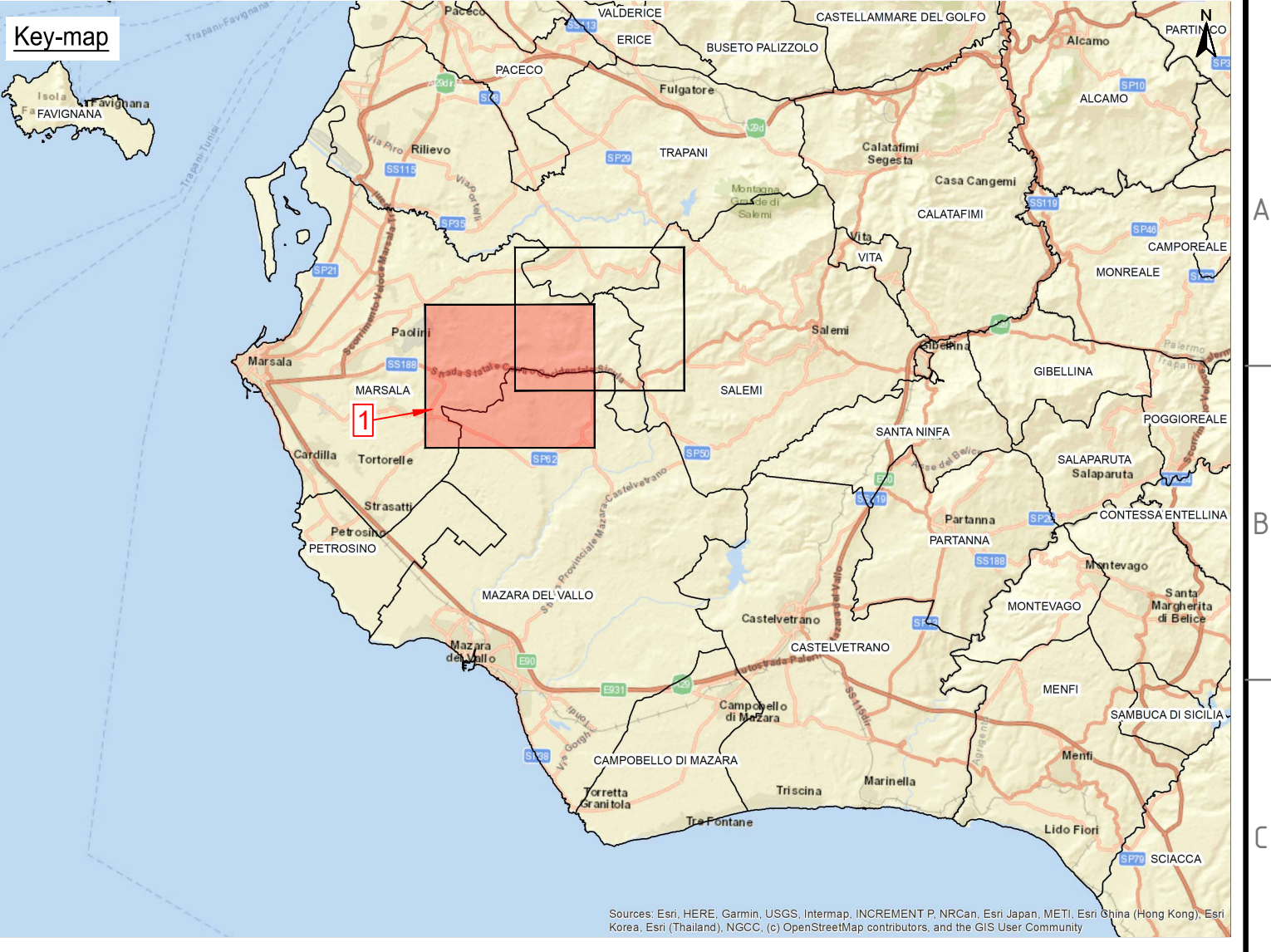

Legenda:

- Paesaggi Locali
- Vincoli Archeologici art. 10 D.Lgs. 42/2004 (ex 1089/39)**
- D.lgs. 42/2004 e s.m.i., art. 134 lett. a)
- Immobili ed aree di notevole interesse pubblico sottoposte a vincolo paesaggistico ex art. 136, D.lgs. 42/2004 e s.m.i.
- D.lgs. 42/2004 e s.m.i., art. 134 lett. b) - aree di cui all'art. 142**
- Territori costieri compresi entro i 300 m dalla battigia - comma 1, lett.a)
- Territori contenerini ai laghi compresi in una fascia di 300m dalla battigia - comma 1, lett.b)
- Fiumi, torrenti e corsi d'acqua e relative sponde per una fascia di 150 m - comma 1, lett.c)
- Aree protette (Riserve) - comma 1, lett.f)
- Territori ricoperti da boschi o sottoposti a vincolo di rimboscimento - comma 1, lett.g)
- Aree e siti di interesse archeologico - comma 1, lett.m)
- D.lgs. 42/2004 e s.m.i., art. 134 lett. c)**
- Ulteriori immobili ed aree specificamente individuati a termini dell'art.136 e sottoposti a tutela del Piano Paesaggistico
- Piazzole in progetto
- Viabilità in progetto con scarpate e aree di manovra
- Site camp location
- Temporary storage area
- Sottostazione SSE condivisa 220/33 kV
- Cabina di campo
- Cavidotto MT 33 kV - Aerogeneratori
- Cavidotto MT 33 kV - Cabine di campo
- Area di studio (Buffer 1 km)
- Aerogeneratori in progetto

NOTE

1 - Fonte Dati: ©Regione Sicilia, ©2014 Ministero dell'Ambiente

00	18/12/2020	Prima emissione	G. Salvo	E. Casillo	L. Laezza
REV.	DATE	DESCRIPTION	PREPARED	CHECKED	APPROVED
PROJECT: Costruzione dell'impianto eolico di "Trapani 3"					
FILE NAME: GRE.EC.D.26.ITW.14703.00.053.00 - Carta dei Beni Paesaggistici (PTP)		CLASSIFICATION: PUBLIC	FORMAT: A0	SCALE: 1:10.000	PLOT SCALE: 1:1
UTILIZATION SCOPE: BASIC DESIGN		TITLE: Carta dei Beni Paesaggistici (PTP)			
EGP VALIDATION					
VALIDATED BY: A. Pisci	EGP CODE				
VERIFIED BY: T. Fassi	GROUP: GREEC	FUNCTION: D26	TYPE: ITW	COUNTRY: 14703	PLANT: 005300
COORDINATORS:	GREEC D26 ITW147030005300				

Scale 1:10000
0 100 200 300 400 500m

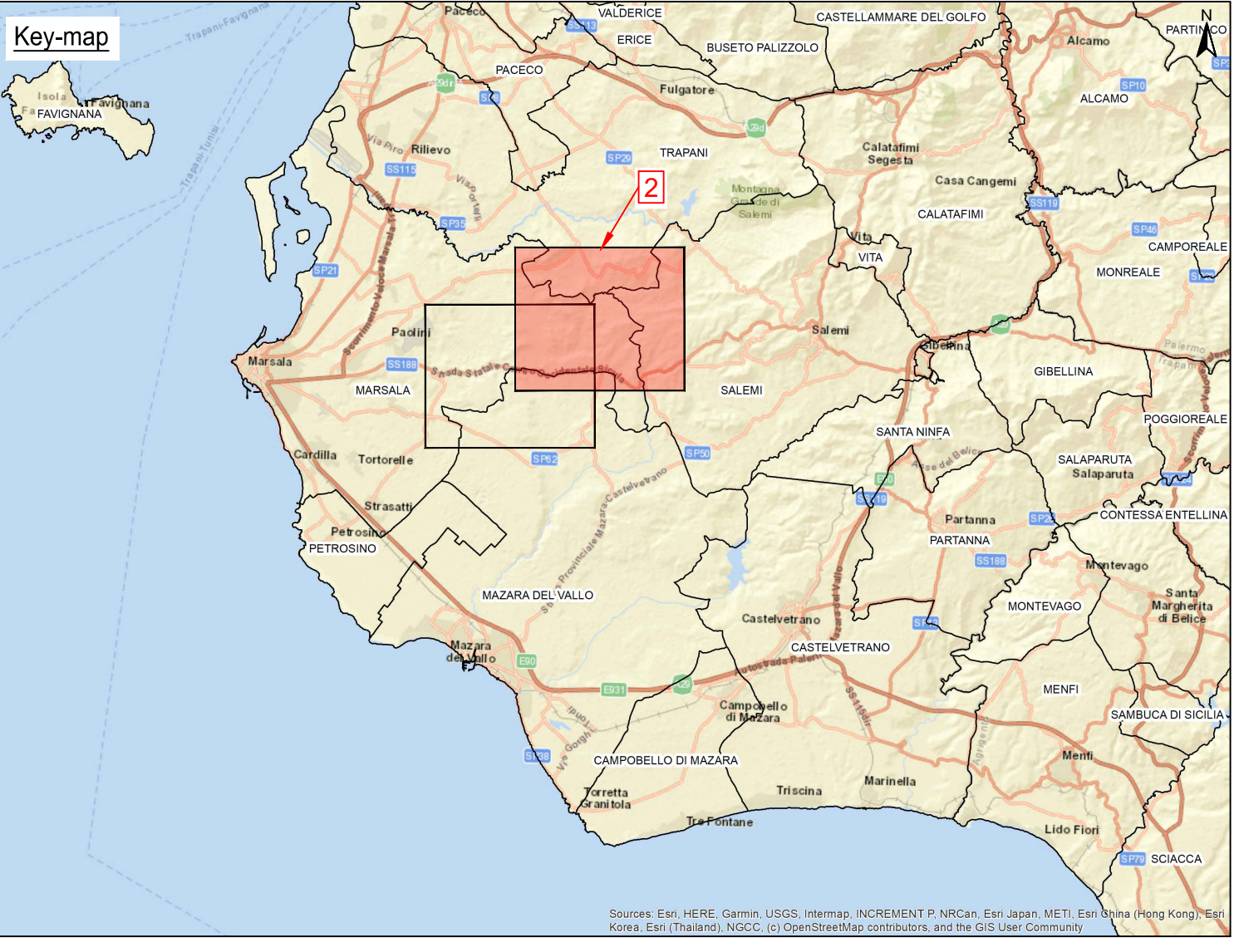
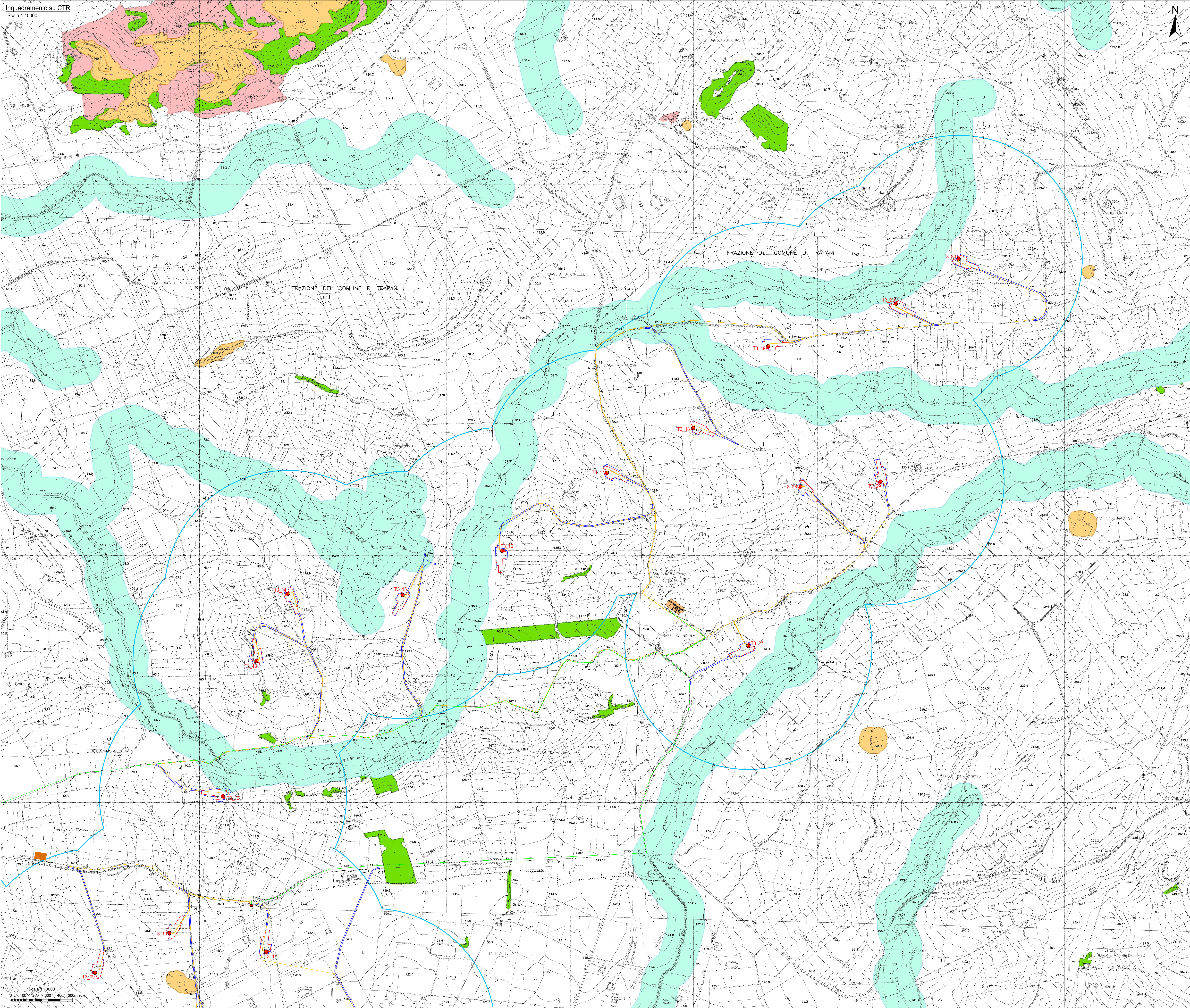

Legenda:

- Paesaggi Locali
- Vincoli Archeologici art. 10 D.Lgs. 42/2004 (ex 1089/39)**
- D.lgs. 42/2004 e s.m.i., art. 134 lett. a)
- Immobili ed aree di notevole interesse pubblico sottoposte a vincolo paesaggistico ex art. 136, D.lgs. 42/2004 e s.m.i.
- D.lgs. 42/2004 e s.m.i., art. 134 lett. b) - aree di cui all'art. 142**
- Territori costieri compresi entro i 300 m dalla battigia - comma 1, lett.a)
- Territori contenerini ai laghi compresi in una fascia di 300m dalla battigia - comma 1, lett.b)
- Fiumi, torrenti e corsi d'acqua e relative sponde per una fascia di 150 m - comma 1, lett.c)
- Aree protette (Riserve) - comma 1, lett.f)
- Territori ricoperti da boschi o sottoposti a vincolo di rimboscimento - comma 1, lett.g)
- Aree e siti di interesse archeologico - comma 1, lett.m)
- D.lgs. 42/2004 e s.m.i., art. 134 lett. c)**
- Ulteriori immobili ed aree specificamente individuati a termini dell'art.136 e sottoposti a tutela del Piano Paesaggistico
- Ⓜ Piazzole in progetto
- Viabilità in progetto con scarpate e aree di manovra
- Site camp location
- Temporary storage area
- Sottostazione SSE condivisa 220/33 kV
- Cabina di campo
- Cavidotto MT 33 kV - Aereogeneratori
- Cavidotto MT 33 kV - Cabine di campo
- Area di studio (Buffer 1 km)
- Aereogeneratori in progetto

NOTE

1 - Fonte Dati: ©Regione Sicilia, ©2014 Ministero dell'Ambiente

00	18/12/2020	Prima emissione	G. Salvatore	E. Casadei	L. Laezza
REV.	DATE	DESCRIPTION	PREPARED	CHECKED	APPROVED
Enel Green Power Solar Energy					
EGP VALIDATION					
VALIDATED BY:	A. Patti		EGP CODE		
VERIFIED BY:	T. Fusi		GROUP	FUNCTION	TYPE
COLLABORATORS:	GRE/EEC		D26	ITW147030005300	
PROJECT:			Costruzione dell'impianto eolico di "Trapani 3"		
FILE NAME:	GRE.EEC.D.26.ITW.14703.00.053.00 - Carta dei Beni Paesaggistici (PTP)				
CLASSIFICATION:	PUBLIC	FORMAT:	A0	SCALE:	1:10.000
UTILIZATION SCOPE:	BASIC DESIGN		PLOT SCALE:	1:1	SHEET: 2 di 2
Carta dei Beni Paesaggistici (PTP)					