

- Legenda:**
- Paesaggi Locali
 - Vincoli Archeologici art. 10 D.Lgs. 42/2004 (ex 1089/39)**
 - D.lgs. 42/2004 e s.m.i., art. 134 lett. a)
 - Immobili ed aree di notevole interesse pubblico sottoposte a vincolo paesaggistico ex art. 136, D.lgs. 42/2004 e s.m.i.
 - D.lgs. 42/2004 e s.m.i., art. 134 lett. b) - aree di cui all'art. 142**
 - Territori costieri compresi entro i 300 m dalla battigia - comma 1, lett.a)
 - Territori contenerini ai laghi compresi in una fascia di 300m dalla battigia - comma 1, lett.b)
 - Fiumi, torrenti e corsi d'acqua e relative sponde per una fascia di 150 m - comma 1, lett.c)
 - Aree protette (Riserve) - comma 1, lett.f)
 - Territori ricoperti da boschi o sottoposti a vincolo di rimboscimento - comma 1, lett.g)
 - Aree e siti di interesse archeologico - comma 1, lett.m)
 - D.lgs. 42/2004 e s.m.i., art. 134 lett. c)**
 - Ulteriori immobili ed aree specificamente individuati a termini dell'art.136 e sottoposti a tutela del Piano Paesaggistico
 - Ⓜ Piazzole in progetto
 - Viabilità in progetto con scarpate e aree di manovra
 - Site camp location
 - Temporary storage area
 - Sottostazione SSE EGP 220/33 kV
 - Cavidotto MT 33 kV
 - Cavidotto AT 220 kV
 - Area di studio (Buffer 1 km)
 - Aerogeneratori in progetto

NOTE
1 - Fonte Dati: ©Regione Sicilia, ©2014 Ministero dell'Ambiente

00	18/12/2020	Prima emissione	G. Salvo	E. Casillo	L. Laezza
REV.	DATE	DESCRIPTION	PREPARED	CHECKED	APPROVED
PROJECT: Costruzione dell'impianto eolico di "Trapani 2"					
FILE NAME: GRE.ECC.0.26.ITW.13824.00.053.00 - Carta dei Beni Paesaggistici (PTP)					
CLASSIFICATION: PUBLIC		FORMAT: A0	SCALE: 1:10.000	PLOT SCALE: 1:1	SHEET: 1 di 3
UTILIZATION SCOPE: BASIC DESIGN					
TITLE: Carta dei Beni Paesaggistici (PTP)					
EGP VALIDATION					
VALIDATED BY:	A. Pisci				
VERIFIED BY:	T. Fassi				
COORDINATIONS:	GRE.ECC.0.26.ITW.13824.00.053.00				

Scala 1:10000
0 100 200 300 400 500m

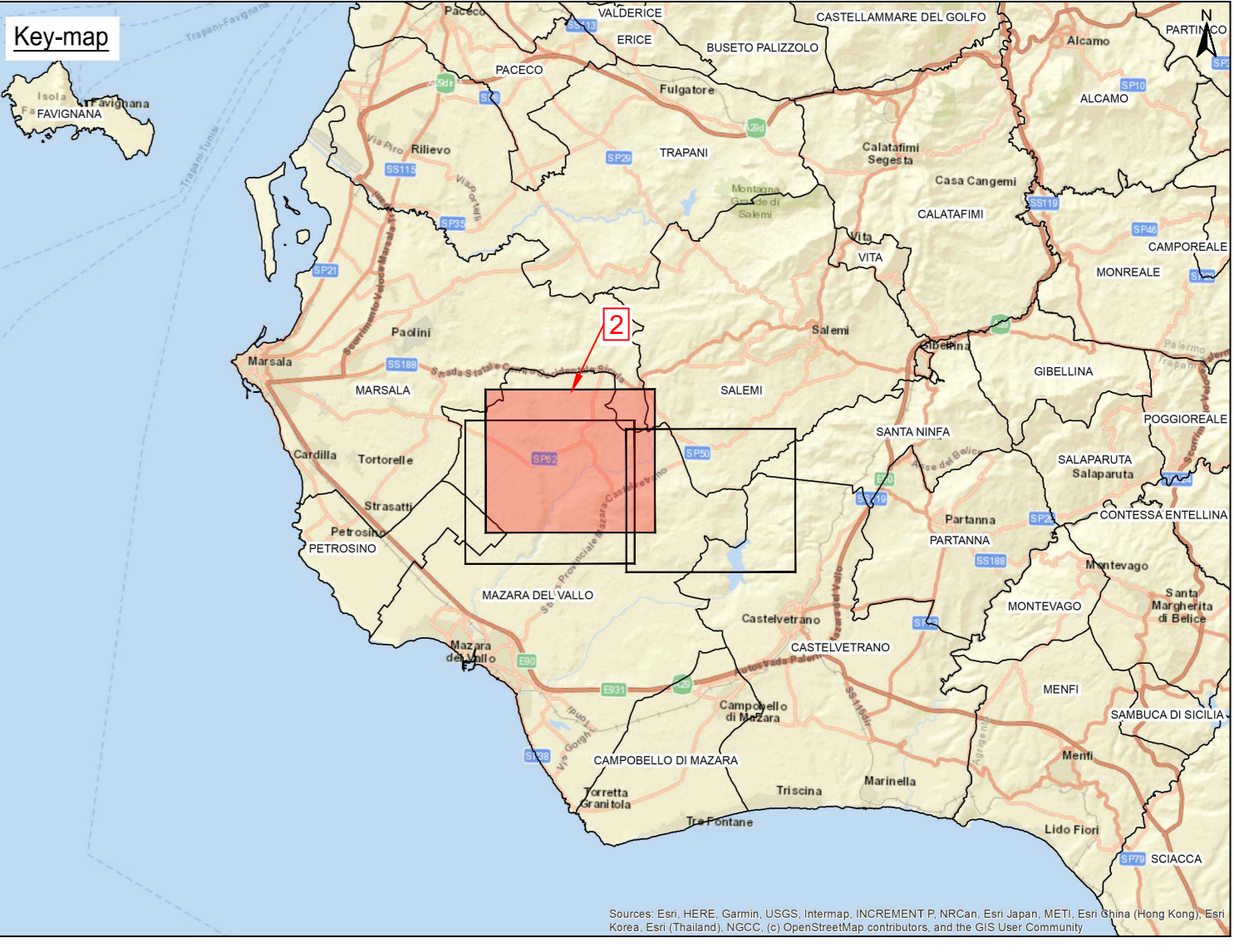
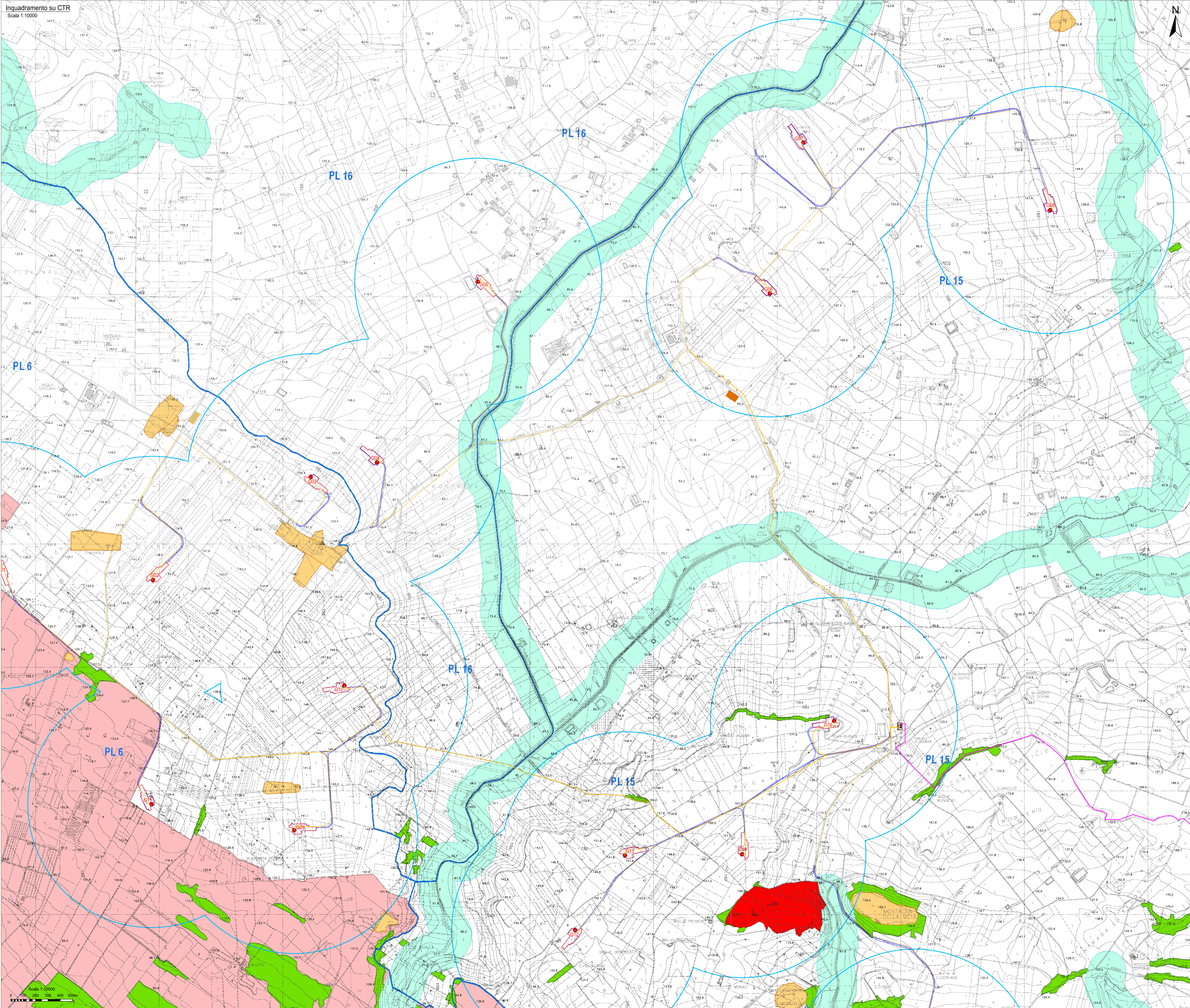

Legenda:

- Paesaggi Locali
- Vincoli Archeologici art. 10 D.Lgs. 42/2004 (ex 1089/39)**
- D.lgs. 42/2004 e s.m.i., art. 134 lett. a)
- Immobili ed aree di notevole interesse pubblico sottoposte a vincolo paesaggistico ex art. 136, D.lgs. 42/2004 e s.m.i.
- D.lgs. 42/2004 e s.m.i., art. 134 lett. b) - aree di cui all'art. 142**
- Territori costieri compresi entro i 300 m dalla battigia - comma 1, lett.a)
- Territori contenerini ai laghi compresi in una fascia di 300m dalla battigia - comma 1, lett.b)
- Fiumi, torrenti e corsi d'acqua e relative sponde per una fascia di 150 m - comma 1, lett.c)
- Aree protette (Riserve) - comma 1, lett.f)
- Territori ricoperti da boschi o sottoposti a vincolo di rimboscimento - comma 1, lett.g)
- Aree e siti di interesse archeologico - comma 1, lett.m)
- D.lgs. 42/2004 e s.m.i., art. 134 lett. c)**
- Ulteriori immobili ed aree specificamente individuati a termini dell'art.136 e sottoposti a tutela del Piano Paesaggistico
- Ⓜ Piazzole in progetto
- Viabilità in progetto con scarpate e aree di manovra
- Site camp location
- Temporary storage area
- Sottostazione SSE EGP 220/33 kV
- Cavidotto MT 33 kV
- Cavidotto AT 220 kV
- Area di studio (Buffer 1 km)
- Aerogeneratori in progetto

NOTE

1 - Fonte Dati: ©Regione Sicilia, ©2014 Ministero dell'Ambiente

00	18/12/2020	Prima emissione	G. Salvo	E. Casillo	L. Laezza
REV.	DATE	DESCRIPTION	PREPARED	CHECKED	APPROVED
Costruzione dell'impianto eolico di "Trapani 2"					
FILE NAME:		GRE.EC.D.26.ITW.13824.00.053.00 - Carta dei Beni Paesaggistici (PTP)			
CLASSIFICATION:	FORMAT:	SCALE:	PLOT SCALE:	SHEET:	
PUBLIC	A0	1:10.000	1:1	2 di 3	
UTILIZATION SCOPE:		TITLE:			
BASIC DESIGN		Carta dei Beni Paesaggistici (PTP)			
EGP VALIDATION					
VALIDATED BY:	A. Patti				
VERIFIED BY:	T. Fassi				
COLLABORATORS:	GRE.EC.D.26.ITW.13824.00.053.00				
EGP CODE:		EGP CODE			
GROUP:	FUNCTION:	TYPE:	SECTOR:	COUNTRY:	TEC.
PLANT:	SYSTEM:	PROGRESSIVE:	REVISION:		

Scala 1:10000
0 100 200 300 400 500m

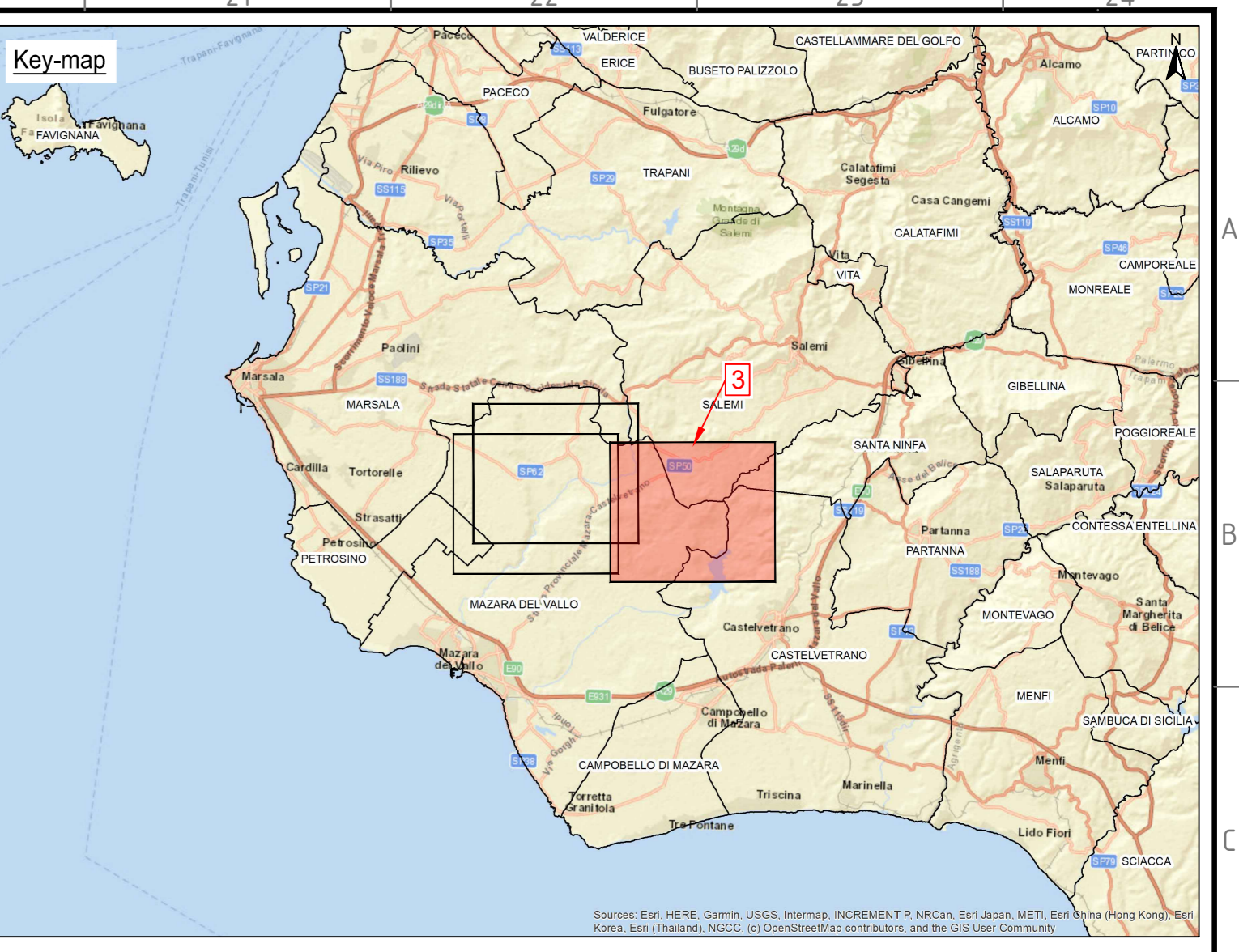
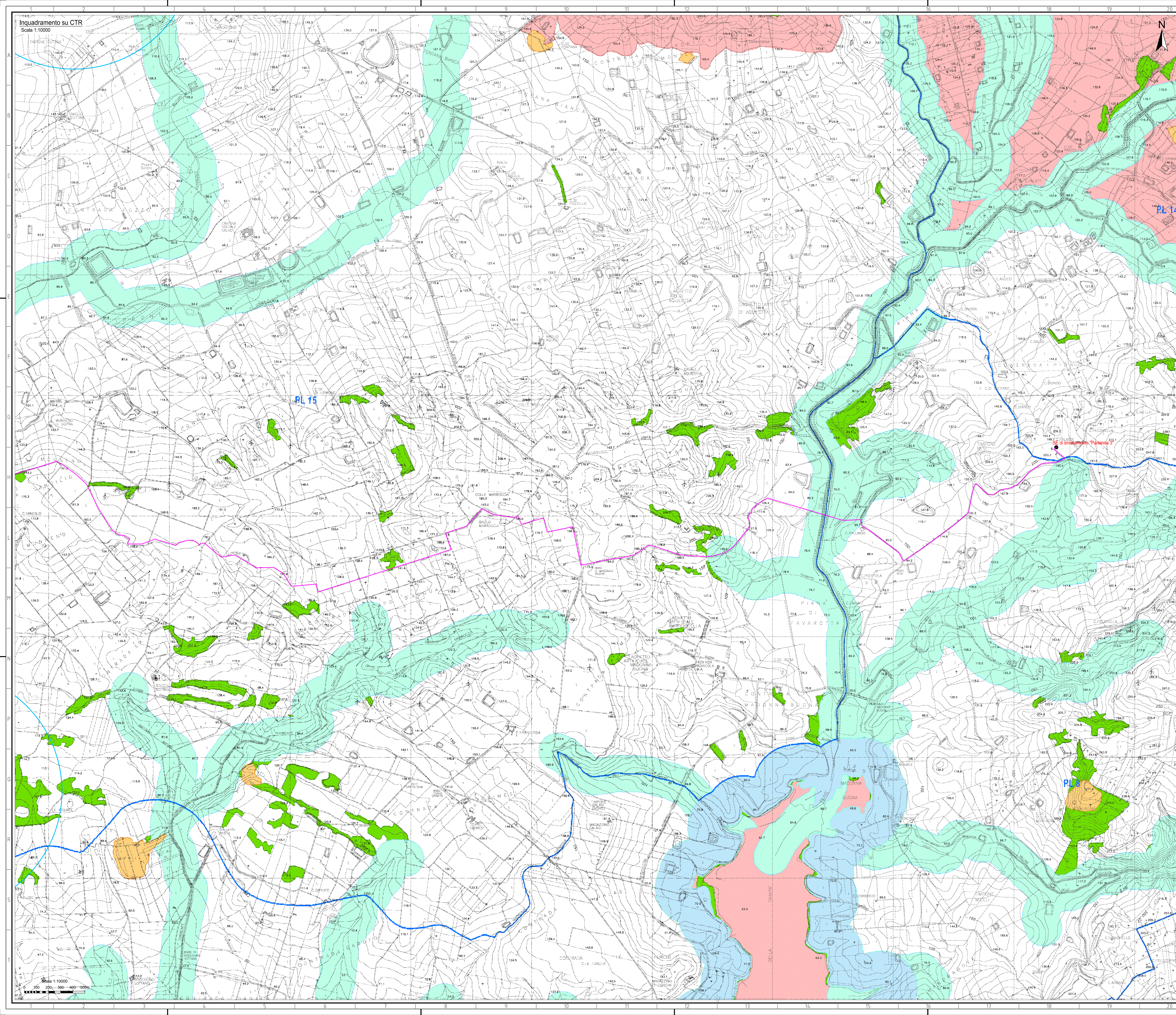

- Legenda:**
- Paesaggi Locali
 - Vincoli Archeologici art. 10 D.Lgs. 42/2004 (ex 1089/39)
 - D.lgs. 42/2004 e s.m.i., art. 134 lett. a)
 - Immobili ed aree di notevole interesse pubblico sottoposte a vincolo paesaggistico ex art. 136, D.lgs. 42/2004 e s.m.i.
 - D.lgs. 42/2004 e s.m.i., art. 134 lett. b) - aree di cui all'art. 142
 - Territori costieri compresi entro i 300 m dalla battigia - comma 1, lett.a)
 - Territori contenerini ai laghi compresi in una fascia di 300m dalla battigia - comma 1, lett.b)
 - Fiumi, torrenti e corsi d'acqua e relative sponde per una fascia di 150 m - comma 1, lett.c)
 - Aree protette (Riserve) - comma 1, lett.f)
 - Territori ricoperti da boschi o sottoposti a vincolo di rimboscimento - comma 1, lett.g)
 - Aree e siti di interesse archeologico - comma 1, lett.m)
 - D.lgs. 42/2004 e s.m.i., art. 134 lett. c)
 - Ulteriori immobili ed aree specificamente individuati a termini dell'art.136 e sottoposti a tutela del Piano Paesaggistico
 - Piazzole in progetto
 - Viabilità in progetto con scarpate e aree di manovra
 - Site camp location
 - Temporary storage area
 - Sottostazione SSE EGP 220/33 kV
 - Cavidotto MT 33 kV
 - Cavidotto AT 220 kV
 - Area di studio (Buffer 1 km)
 - Aerogeneratori in progetto

NOTE
 1 - Fonte Dati: © Regione Sicilia, ©2014 Ministero dell'Ambiente

DD	18/12/2020	Prima emissione	G. Sallusti	E. Casarò	L. Laezza
REV.	DATE	DESCRIZIONE	PREPARED	CHECKED	APPROVED
PROJECT: Costruzione dell'impianto eolico di "Trapani 2"					
FILE NAME:	GRE.ECC.026.IT.W.13824.00.033.00 - Carta dei Beni Paesaggistici (PTP)	CLASSIFICATION:	PUBLIC	FORMAT:	A0
UTILIZATION SCOPE:	BASIC DESIGN	SCALE:	1:10.000	PLOT SCALE:	1:1
EGP VALIDATION VALUATED BY: A. Pisci VERIFIED BY: T. Fassi COLLABORATORS:		TITLE: Carta dei Beni Paesaggistici (PTP) SHEET: 2 di 3 EGP CODE:			
GRE.ECC.D26.ITW138240005300		GROUP: FUNCTION: TYPE: SECTOR: COUNTRY: TEC: PLANT: SYSTEM: PROGRESSIVE: REVISION:			

Inquadramento su CTR
 Scala 1:10000

Scala 1:10000
 0 100 200 300 400 500