

**Legenda:**

- Paesaggi Locali
- Aree soggette a prescrizioni aventi diretta efficacia nei confronti di tutti i soggetti pubblici e privati**
- Aree con livello di tutela 1 - art.20 delle N.d.A.
- Aree con livello di tutela 2 - art.20 delle N.d.A.
- Aree con livello di tutela 3 - art.20 delle N.d.A.
- Aree di indirizzo e conoscenza per la pianificazione territoriale urbanistica di livello regionale, provinciale e comunale e per tutti gli altri atti aventi carattere di programmazione sul territorio**
- Aree di indirizzo - Titolo III, Paesaggi Locali delle N.d.A.
- Piazzole in progetto
- Viabilità in progetto con scaricate e aree di manovra
- Site camp location
- Temporary storage area
- Sottostazione SSE EGP 220/33 kV
- Cavidotto MT 33 kV
- Cavidotto AT 220 kV
- Area di studio (Buffer 1 km)
- Aerogeneratori in progetto

**NOTE**

1 - Fonte Dati: ©Regione Sicilia, ©2014 Ministero dell'Ambiente

00	18/12/2020	Prima emissione	G. Salvo	E. Casillo	L. Laezza
REV.	DATE	DESCRIZIONE	PREPARED	CHECKED	APPROVED
<b>PROJECT:</b> Costruzione dell'impianto eolico di "Trapani 2"					
FILE NAME: GRE.EEC.D.26.ITW.1382400.054.00 - Carta dei Regimi Normativi (PTP)					
CLASSIFICATION: PUBLIC		FORMAT: A0	SCALE: 1:10.000	PLOT SCALE: 1:1	SHEET: 1 di 3
UTILIZATION SCOPE: TITLE: Carta dei Regimi Normativi (PTP)					
<b>BASIC DESIGN</b>					
<b>EGP VALIDATION</b>					
VALIDATED BY: A. Pisci					
VERIFIED BY: T. Fassi					
EGP CODE					
GRE.EEC.D.26.ITW.1382400.054.00					



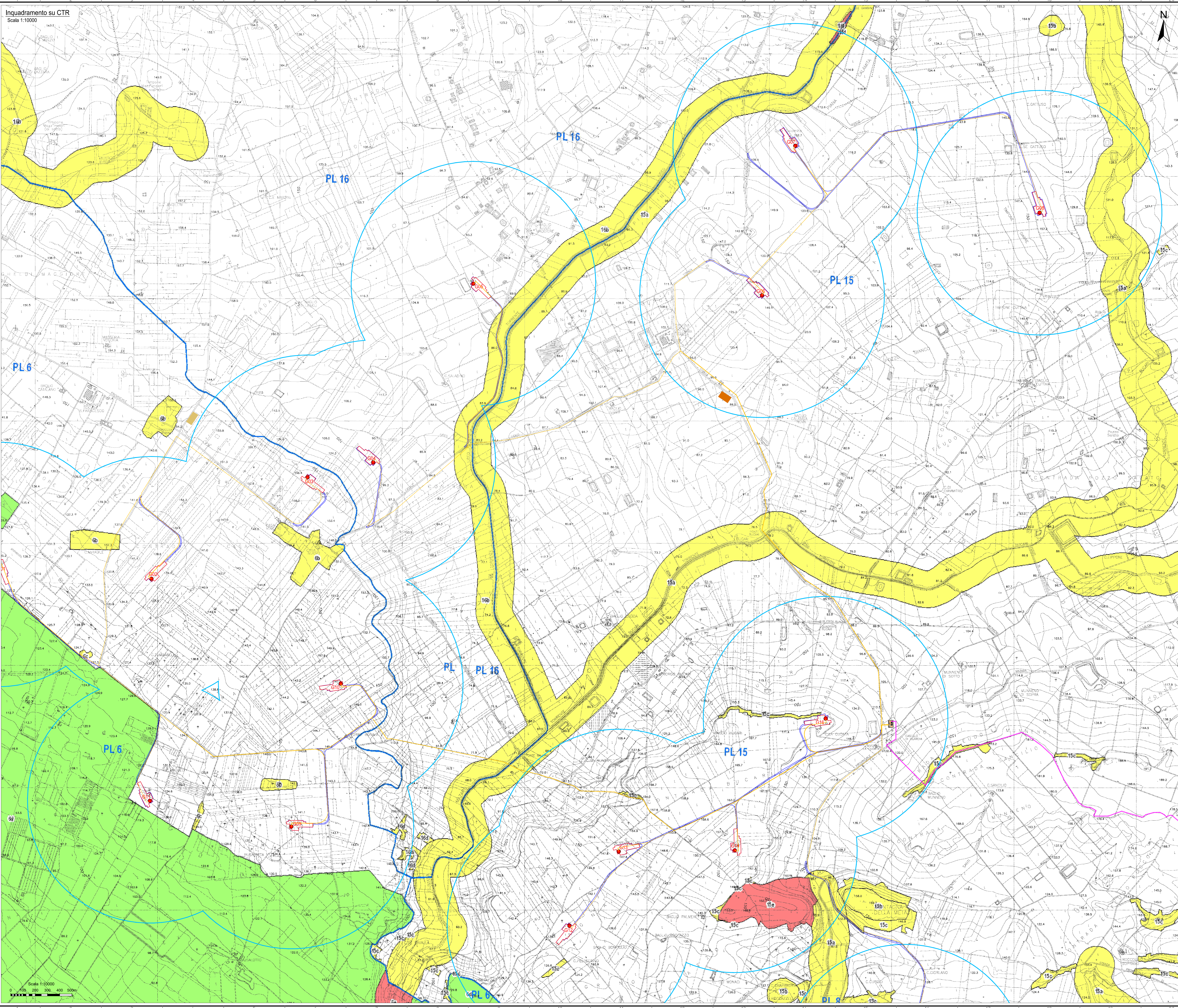
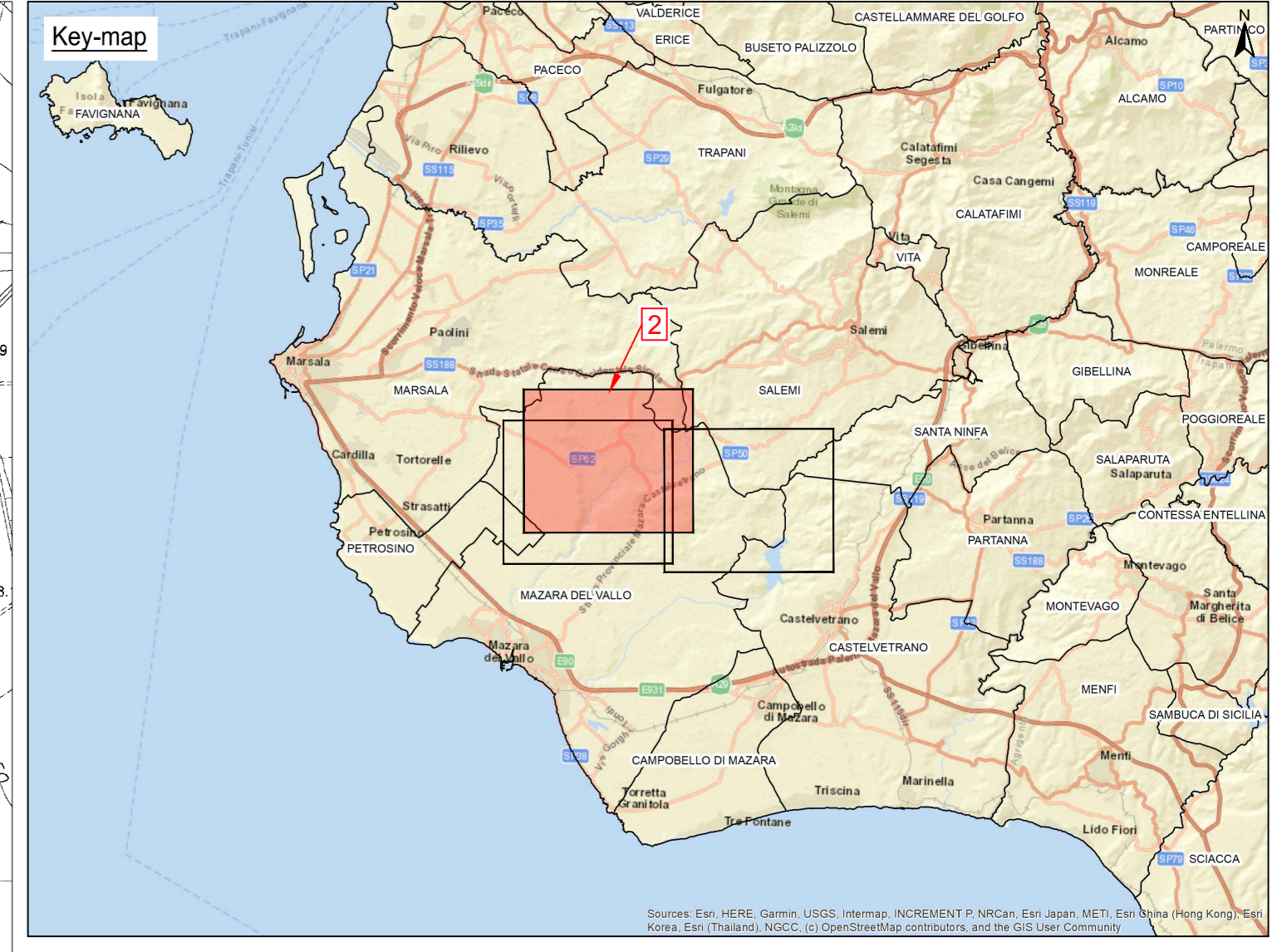

**Legenda:**

- Paesaggi Locali
- Aree soggette a prescrizioni aventi diretta efficacia nei confronti di tutti i soggetti pubblici e privati**
- Aree con livello di tutela 1 - art.20 delle N.d.A.
- Aree con livello di tutela 2 - art.20 delle N.d.A.
- Aree con livello di tutela 3 - art.20 delle N.d.A.
- Aree di indirizzo e conoscenza per la pianificazione territoriale urbanistica di livello regionale, provinciale e comunale e per tutti gli altri atti aventi carattere di programmazione sul territorio**
- Aree di indirizzo - Titolo III, Paesaggi Locali delle N.d.A.
- Piazzole in progetto
- Viabilità in progetto con scaricate e aree di manovra
- Site camp location
- Temporary storage area
- Sottostazione SSE EGP 220/33 kV
- Cavidotto MT 33 kV
- Cavidotto AT 220 kV
- Area di studio (Buffer 1 km)
- Aerogeneratori in progetto

**NOTE**

1 - Fonte Dati: ©Regione Sicilia, ©2014 Ministero dell'Ambiente

00	18/12/2020	Prima emissione	G. Salvo	E. Casillo	L. Laezza																								
REV.	DATE	DESCRIPTION	PREPARED	CHECKED	APPROVED																								
<b>Costruzione dell'impianto eolico di "Trapani 2"</b>																													
<table border="1" style="width: 100%; border-collapse: collapse;"> <tr> <td>FILE NAME:</td> <td colspan="5">GRE.EEC.D.26.ITW.13824.00.054.00 - Carta dei Regimi Normativi (PTP)</td> </tr> <tr> <td>CLASSIFICATION:</td> <td>PUBLIC</td> <td>FORMAT:</td> <td>A0</td> <td>SCALE:</td> <td>1:10.000</td> </tr> <tr> <td>UTILIZATION SCOPE:</td> <td colspan="2">TITLE:</td> <td colspan="3">Carta dei Regimi Normativi (PTP)</td> </tr> <tr> <td colspan="6" style="text-align: center;">BASIC DESIGN</td> </tr> </table>						FILE NAME:	GRE.EEC.D.26.ITW.13824.00.054.00 - Carta dei Regimi Normativi (PTP)					CLASSIFICATION:	PUBLIC	FORMAT:	A0	SCALE:	1:10.000	UTILIZATION SCOPE:	TITLE:		Carta dei Regimi Normativi (PTP)			BASIC DESIGN					
FILE NAME:	GRE.EEC.D.26.ITW.13824.00.054.00 - Carta dei Regimi Normativi (PTP)																												
CLASSIFICATION:	PUBLIC	FORMAT:	A0	SCALE:	1:10.000																								
UTILIZATION SCOPE:	TITLE:		Carta dei Regimi Normativi (PTP)																										
BASIC DESIGN																													
EGP VALIDATION																													
VALIDATED BY:	A. Pesti		EGP CODE:																										
VERIFIED BY:	T. Fassi		GROUP:	FUNCTION:	TYPE:																								
COLLABORATORS:	GRE.EEC.D.26.ITW.13824.00.054.00		COUNTRY:	PLANT:	SYSTEM:																								



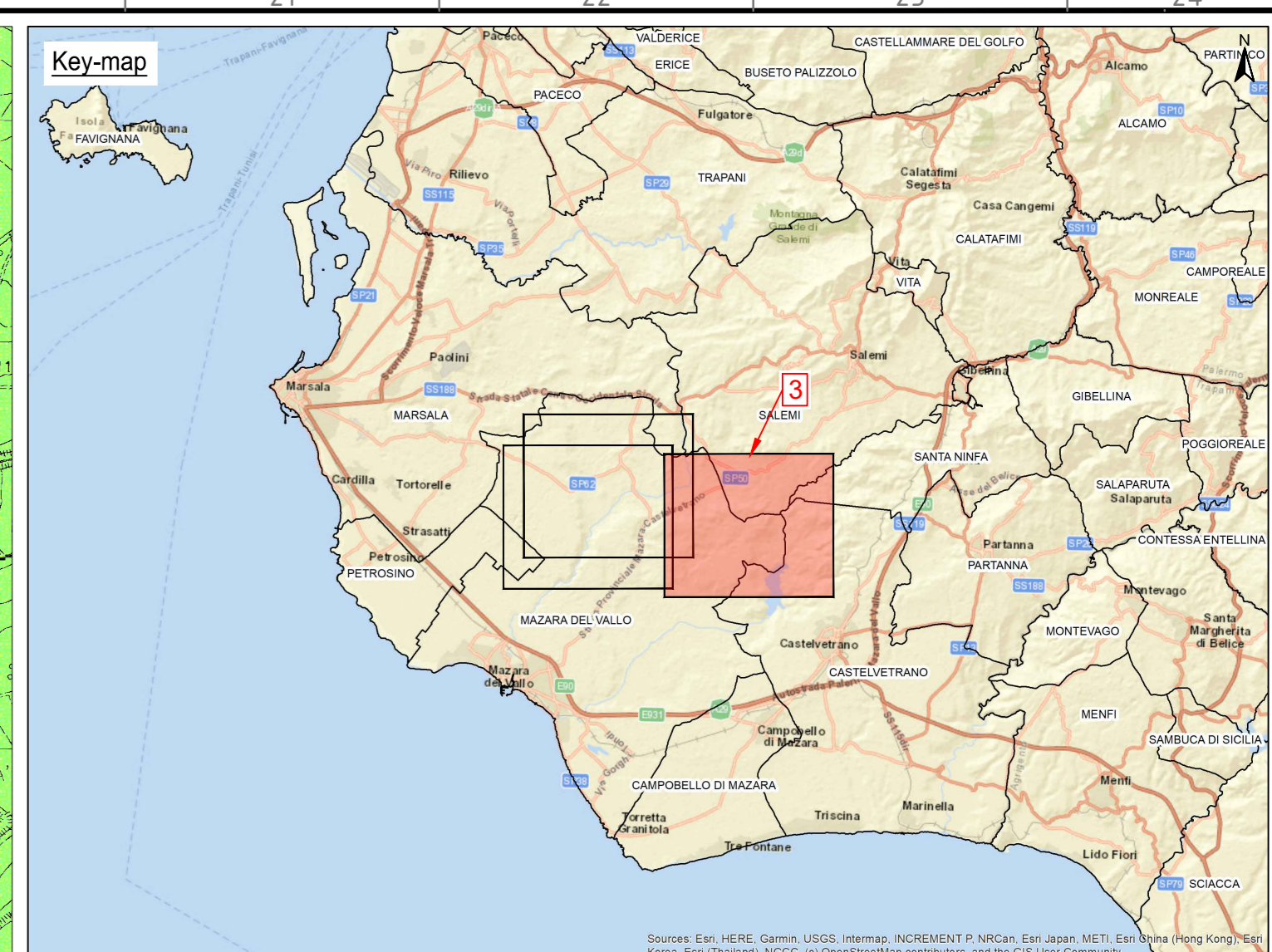
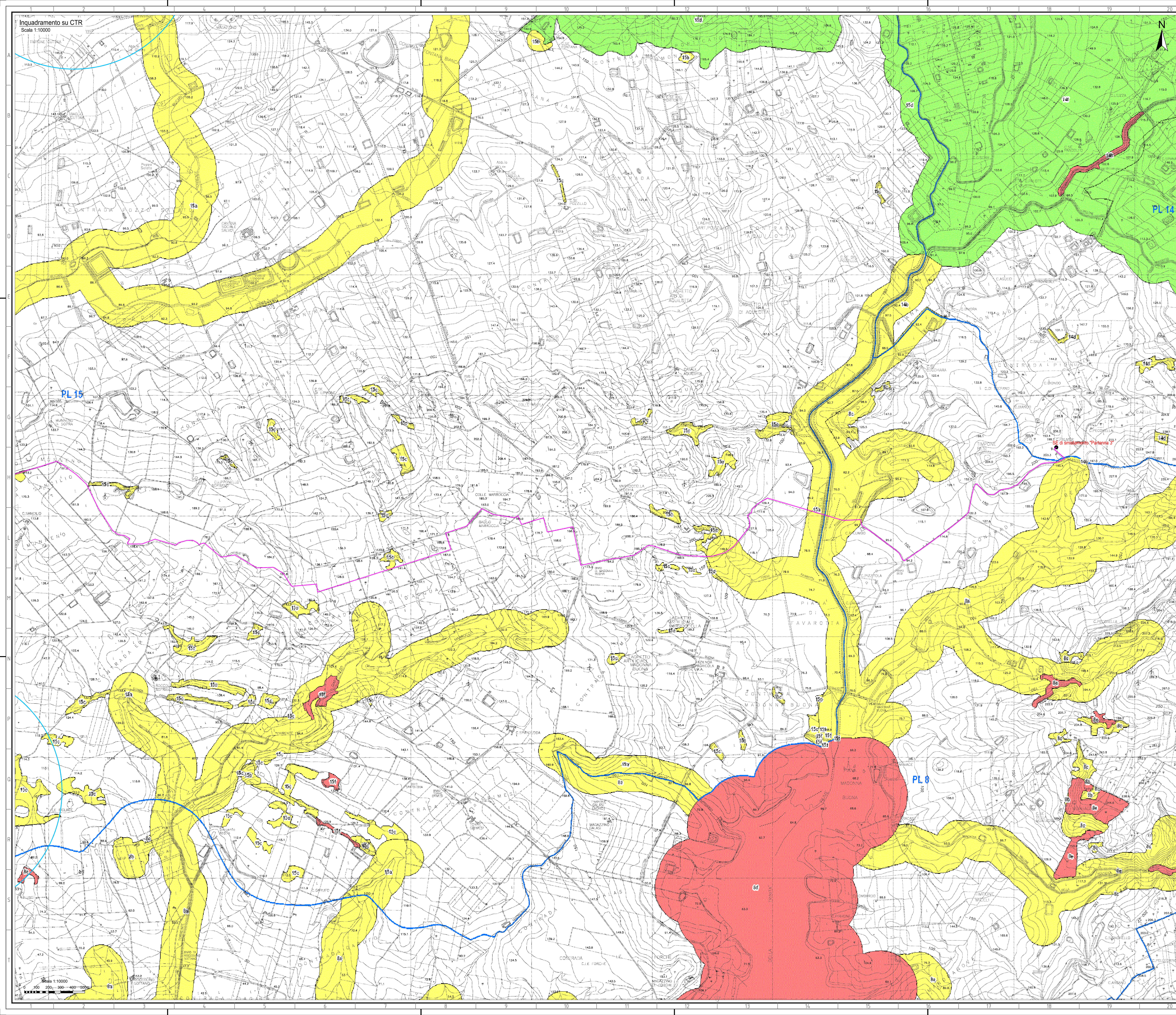

- Legenda:**
- Paesaggi Locali
  - Aree soggette a prescrizioni aventi diretta efficacia nei confronti di tutti i soggetti pubblici e privati**
  - Aree con livello di tutela 1 - art.20 delle N.d.A.
  - Aree con livello di tutela 2 - art.20 delle N.d.A.
  - Aree con livello di tutela 3 - art.20 delle N.d.A.
  - Aree di indirizzo - Titolo III, Paesaggi Locali delle N.d.A.
  - Piazzole in progetto
  - Viabilità in progetto con scarpe e aree di manovra
  - Site camp location
  - Temporary storage area
  - Sottostazione SSE EGP 220/33 kV
  - Cavidotto MT 33 kV
  - Cavidotto AT 220 kV
  - Area di studio (Buffer 1 km)
  - Aerogeneratori in progetto

**NOTE**  
 1 - Fonte Dati: ©Regione Sicilia, ©2014 Ministero dell'Ambiente

00	18/12/2020	Prima emissione	G. Salvo	E. Casillo	L. Laezza
REV.	DATE	DESCRIZIONE	PREPARED	CHECKED	APPROVED
PROJECT: <b>Costruzione dell'impianto eolico di "Trapani 2"</b>					
<b>Stantec</b>					
FILE NAME: GRE.EEC.D.26.ITW.13824.00.054.00 - Carta dei Regimi Normativi (PTP)					
CLASSIFICATION: PUBLIC		FORMAT: A0	SCALE: 1:10.000	PLOT SCALE: 1:1	SHEET: 3 di 3
UTILIZATION SCOPE: <b>Carta dei Regimi Normativi (PTP)</b>					
BASIC DESIGN					
<b>EGP VALIDATION</b>					
VALIDATED BY:	A. Pisci				
VERIFIED BY:	T. Fassi				
COLLABORATORS:	GRE.EEC.D.26.ITW.13824.00.054.00				
EGP CODE					
GROUP:	FUNCTION:	TYPE:	SECTOR:	COUNTRY:	TEC.
PLANT					
SYSTEM					
PROGRESSIVE					
REVISION					

Inquadramento su CTR  
 Scala 1:10000

Scala 1:10000