

LEGENDA:

- Sondaggio a rotazione a carotaggio continuo
- Sondaggio a rotazione a distruzione di nucleo
- Strumentazione foro:
  - Piezometro tipo Casagrande
  - Piezometro a tubo aperto
  - ▲ Inclinometro
  - ◆ Tubazione per prova Down Hole
- Pozzetto esplorativo
- Prova penetrometrica
- Base sismica a rifrazione
- MASW
- HVSR

	INDAGINI 2000	INDAGINI 2002	INDAGINI 2004	INDAGINI 2005-2007	IND. INTEGRATIVE 2017	IND. INTEGRATIVE 2020
Sondaggio		Sn	BHn	SNn	X.3.nX.4.n/A.n	
Pozzetto esplorativo				PZn	PZ.n/PA.n	
Base sismica		n	Tn	BSn		r.n
Prova penetrometrica		PPn		CPn		
hvsr						n.
masw						masw n.

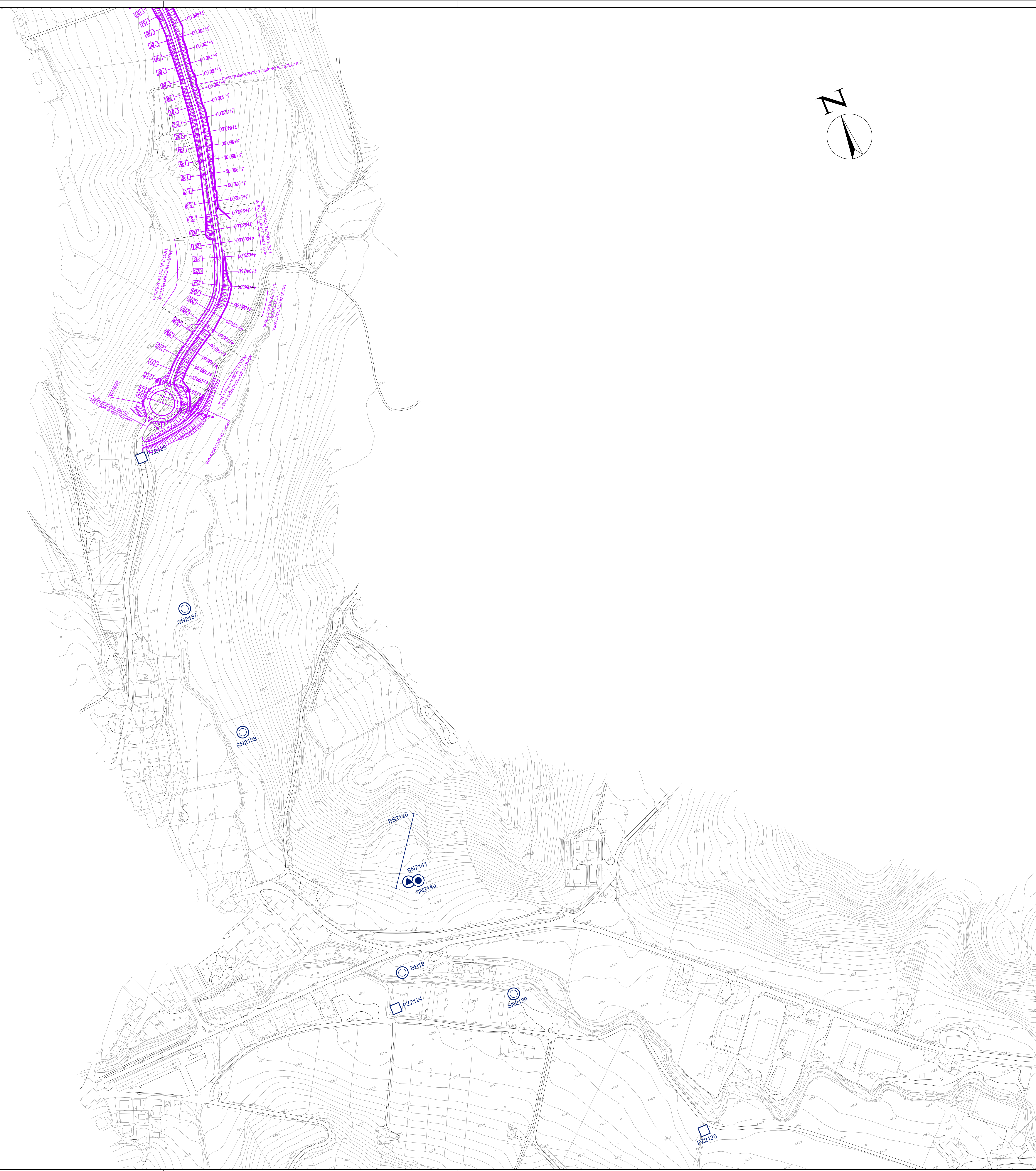

KEY - MAP

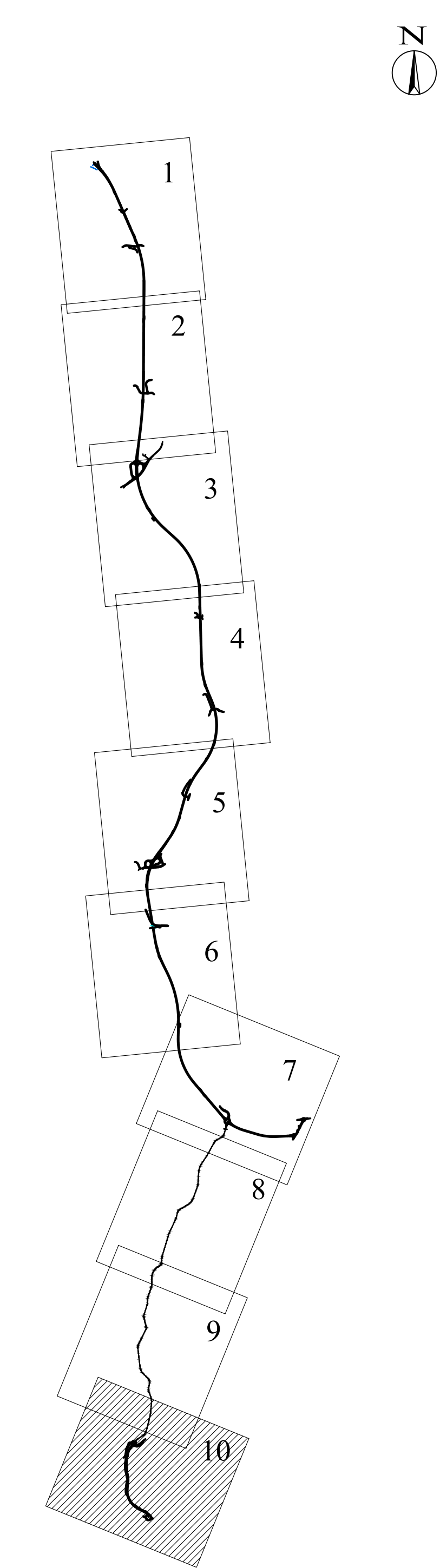

**ASSE VIARIO MARCHE-UMBRIA  
E QUADRILATERO DI PENETRAZIONE INTERNA  
MAXI LOTTO 2**

LAVORI DI COMPLETAMENTO DELLA DIRETTRICE PERUGIA - ANCONA:  
SS. 318 DI "VALFABRICA", TRATTO PIANELLO-VALFABRICA  
SS. 76 "VAL DESINO", TRATTI FOSSATO VICO - CANCELLI E ALBICINA - SERRA SAN QUIRICO  
"PEDEMONTANA DELLE MARCHE", TRATTO FABRIANO-MUCCIA-SERCIA

**PROGETTO ESECUTIVO**

<b>CONTRAENTE GENERALE:</b> DIRPA 2 s.c.a.r.l.	<b>Il responsabile del Contratto Generale:</b> Ing. Federico Montanari	<b>Il responsabile Integrazioni delle Prestazioni Specialistiche:</b> Ing. Salvatore Lieto
---	---	---

<b>PROGETTAZIONE:</b> Associazione Temporanea di Imprese Mandatari:  PROGIN,  LOMBARDI SA INGEGNERI CONSULENTI,  LOMBARDI-REICO INGEGNERIA S.r.l.,  SGAI s.r.l. di E. Fantini & C. Studi di Ingegneria e Consulenza Applicata
--

<b>RESPONSABILI DELLA PROGETTAZIONE:</b> PER I.A.T. Prof. Ing. Antonio Grimaldi GEOLOGO Dot. Geol. Fabrizio Pontoni COORDINATORE DELLA SICUREZZA IN FASE DI PROGETTAZIONE Ing. Michele Curiale	 ANTONIO GRIMALDI INGEGNERE N. 1479 - Sez. A 08/08/1984 ALBO SEZIONE A	 FABRIZIO PONTONI GEOLOGO N. 1479 - Sez. A 08/08/1984 ALBO SEZIONE A	 MICHELE CURIALE INGEGNERE N. 1479 - Sez. A 08/08/1984 ALBO SEZIONE A
--	---	---	--

IL RESPONSABILE DEL PROCEDIMENTO  
Ing. Iginio Farotti

<b>2.1.3 - PEDEMONTANA DELLE MARCHE</b> 3° stralcio funzionale: Castelraimondo nord - Castelraimondo sud 4° stralcio funzionale: Castelraimondo sud - innesto S.S.77 a Muccia GEOLOGIA E GEOTECNICA GEOLOGIA Planimetria ubicazione indagini - Tav. 10 di 10	<b>SCALA:</b> 1:2.000 <b>DATA:</b> Settembre 2020
---	--

Codice Unico di Progetto (CUP): F12C03000050021																																
Codice elaborato: <table border="1"> <tr> <td>Op. 1</td><td>Tratto</td><td>Settori</td><td>CSE</td><td>MESS</td><td>15.000</td><td>N. Proj.</td><td>Rev.</td> </tr> <tr> <td>1</td><td>0</td><td>7</td><td>0</td><td>3</td><td>2</td><td>1</td><td>3</td> </tr> <tr> <td>E</td><td>0</td><td>2</td><td>6</td><td>E</td><td>0</td><td>0</td><td>0</td> </tr> <tr> <td>P</td><td>1</td><td>A</td><td>1</td><td>2</td><td>1</td><td>8</td><td></td> </tr> </table> Nome file: 107027120200000001013_220	Op. 1	Tratto	Settori	CSE	MESS	15.000	N. Proj.	Rev.	1	0	7	0	3	2	1	3	E	0	2	6	E	0	0	0	P	1	A	1	2	1	8	
Op. 1	Tratto	Settori	CSE	MESS	15.000	N. Proj.	Rev.																									
1	0	7	0	3	2	1	3																									
E	0	2	6	E	0	0	0																									
P	1	A	1	2	1	8																										

REV.	DATA	DESCRIZIONE	Redatto	Controllato	Approvato
A	Marzo 2020	Emissione per consegna	PROGIN	F. Pontoni	S. Lieto
B	Settembre 2020	Emissione a seguito istruttoria ANAS	PROGIN	F. Pontoni	S. Lieto
C					