

S. Pietro Ante Operam
- Scala 1:500 -

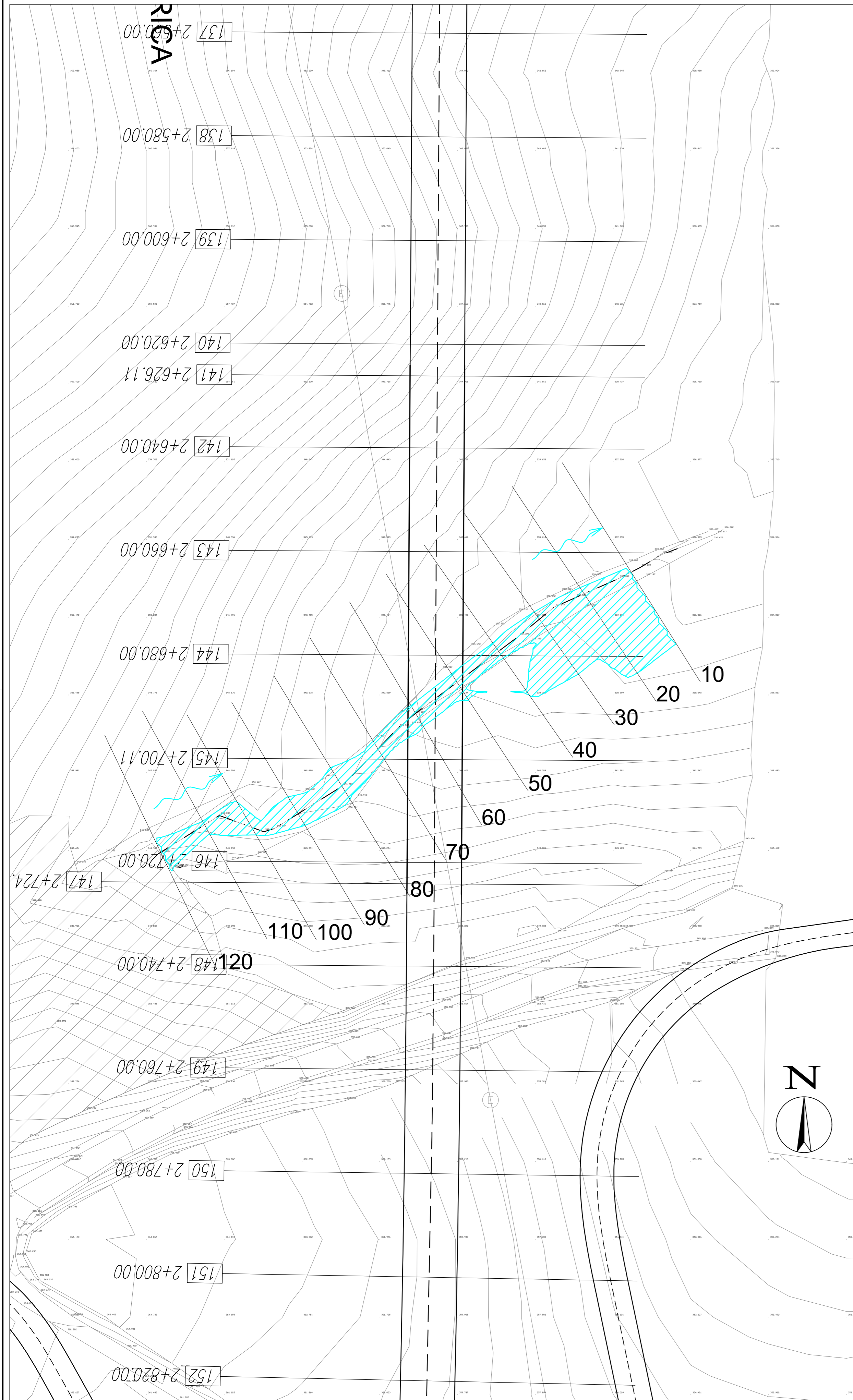

 Area allagata

Profilo Ante Operam
- Scala 1:500/50 -

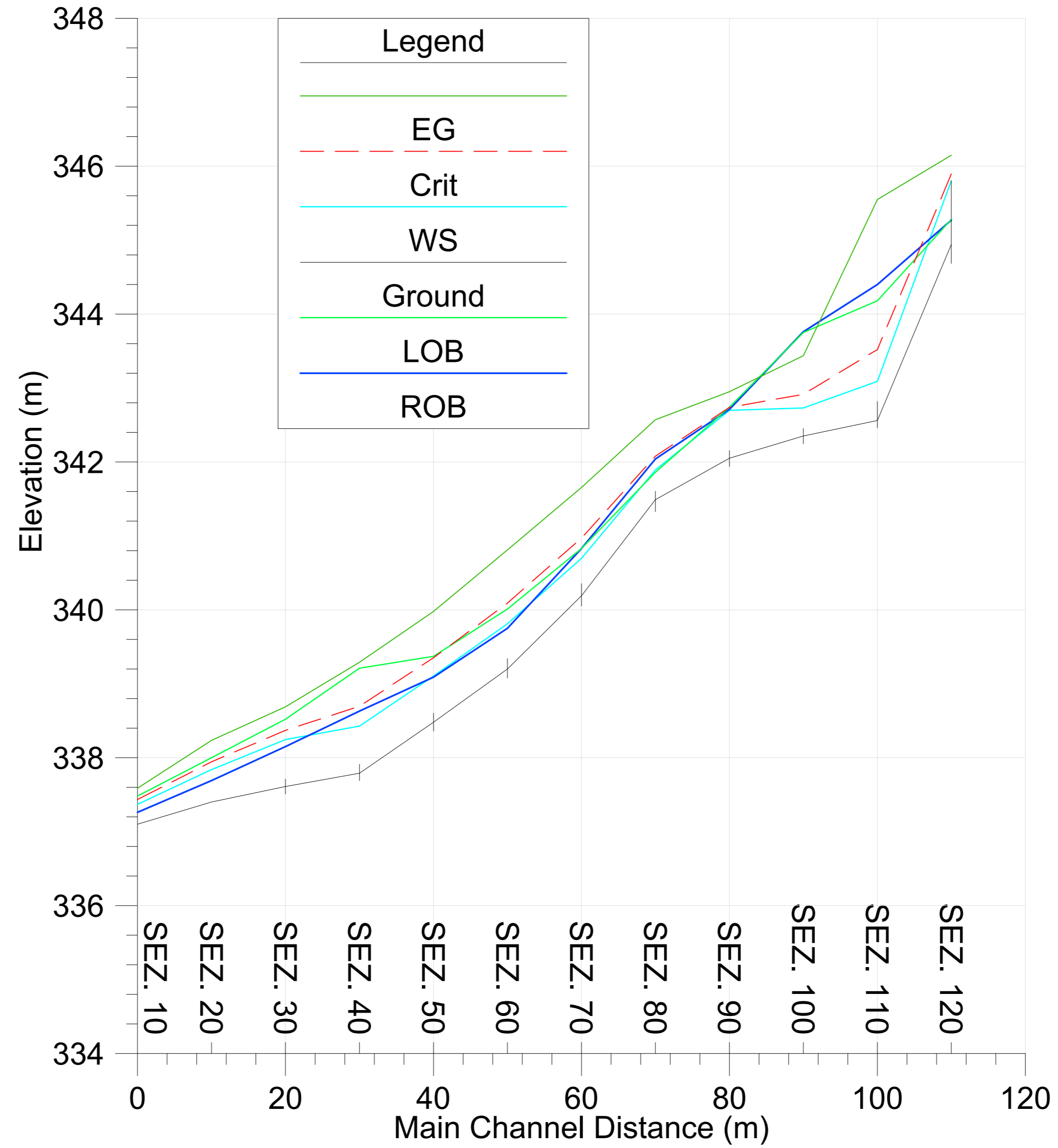

KEY - MAP

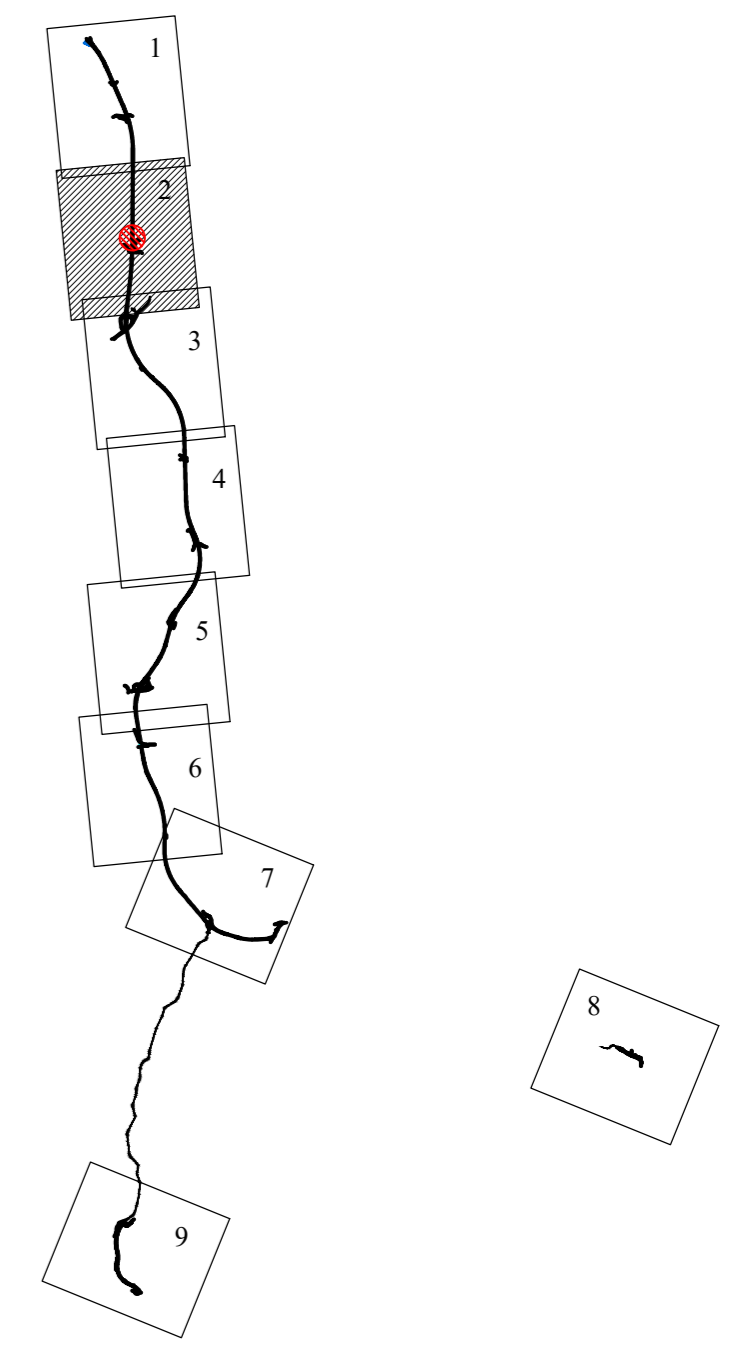



**ASSE VIARIO MARCHE-UMBRIA
E QUADRILATERO DI PENETRAZIONE INTERNA
MAXI LOTTO 2**

LAVORI DI COMPLETAMENTO DELLA DIRETTRICE PERUGIA - ANCONA:
SS. 318 DI "VALFABBRICA", TRATTO PIANELLO - VALFABBRICA
SS. 76 "VAL D'ESINO", TRATTI FOSSATO VICO - CANCELLI E ALBACINA - SERRA SAN QUIRICO
"PEDEMONTANA DELLE MARCHE", TRATTO FABRIANO-MUCCIA-SFERCIA.

PROGETTO ESECUTIVO

CONTRAENTE GENERALE: 	Il responsabile del Contraente Generale: Ing. Federico Montanari	Il responsabile Integrazioni delle Prestazioni Specialistiche: Ing. Salvatore Lieto
--	--	---

PROGETTAZIONE: Associazione Temporanea di Imprese Mandataria:  Mandanti:   

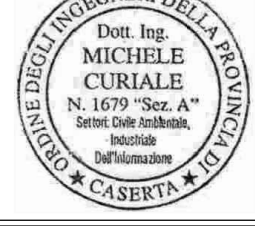
RESPONSABILE DELLA PROGETTAZIONE PER L'ATL Prof. Ing. Antonio Grimaldi GEOLOGO Dott. Geol. Fabrizio Pontoni COORDINATORE DELLA SICUREZZA IN FASE DI PROGETTAZIONE Ing. Michele Curiale	  
IL RESPONSABILE DEL PROCEDIMENTO Ing. Iginio Farotti	

2.1.3 - PEDEMONTANA DELLE MARCHE 3° stralcio funzionale: Castelraimondo nord - Castelraimondo sud 4° stralcio funzionale: Castelraimondo sud - innesto S.S.77 a Muccia IDROLOGIA E IDRAULICA Attraversamento idraulico al km 2+630 - Viadotto S. Pietro Planimetria e profilo Ante Operam	SCALA: 1:500 DATA: Marzo 2020
---	--

Codice Unico di Progetto (CUP) F12C0300050021																							
Codice elaborato: <table border="1"> <tr> <td>L</td><td>0</td><td>7</td><td>0</td><td>3</td> <td>Z</td><td>1</td><td>3</td> <td>E</td><td>0</td><td>3</td> <td>O</td><td>I</td><td>0</td><td>0</td><td>5</td><td>6</td> <td>T</td><td>V</td><td>I</td><td>O</td><td>I</td><td>A</td> </tr> </table> Nome File: L0703213E030I0056TVIOIA Norme File: L0703213E0300056TVIOIA	L	0	7	0	3	Z	1	3	E	0	3	O	I	0	0	5	6	T	V	I	O	I	A
L	0	7	0	3	Z	1	3	E	0	3	O	I	0	0	5	6	T	V	I	O	I	A	

REV.	DATA	DESCRIZIONE	Redatto	Controllato	Approvato
A	Marzo 2020	Emissione PE	PROGIN	E. Abbasciano	S. Lieto
B					
C					