

PROFILO ALTIMETRICO SISTEMAZIONE PROVVISORIA  
Scala 1:500

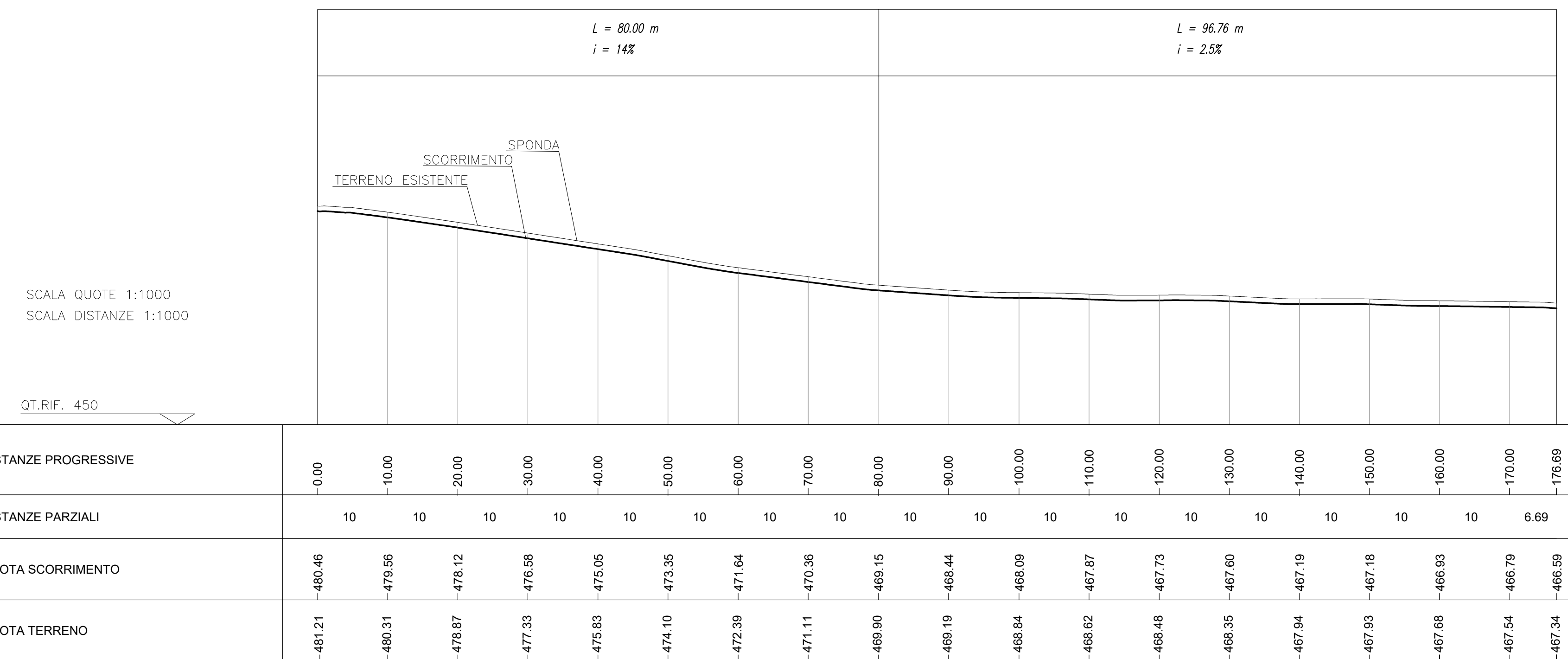

SEZIONE TIPO SISTEMAZIONE PROVVISORIA  
Scala 1:50

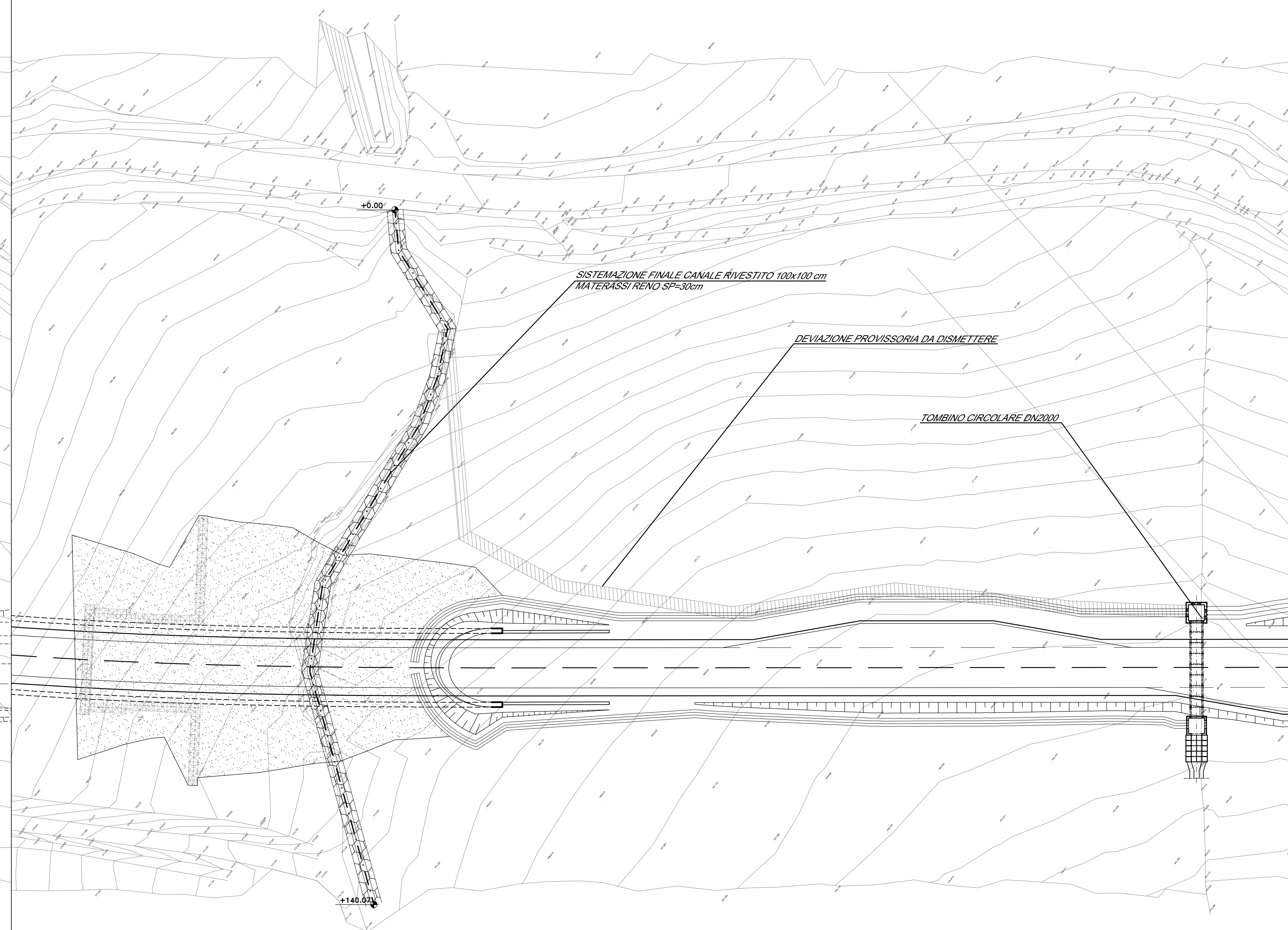
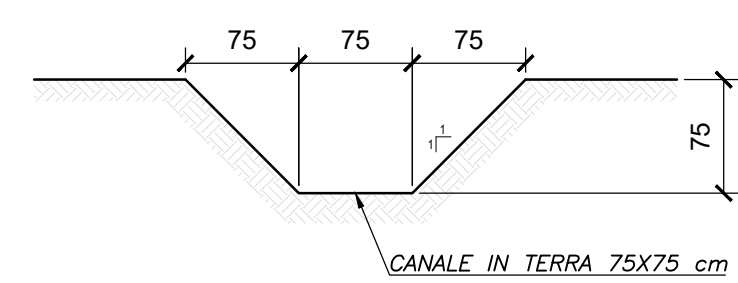

PROFILO ALTIMETRICO SISTEMAZIONE FINALE  
Scala 1:500

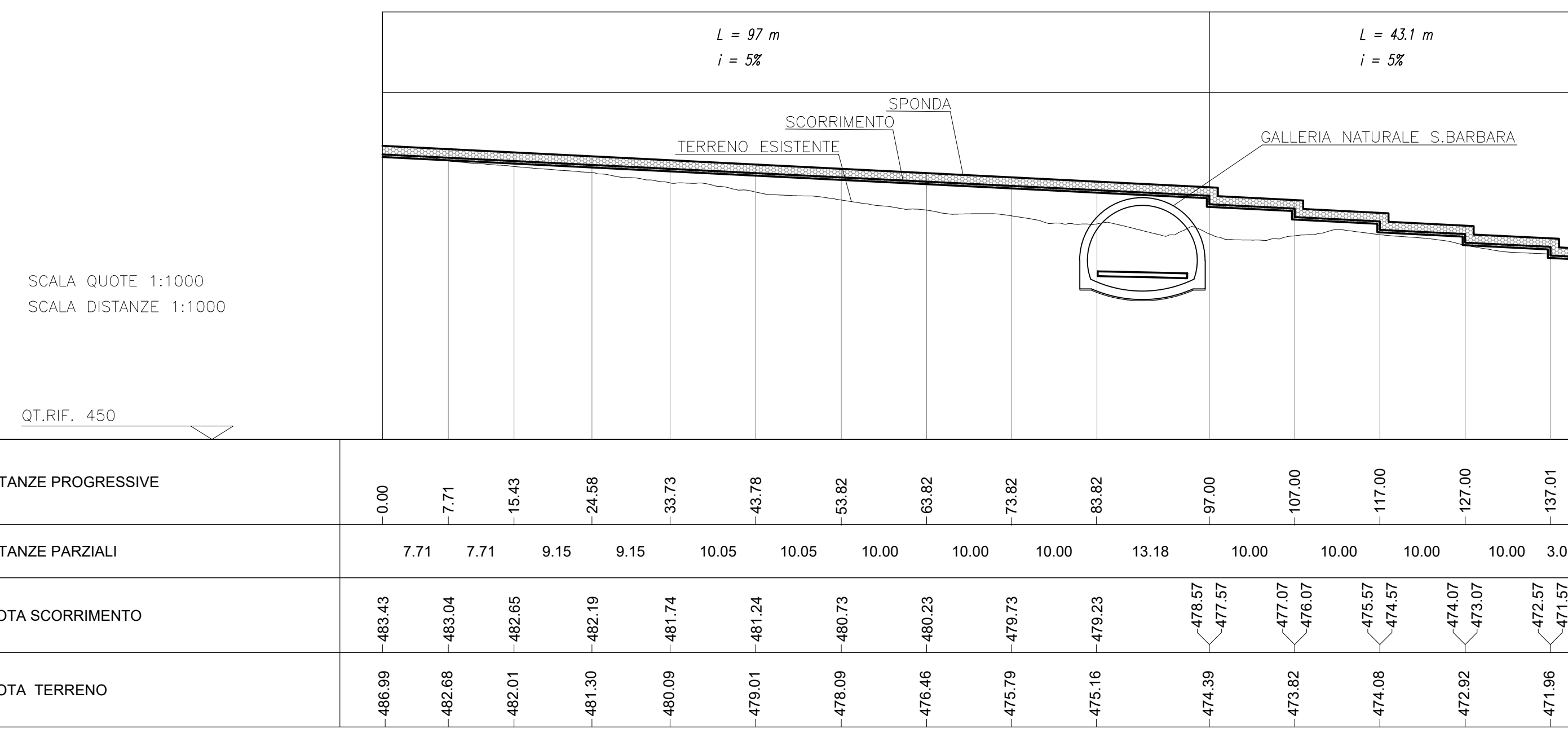

SEZIONE TIPO SISTEMAZIONE FINALE  
Scala 1:50

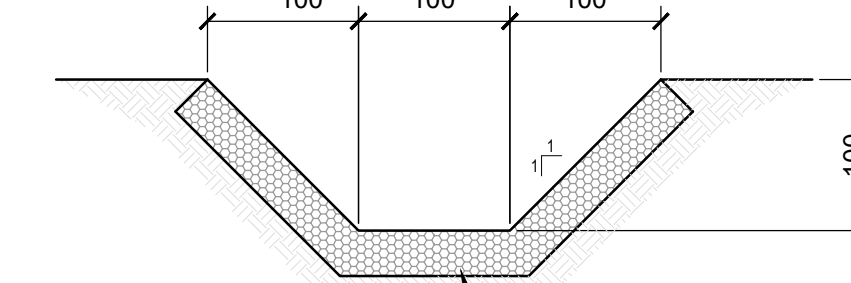

PROFILO TIPO SALTO SISTEMAZIONE FINALE  
Scala 1:50

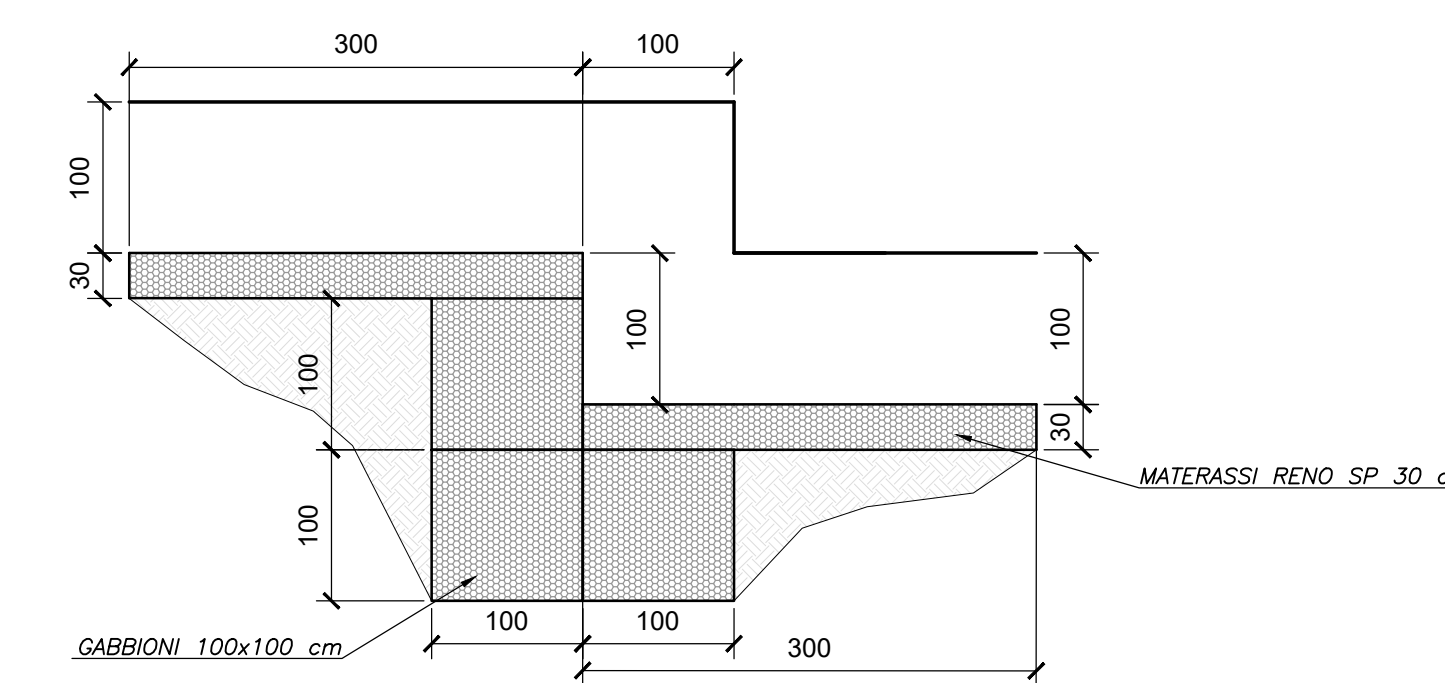

N.B.: PER LA TABELLA MATERIALI FARE RIFERIMENTO ALL'ELABORATO: L0703213E16M0000TV01A

**ASSE VIARIO MARCHE-UMBRIA  
E QUADRILATERO DI PENETRAZIONE INTERNA  
MAXI LOTTO 2**

LAVORI DI COMPLETAMENTO DELLA DIRETTRICE PERUGIA ANCONA:  
SS. 318 DI "VALFABBRICA", TRATTO PIANELLO-VALFABBRICA  
SS. 76 "VAL DESINO", TRATTI FOSSATO VICO - CANCELLI E ALBACINA - SERRA SAN QUIRICO  
"PEDEMONTANA DELLE MARCHE", TRATTO FABBIANO-MUCCIA-SFERCIA.

**PROGETTO ESECUTIVO**

<b>CONTRAENTE GENERALE:</b> 	<i>Il responsabile del Contratto Generale:</i> Ing. Federico Montanari	<i>Il responsabile Integrazioni delle Proiezioni Specialistiche:</i> Ing. Salvatore Lieto																						
<b>PROGETTAZIONE:</b> Associazione Temporanea di Imprese Mandatari:																								
RESPONSABILI DELLA PROGETTAZIONE PER L'AT: Prof. Ing. Antonio Gramaldi GEOLOGO Dat. Geol. Fabrizio Pontoni COORDINATORE DELLA SICUREZZA IN FASI DI PROGETTAZIONE Ing. Michele Curiale																								
IL RESPONSABILE DEL PROCEDIMENTO: Ing. Iginio Farocci																								
<b>2.1.3 - PEDEMONTANA DELLE MARCHE</b> 3° stralcio funzionale: Castelraimondo nord - Castelraimondo sud 4° stralcio funzionale: Castelraimondo sud - innesto S.S.77 a Muccia <b>IDROLOGIA E IDRAULICA</b> Sistemazione provvisoria e definitiva inavvezione pk 11+660 (imbocco sul Galleria S. Barbara)		SCALA: varie DATA: Settembre 2020																						
Codice Unico di Progetto (CUP): <b>F12C03000050021</b>																								
Codice elaborato: <table border="1" style="display: inline-table; border-collapse: collapse;"> <tr> <td>2</td><td>0</td><td>7</td><td>0</td><td>3</td><td>2</td><td>1</td><td>3</td><td>E</td><td>0</td><td>3</td><td>0</td><td>1</td><td>0</td><td>2</td><td>0</td><td>2</td><td>7</td><td>7</td><td>0</td><td>7</td><td>A</td> </tr> </table> Nome File: L0703213E16M0000TV01A			2	0	7	0	3	2	1	3	E	0	3	0	1	0	2	0	2	7	7	0	7	A
2	0	7	0	3	2	1	3	E	0	3	0	1	0	2	0	2	7	7	0	7	A			
REV.	DATA	DESCRIZIONE	Redatto	Controllato	Approvato																			
A	Settembre 2020	Emissione PE	PROGIM	M. Santi	S. Lieto																			
B																								
C																								