LINELLETTE	
DIFF. DI QUOTA	
DISTANZA	
PENDENZA	

h = -15.963
L = 774.45
p = -2.06%

R	20000.00
T	400.75
C	4.02
W	54013.82
B1	351.403

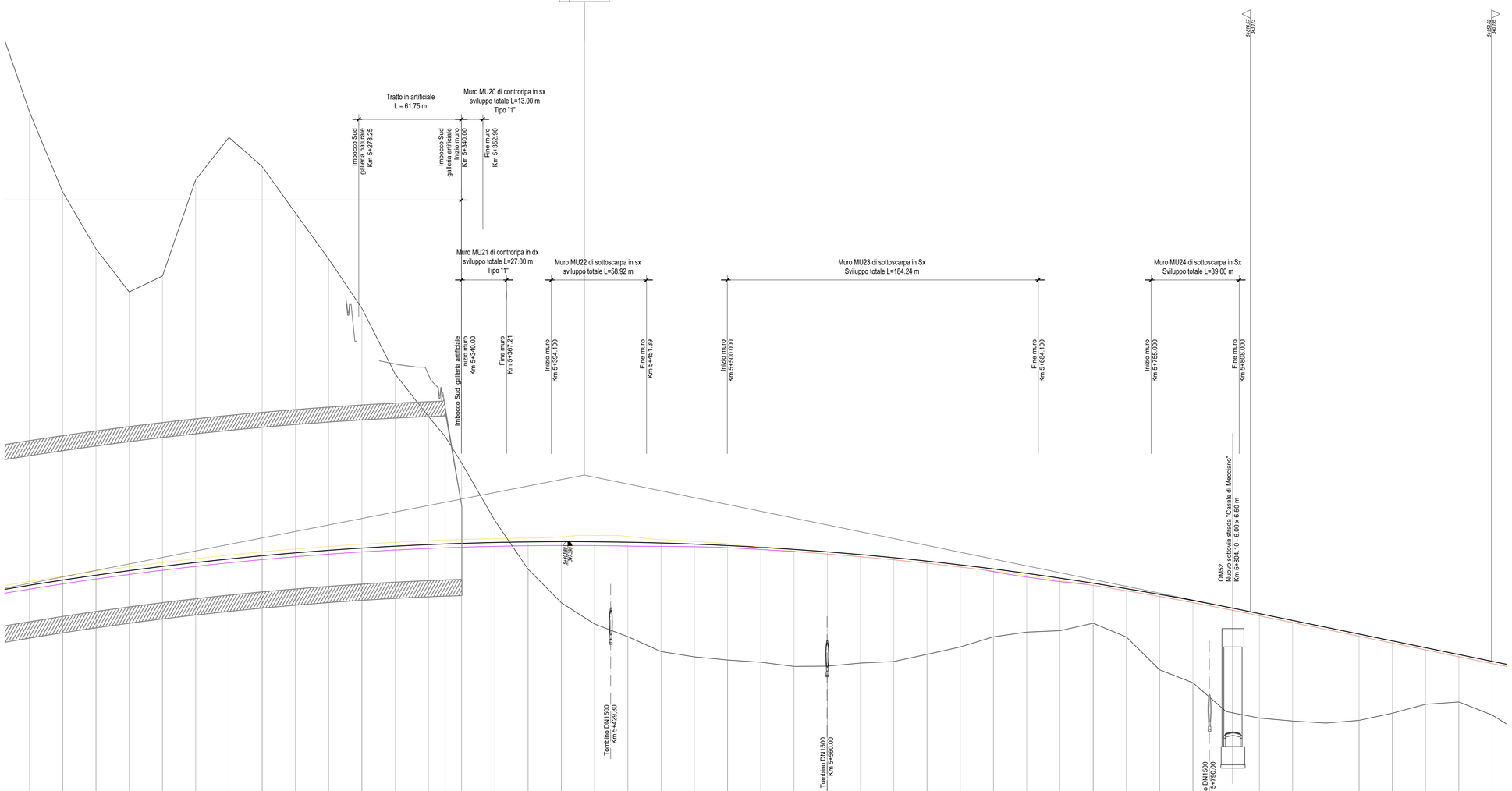

SCALA QUOTE 1:100
SCALA DISTANZE 1:1000

QRIF. 315.00

NUMERO SEZIONI	273	274	275	276	277	278	279	280	281	282	283	284	285	286	287	288	289	290	291	292	293	294	295	296	297	298	299	300	301	302	303	304	305	306	307	308	309	310	311	312	313	314	315	316	317	318
DISTANZE PARZIALI	20.00	20.00	20.00	20.00	20.00	20.00	20.00	20.00	20.00	20.00	20.00	20.00	20.00	10.01	9.99	20.00	20.00	20.00	20.00	20.00	20.00	20.00	20.00	20.00	20.00	20.00	20.00	20.00	20.00	20.00	20.00	20.00	20.00	20.00	20.00	20.00	20.00	20.00	20.00	20.00	20.00	20.00	20.00	20.00	20.00	2
DISTANZE PROGRESSIVE	5+080.00	5+100.00	5+120.00	5+140.00	5+160.00	5+180.00	5+200.00	5+220.00	5+240.00	5+260.00	5+280.00	5+300.00	5+320.00	5+330.01	5+340.00	5+360.00	5+380.00	5+400.00	5+420.00	5+440.00	5+460.00	5+480.00	5+500.00	5+520.00	5+540.00	5+560.00	5+580.00	5+600.00	5+620.00	5+640.00	5+660.00	5+680.00	5+700.00	5+720.00	5+740.00	5+760.00	5+780.00	5+800.00	5+820.00	5+840.00	5+860.00	5+880.00	5+900.00	5+920.00	5+940.00	5+960.00
QUOTE TERRENO	372.26	368.44	365.02	362.43	363.38	369.18	371.72	369.87	367.18	364.41	361.43	357.49	354.83	353.74	353.13	348.66	345.73	343.72	342.44	341.67	340.78	340.46	340.27	340.13	339.88	339.90	340.09	340.18	340.61	341.05	341.66	342.75	343.48	343.95	343.94	343.48	343.89	343.57	344.22	343.85	343.47	343.06	342.65	342.24	341.83	341.42	341.01	340.60	340.19
QUOTE PROGETTO	344.77	345.08	345.38	345.65	345.90	346.14	346.35	346.54	346.72	346.87	347.01	347.12	347.21	347.25	347.29	347.34	347.38	347.39	347.38	347.36	347.31	347.25	347.16	347.05	346.93	346.78	346.61	346.43	346.22	346.00	345.75	345.48	345.20	344.89	344.57	344.22	343.85	343.47	343.06	342.65	342.24	341.83	341.42	341.01	340.60	340.19
ETTOMETRICHE			51				52					53						54					55										56						57						58						59			
ANDAMENTO PLANIMETRICO				L= 626.58 a=44.32 R= 800.00 S																			A= 300.00 L= 100.00 Nan= 3.54 Sn= 2.46																											L= 759.72
ANDAMENTO DEI CIGLI Left / Right																				4.41%																												
																					dr=-0.14% dl=0.14%				2.50%																							
																				-4.41%					-2.50%																							
DIAGRAMMA DELLA VELOCITA'																																																Vp 100 km/h

QUADRILATERO Marche Umbria S.p.A.

ASSE VIARIO MARCHE-UMBRIA
E QUADRILATERO DI PENETRAZIONE INTERNA
MAXI LOTTO 2

LAVORI DI COMPLETAMENTO DELLA DIRETTRICE PERUGIA ANCONA:
SS. 318 DI "VALFABBRICA", TRATTO PIANELLO -VALFABBRICA
SS. 76 "VAL DESINO", TRATTI FOSSATO VICO - CANCELLI E ALBACINA - SERRA SAN QUIRICO
"PEDEMONTANA DELLE MARCHE", TRATTO FABRIANO-MUCCIA-SFERCIA.

PROGETTO ESECUTIVO

CONTRAENTE GENERALE:	Il responsabile del Contraente Generale:	Il responsabile Integrazioni delle Prestazioni Specialistiche:
DIRPA 2 s.c.a r.l.	Ing. Federico Montanari	Ing. Salvatore Lieto

PROGETTAZIONE: Associazione Temporanea di Imprese
Mandataria: PROGETTAZIONE INTEGRATA PROGIN S.p.A.
Mandanti: LOMBARDI SA INGEGNERI CONSULENTI; LOMBARDI-REICO INGEGNERIA S.r.l.; SGAI s.r.l. di E.Forlani & C. Società di Ingegneria e Geologia Applicata, Via Ancona, 60 - 60131 Ancona - Tel. 071/2904111 - Fax 071/2904110 - www.sgai.com

RESPONSABILE DELLA PROGETTAZIONE PER L'A.T.I.
Prof. Ing. Antonio Grimaldi
GEOLOGO
Dott. Geol. Fabrizio Pontoni
COORDINATORE DELLA SICUREZZA IN FASE DI PROGETTAZIONE
Ing. Michele Curiale

ORDINE DEGLI INGEGNERI DELLA PROVINCIA DI ANCONA - Prof. Ing. ANTONIO GRIMALDI - N. 10065
ORDINE DEI GEOLOGI DELLE MARCHE - Geologo Specialista Fabrizio PONTONI N. 178 - ALBO SEZIONE A
ORDINE DEGLI INGEGNERI DELLA PROVINCIA DI ASCOLI PICENO - Dott. Ing. MICHELE CURIALE N. 1679 "Sez. A" - Iscr. Unica - Settore Civile e Ambientale - Settore Industriale - Settore dell'Informazione

IL RESPONSABILE DEL PROCEDIMENTO
Ing. Iginio Faretti

2.1.3 - PEDEMONTANA DELLE MARCHE
3° stralcio funzionale: Castelraimondo nord - Castelraimondo sud
4° stralcio funzionale: Castelraimondo sud - innesto S.S.77 a Muccia
PROFILI
Profilo longitudinale n. 7
da km 5+080 a km 5+960

SCALA: 1:1000/100
DATA: Marzo 2020

Codice Unico di Progetto (CUP) **F12C03000050021**

Codice elaborato:

Opera	Tratto	Settore	CEE	WBS	Id. doc.	N. prog.	Rev.
L 0 7 0 3	2 I 3	E 0 7	C S 0 0 0 0	P R F	0 7	A	

Nome File: L070321.SD.RC5200000PRF01A-164

REV.	DATA	DESCRIZIONE	Redatto		Controllato	Approvato
A	Marzo 2020	Emissione PE	PROGIN	PROGIN	S. Lieto	A. Grimaldi
B						
C						