SEZIONE TIPO

SCALA 1:50

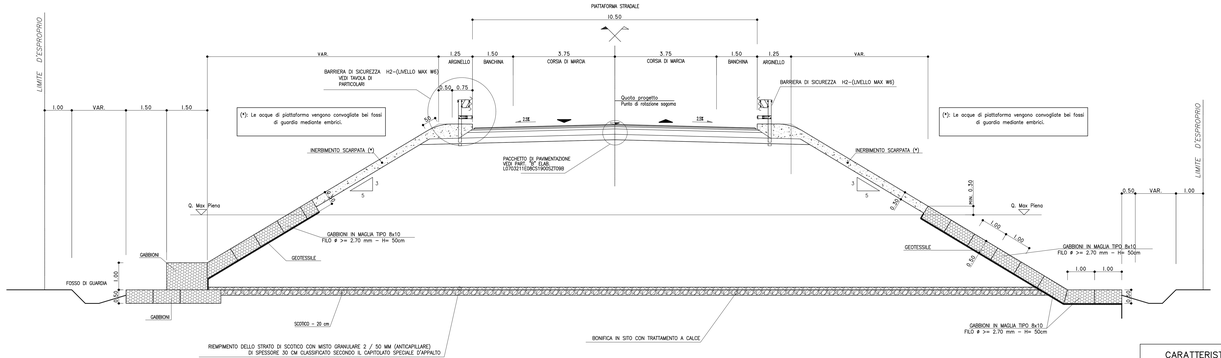

CARATTERISTICHE MATERIALI

GABBIONI
- CONTENIMENTO METALLICO A SCATOLA SPESSORE 0.50-1.00 m CONFEZIONATI CON MAGLIA 8x10 cm E FILO ø >= 2.7 mm
- RETE METALLICA A DOPPIA TORSIONE E FORTE ZINCATURA (UNI 8018)

REMPIMENTO GABBIONI E MATERASSI
- PESO SPECIFICO > 2400 kg/mc
- PEZZATURA: 90 - 250 mm

GEOTESSILE
- GEOTESSILE DI GRAMMATURA NON INFERIORE A 400 g/m²
- RESISTENZA A TRAZIONE NON INFERIORE A 18 kN/m

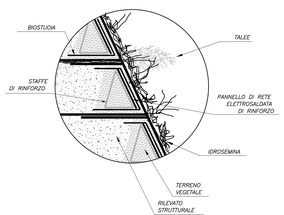

PARTICOLARE

CONFORMAZIONE MURO IN TERRA RINFORZATA

SENZA SCALA

N.B.

TUTTI GLI ELEMENTI SONO COSTITUITI DA RETE METALLICA A DOPPIA TORSIONE E MAGLIA ESAGONALE (UNI 8018) TESSUTA CON TRAFILATO DI FERRO (UNI 3598-UNI 10218) CON RIVESTIMENTO IN LEGA EUTETTICA DI ZINCO-ALLUMINIO 5% CERIO-LANTANIO, CONFORME ALLA ASTM 856 E RIVESTITO IN SPECIALE PVC.

SEZIONE TIPO IN RILEVATO IN TERRA RINFORZATA

SCALA 1:50

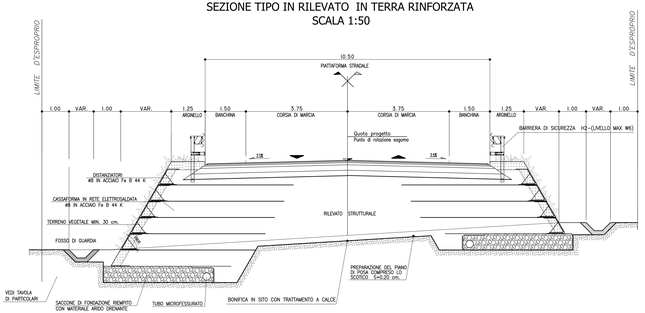

QUADRILATERO Marche Umbria S.p.A.

ASSE VIARIO MARCHE-UMBRIA
E QUADRILATERO DI PENETRAZIONE INTERNA
MAXI LOTTO 2

LAVORI DI COMPLETAMENTO DELLA DIRETTRICE PERUGIA ANCONA:
SS. 318 DI "VALFABBRICA", TRATTO PIANELLO-VALFABBRICA
SS. 76 "VAL D'ESINO", TRATTI FOSSATO VICO -CANCELLI E ALBACINA - SERRA SAN QUIRICO
"PEDEMONTANA DELLE MARCHE", TRATTO FABRIANO-MUCCIA-SFERCIA.

PROGETTO ESECUTIVO

CONTRAENTE GENERALE: DIRPA 2 S.C.a r.l.

Il responsabile del Contraente Generale: Ing. Federico Montanari

Il responsabile Integrazione delle Prestazioni Specialistiche: Ing. Salvatore Lorio

PROGETTAZIONE: Associazione Temporanea di Imprese

Mandataria: PROGEIN; *Mandanti:* LOMBARDI SA; LOMBARDI-RECO; SGAI s.r.l. di A.Fardisi & C.

RESPONSABILE DELLA PROGETTAZIONE PER L'A.T.I.
Prof. Ing. Antonio Grimaldi
Ordine Ingg. Genova n. 4072
Dott. Geol. Fabrizio Pomoni
COORDINATORE DELLA SICUREZZA IN FASE DI PROGETTAZIONE
Ing. Michele Curaio
IL RESPONSABILE DEL PROCEDIMENTO
Ing. Ignio Fasoli

ORDINE DEGLI INGEGNERI PROV. GENOVA n. 4072 — Antonio GRIMALDI

ORDINE DEGLI GEOLOGI DELLE MARCHE — Fabrizio POMONI — Geologo Specialista in GEOLOGIA SEZIONE A — n. 358

ORDINE DEGLI INGEGNERI DELLA PROVINCIA DI ASCOLI PICENO — Michele CURAIO — Ingegnere Civile e Ambientale — n. 1

2.1.3 – PEDEMONTANA DELLE MARCHE
3° stralcio funzionale: Castelraimondo nord - Castelraimondo sud
4° stralcio funzionale: Castelraimondo sud - innesto SS.77 a Muccia
SEZIONI TIPO E PARTICOLARI COSTRUTTIVI
SEZIONI TIPO CON MURI IN TERRA ARMATA E RINFORZATA E SEZIONI TIPO IN RILEVATO IN AREA DI ESPANSIONE CON DIFESE SPONDALI

SCALA: 1:50

DATA: Settembre 2020

Codice Unico di Progetto (CUP) **F12C93000050021**

Codice elaborato: (Opera / Tratto / Sistema / Gruppo / Opera / Tipo / Progr.) L 1 P 2 2 1 1 2 E 0 0 0 C S 1 0 0 0 0 0 2 A 2 7 0 0 2 — Nome file: L0P2T2T00C0W0C0W0

REV.	DATA	DESCRIZIONE	Redatto	Controllato	Approvato
A	Marzo 2020	Emissione PE	PROGEIN	C. Di Sario	S. Lorio	A. Grimaldi
B	Settembre 2020	Emissione a seguito istruttoria ANAS	PROGEIN	P. Valente	S. Lorio	A. Grimaldi
C					