

TRACCIATO CORRENTE IN SCAVO ED IN RILEVATO

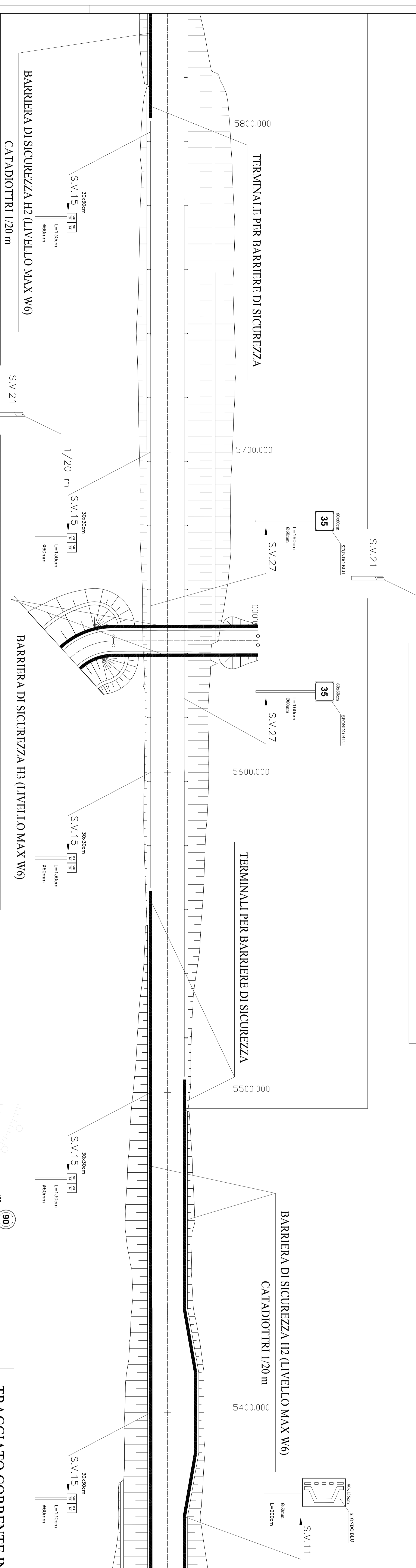

TRACCIATO CORRENTE IN CORRISPONDENZA DI INTERSEZIONI A RASO

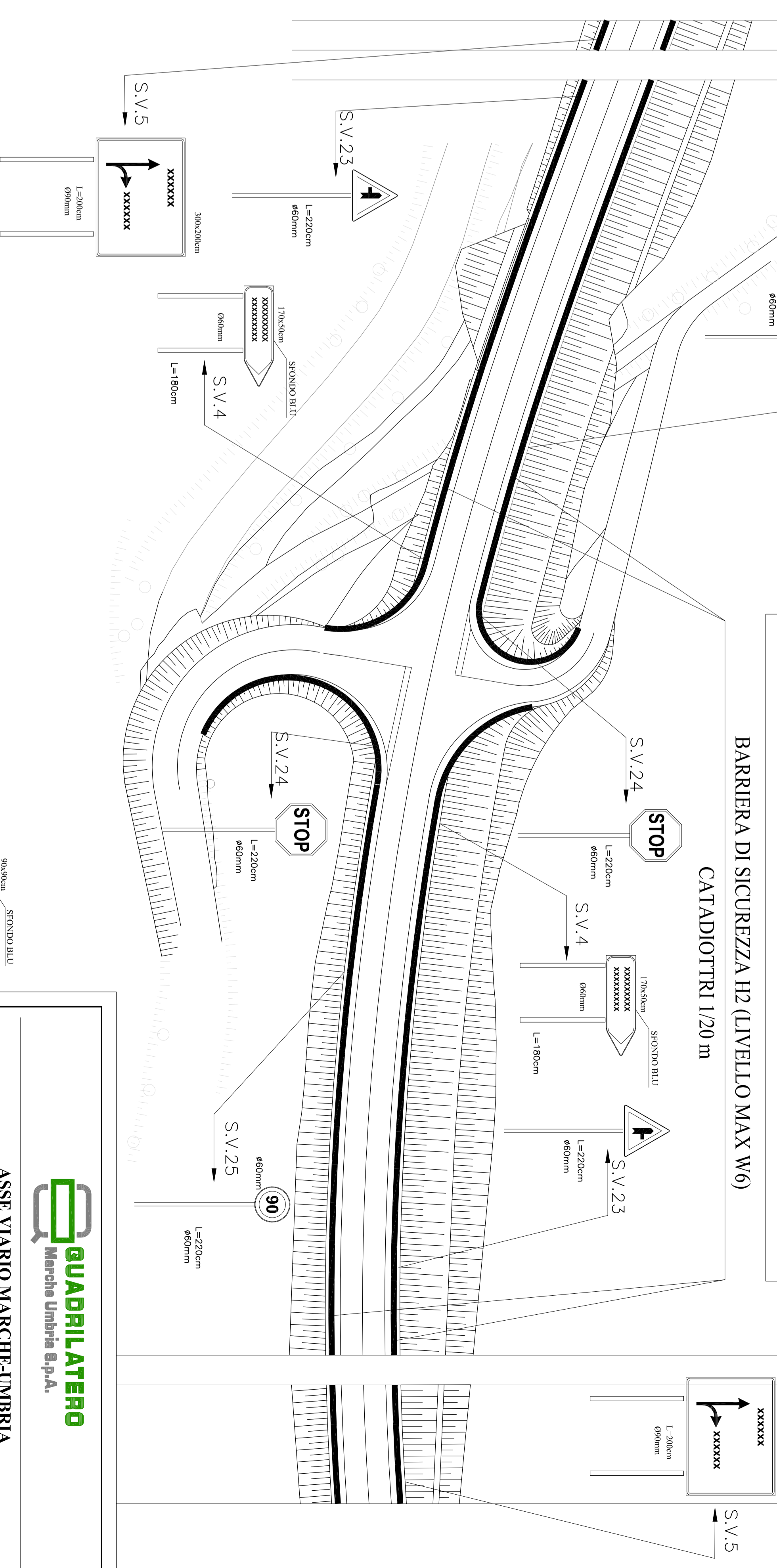

TRACCIATO CORRENTE IN VIADOTTO

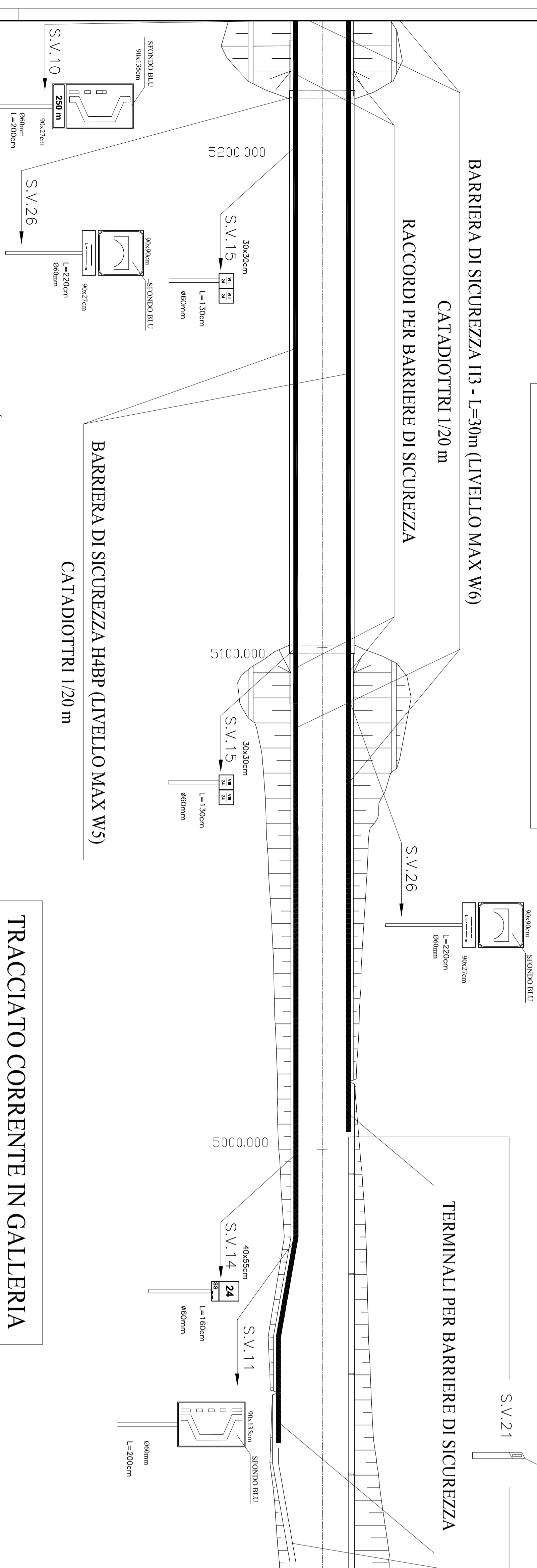

TRACCIATO CORRENTE IN GALLERIA

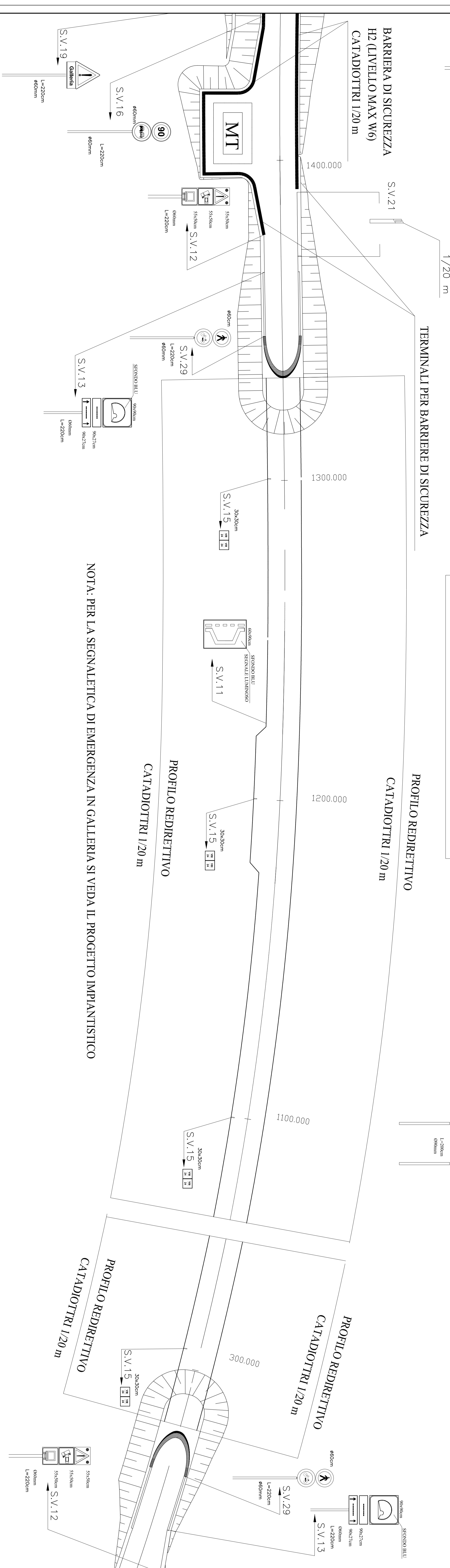

NOTA: PER LA SEGNALETICA DI EMERGENZA IN GALLERIA SI VEDA IL PROGETTO IMPIANTISTICO



ASSE VIARIO MARCHE-UMBRIA  
E QUADRILATERO DI PENETRAZIONE INTERNA  
MANILOTTO 2

LAVORI DI COMPLETAMENTO DELLA DIRETTORIE BERGAMA ARCONO  
SS. N° VALPESINO - TRATTAMENTO VICO - CONTELLE ALMAGNA - SERRA SAN QUIRICO  
"REDIMONTEANA DELLE MARCHE" - TRATTO FABIANO/OCASIERA  
PROGETTO ESECUTIVO



CONTRAENTE GENERALE  
Il responsabile del Committente Generale:  
Ing. Federico Valentini

PROGETTISTI: Studio di Ingegneria di Assistenza  
Materiale: QUADRILATERO S.p.A. LOMBARDO NEGRO  
PROGNOVA  
SOCIETA' DI INGEGNERIA E ARCHITETTURA

PROVINCIALE DELLE REGIONI TOSCANE  
REGIONALE DELLA REGIONE MARCHE  
REGIONALE DELLA REGIONE UMBRIA  
REGIONALE DELLA REGIONE ABRUZZO  
REGIONALE DELLA REGIONE MOLISE  
REGIONALE DELLA REGIONE EMILIA ROMAGNA  
REGIONALE DELLA REGIONE LAZIO  
REGIONALE DELLA REGIONE CALABRIA  
REGIONALE DELLA REGIONE SICILIA  
REGIONALE DELLA REGIONE BASILICATA  
REGIONALE DELLA REGIONE APULIA  
REGIONALE DELLA REGIONE CALUCIA  
REGIONALE DELLA REGIONE SARDEGNA

Ing. Giacomo Fiorini  
21.3 - REDIMONTEANA DELLE MARCHE - Castelraimondo sud  
3° stralzo funicolare - Castelraimondo sud - Innesto SS77 a Vicenza  
Segnaletica verticale e barriere di sicurezza di linea - Fonia spogliata  
DATA: Marzo 2020

Codice alfanumerico: 01301001050001

REV.	DATA	INDICAZIONI	Realizzato	In Carico	Controllato	Approvato
A	Marzo 2020	Elaborazione PR	PROGNOVA	DI SIO	S. LEO	A. CERRI
C						