PLANIMETRIA
(SCALA 1 : 100)

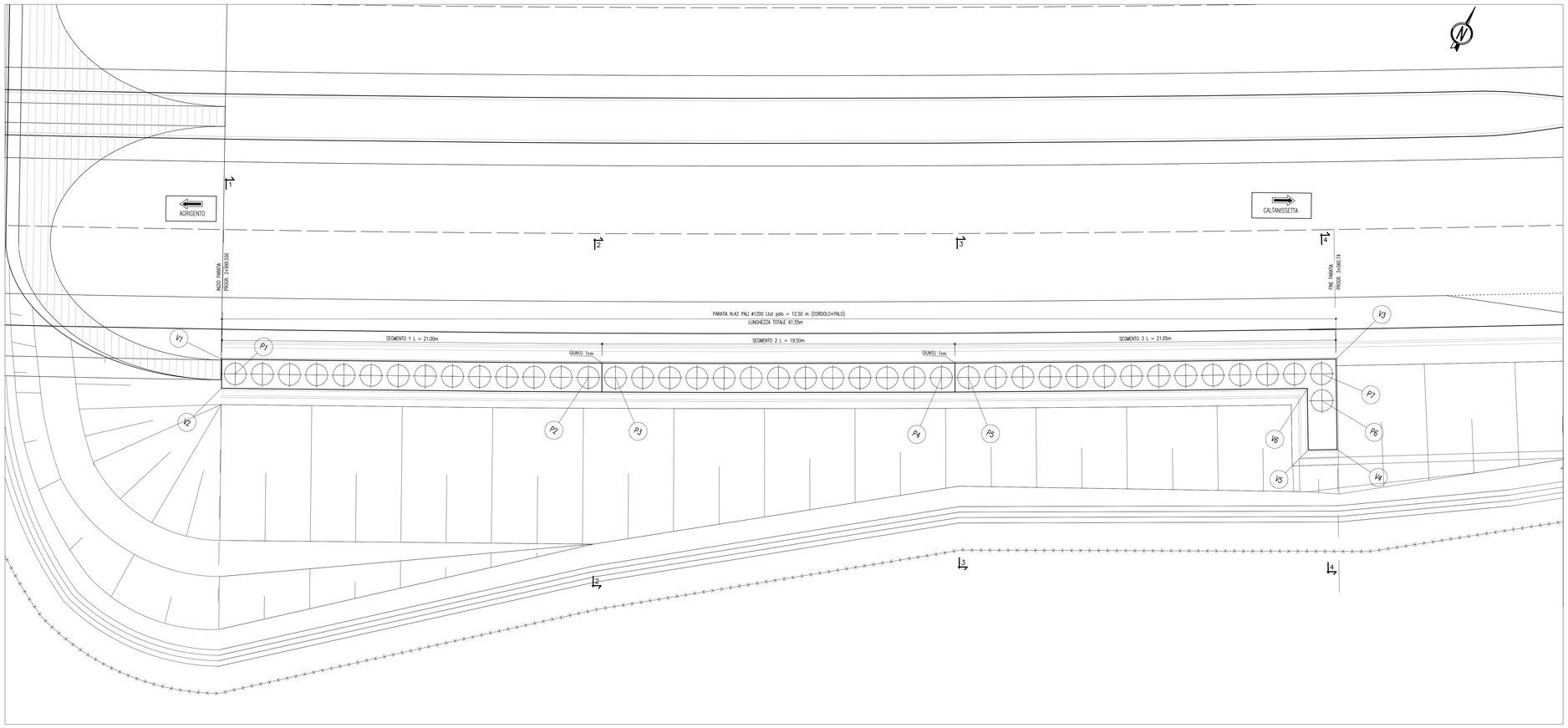

STRALCIO PLANIMETRICO
(SCALA 1 : 1000)

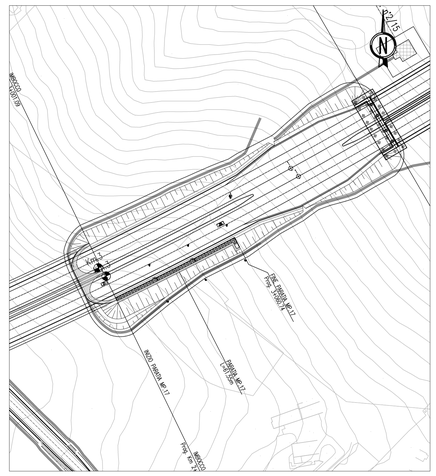

COORDINATE DI TRACCIAMENTO		
VERTICI	NORD	EST
VERTICE n.1	503178.0114	206111.9911
VERTICE n.2	503176.5745	206112.6973
VERTICE n.3	503205.7636	206166.9033
VERTICE n.4	503201.3311	206169.2154
VERTICE n.5	503200.5838	206167.8008
VERTICE n.6	503203.6044	206166.2245

COORDINATE DI TRACCIAMENTO		
PUNTI	NORD	EST
PUNTO n.1	503177.6221	206113.0151
PUNTO n.2	503186.2412	206130.5068
PUNTO n.3	503186.9120	206131.8485
PUNTO n.4	503195.0285	206147.9156
PUNTO n.5	503195.7109	206149.2504
PUNTO n.6	503203.3702	206167.2503
PUNTO n.7	503204.6833	206166.5634

PROFILO LONGITUDINALE ASSE DESTRO
(SCALA 1 : 100)

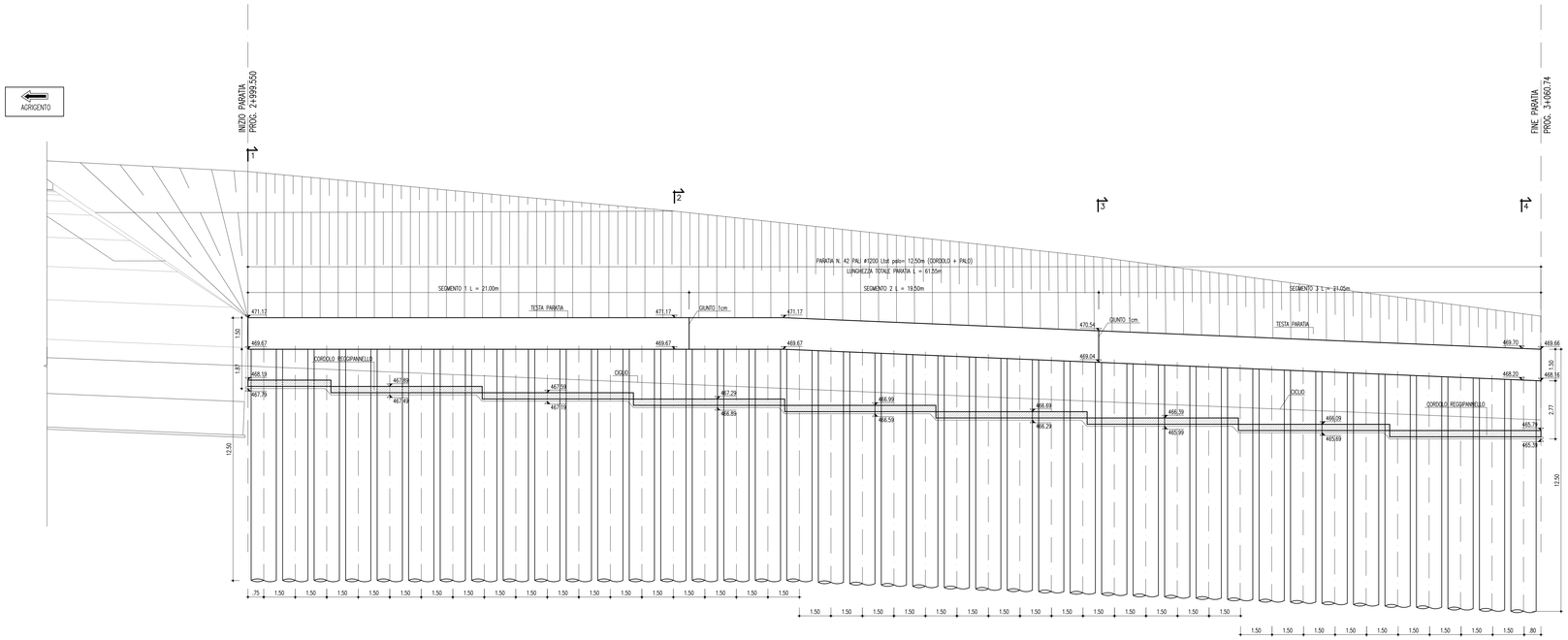

ANAS S.p.A.
DIREZIONE CENTRALE PROGRAMMAZIONE PROGETTAZIONE

PA 12/09
CORRIDOIO PLURIMODALE TIRRENICO - NORD EUROPA
ITINERARIO AGRIGENTO - CALTANISSETTA - A19
S.S. N° 640 "DI PORTO EMPEDOCLE"
AMMODERNAMENTO E ADEGUAMENTO ALLA CAT. B DEL D.M. 5.11.2001
Dal km 44+000 allo svincolo con l'A19

PROGETTO ESECUTIVO

Contraente Generale:
Empedocle 2 s.c.p.a.

OPERE D'ARTE MINORI
MURI IN C.A.
MP.17 - Paratia di pali in opera 61,40 mt - da 2+999,550 a 3+060,000

Planimetria e prospetto

Codice Unico Progetto (CUP) : F91B09000070001

Codice Elaborato:

PA12_09 - E 0 2 5 T R 2 0 2 M U 1 7 6 P X 0 7 1 B — Scala: VARIE

REV.	DATA	DESCRIZIONE	REDATTO	VERIFICATO	APPROVATO	AUTORIZZATO
F						
E						
D						
C						
B	Ottobre 2011	Rif. Istruttoria prot. CDG-0141142-P del 19/10/11	M.SALENTINO	R.CAPOCCHI	M. LITI	P. PAGLINI
A	Aprile 2011	EMISSIONE	M.SALENTINO	A.TURSO	M. LITI	P. PAGLINI

Responsabile del procedimento: Ing. MAURIZIO LIMINI

Il Progettista: Dott. Ing. GIAN LUCA MERCATELLI — ORDINE DEGLI INGEGNERI DI FIRENZE N° 4553

Il Consulente per la Geologia: ORDINE DEGLI INGEGNERI Sezione A Settore A - Ingegneria Civile — Dott. Ing. CAPOCCHI RICCARDO N° 1827; ORDINE REGIONALE DEI GEOLOGI SICILIA — Dott. Geol. D'ANGELO MAURIZIO N. 1607

Il Coordinatore per la sicurezza in fase di progetto: Ing. ALESSANDRO BALDINO — ORDINE INGEGNERI ROMA N° 14853

Il Direttore dei lavori: Dott. Ing. PEPPINO ARABASCIO — ORDINE INGEGNERI ROMA N° 14447