

Planimetria di progetto - Scala - 1:1000

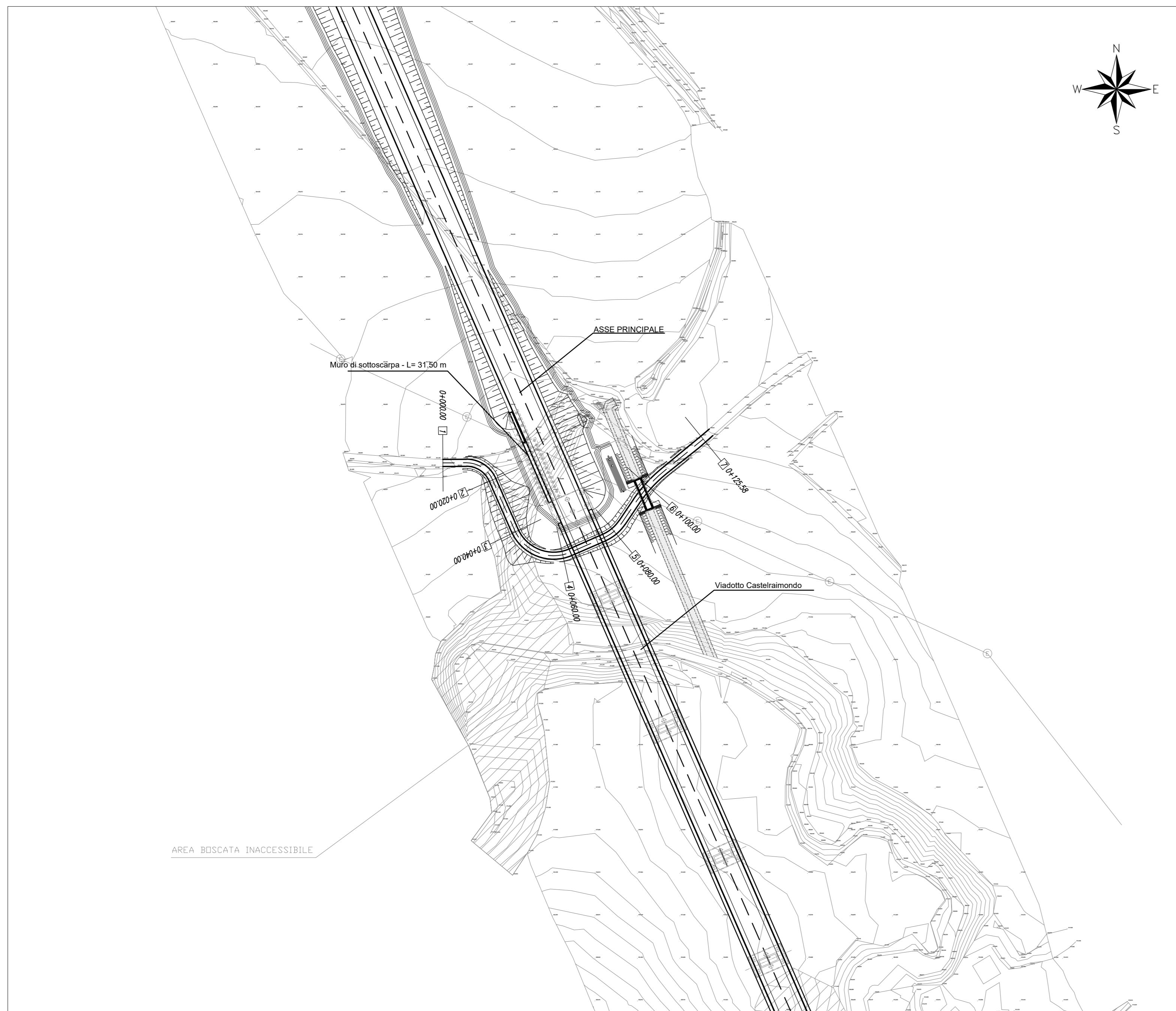

Profilo longitudinale - Scala - 1:1000/100

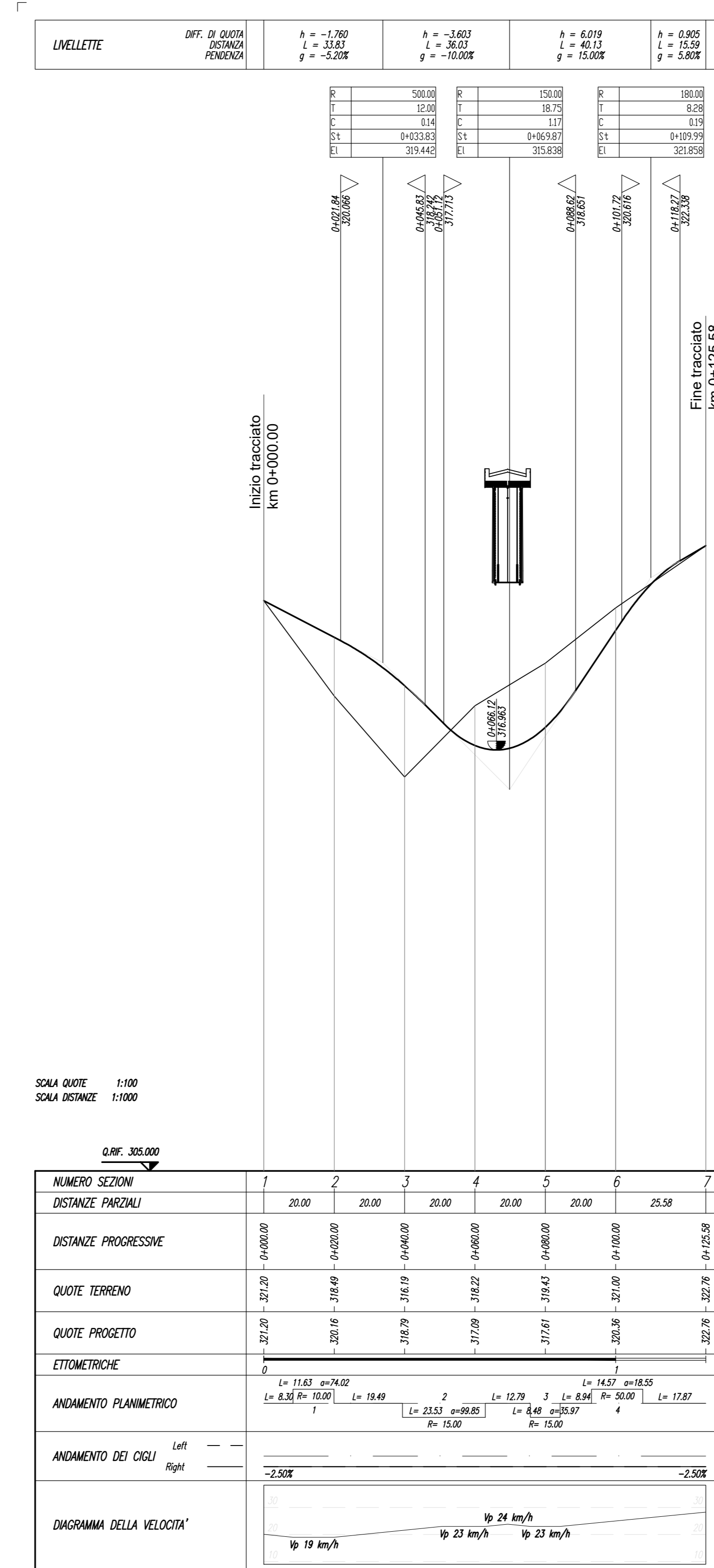

KEY PLAN

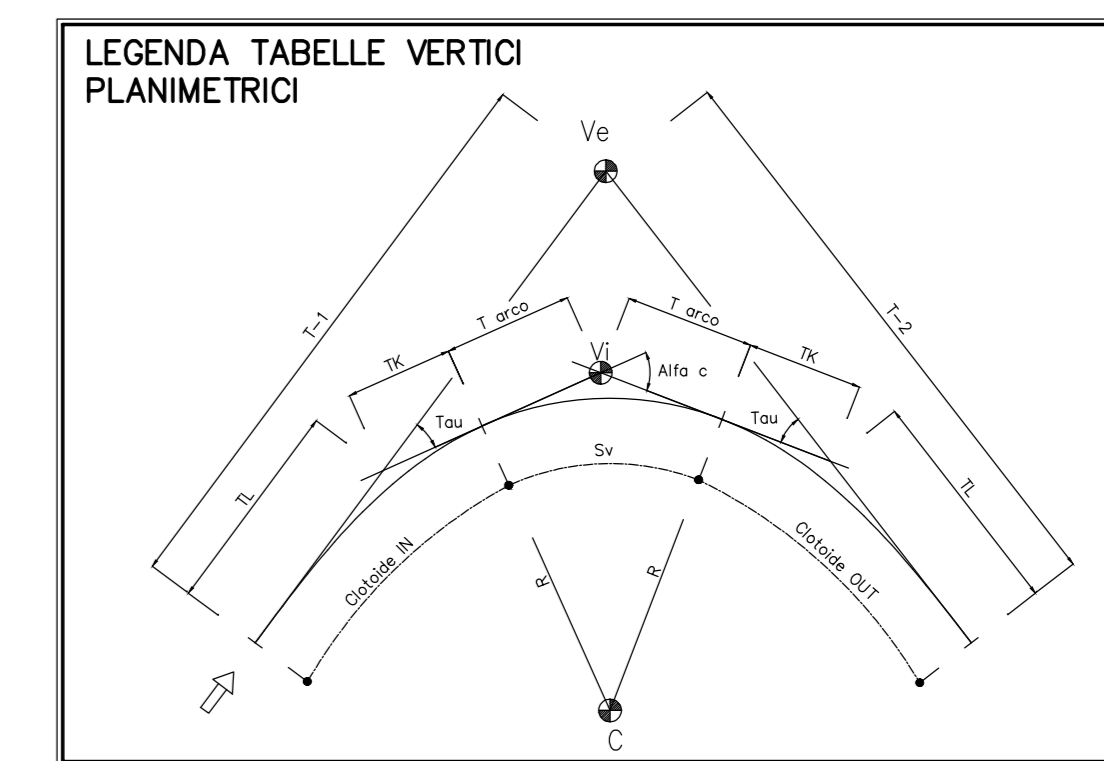
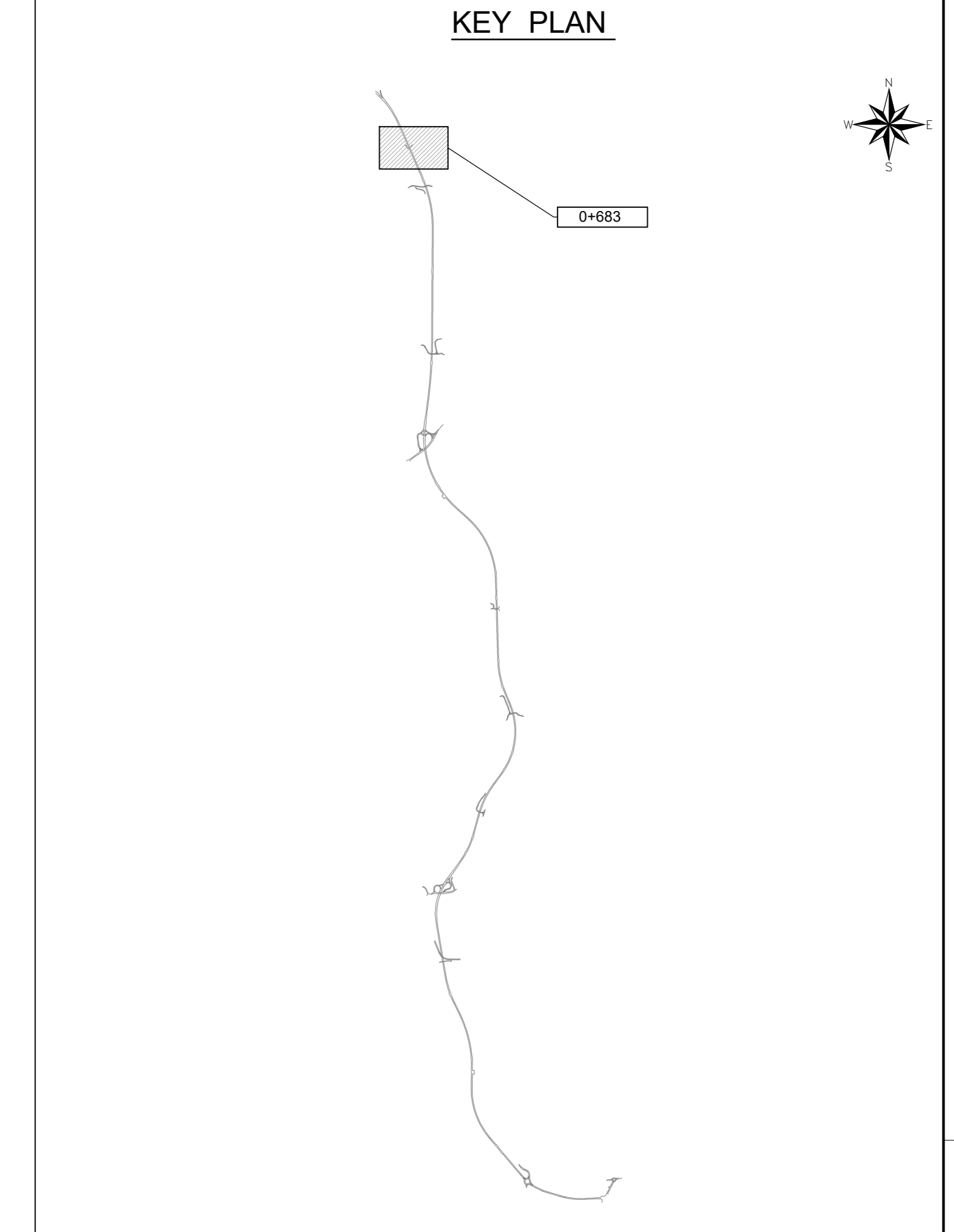

Planimetria di tracciamento - Scala - 1:1000

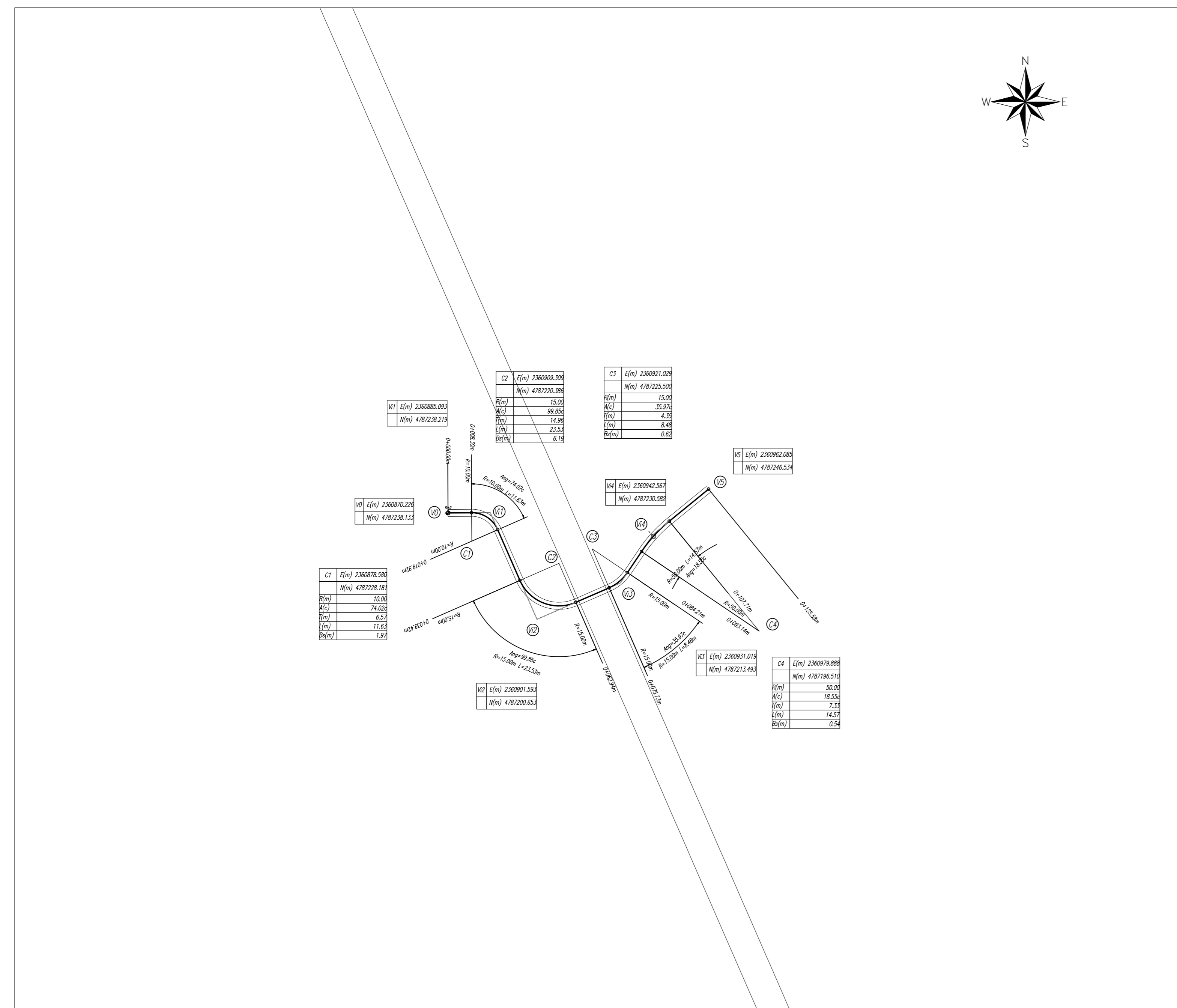

**ASSE VIARIO MARCHE-UMBRIA  
E QUADRILATERO DI PENETRAZIONE INTERNA  
MAXI LOTTO 2**

LAVORI DI COMPLETAMENTO DELLA DIRETTRICE PERUGIA ANCONA:  
SS. 318 DI "VALFABBRICA", TRATTO PIANELLO-VALFABBRICA  
SS. 76 "VAL DESINO", TRATTI FOSSATO VICO - CANCELLI E ALBACINA - SERRA SAN QUIRICO  
"PEDEMONTANA DELLE MARCHI", TRATTO FABRIANO-MUCCIA-SFERCIA.

**PROGETTO ESECUTIVO**

<b>CONTRAENTE GENERALE:</b> DIRPA 2 S.c.G.r.l.		<b>Il responsabile del Contratto Generale:</b> Ing. Federico Montanari		<b>Il responsabile Integratore delle Prestazioni Specialistiche:</b> Ing. Salvatore Lieto																									
<b>PROGETTAZIONE:</b> Associazione Temporanea di Imprese																													
Mandatario:		Mandatari:  																											
RESPONSABILE DELLA PROGETTAZIONE PER L'A.T.I. Prof. Ing. Antonio Grimaldi GEOLOGO Dott. Geol. Fabrizio Pontoni COORDINATORE DELLA SICUREZZA IN FASE DI PROGETTAZIONE Ing. Michele Curiale																													
IL RESPONSABILE DEL PROCEDIMENTO Ing. Iginio Faroti																													
<b>2.1.3 - PEDEMONTANA DELLE MARCHI</b> 3° stralcio funzionale: Castelraimondo nord - Castelraimondo sud 4° stralcio funzionale: Castelraimondo nord - Castelraimondo sud - Inneso S.S.77 a Muccia INTERSEZIONI E SVINCOLI DEVIAZIONE STRADA PODERALE AL km 0+683 Planimetria di progetto, planimetria di tracciamento e profilo longitudinale					SCALA: 1:1000/100 DATA: Marzo 2020																								
Codice Unico di Progetto (CUP): F12C03000050021 Codice elaborato: <table border="1" style="display: inline-table; text-align: center;"> <tr> <td>1</td><td>0</td><td>2</td><td>0</td><td>3</td><td>2</td><td>1</td><td>3</td><td>E</td><td>2</td><td>1</td><td>C</td><td>S</td><td>3</td><td>S</td><td>0</td><td>0</td><td>T</td><td>V</td><td>Z</td><td>0</td><td>2</td><td>A</td> </tr> </table> Nome File: L0002LETICS0002000A						1	0	2	0	3	2	1	3	E	2	1	C	S	3	S	0	0	T	V	Z	0	2	A	
1	0	2	0	3	2	1	3	E	2	1	C	S	3	S	0	0	T	V	Z	0	2	A							
<table border="1" style="width: 100%; text-align: center;"> <thead> <tr> <th>REV.</th> <th>DATA</th> <th>DESCRIZIONE</th> <th>Redatto</th> <th>Controllato</th> <th>Approvato</th> </tr> </thead> <tbody> <tr> <td>A</td> <td>Marzo 2020</td> <td>Emissione PE</td> <td>PROGIN</td> <td>C. Di Siro</td> <td>S. Lito</td> </tr> <tr> <td>B</td> <td></td> <td></td> <td></td> <td></td> <td></td> </tr> <tr> <td>C</td> <td></td> <td></td> <td></td> <td></td> <td></td> </tr> </tbody> </table>						REV.	DATA	DESCRIZIONE	Redatto	Controllato	Approvato	A	Marzo 2020	Emissione PE	PROGIN	C. Di Siro	S. Lito	B						C					
REV.	DATA	DESCRIZIONE	Redatto	Controllato	Approvato																								
A	Marzo 2020	Emissione PE	PROGIN	C. Di Siro	S. Lito																								
B																													
C																													