

Planimetria di progetto - Scala - 1:1000

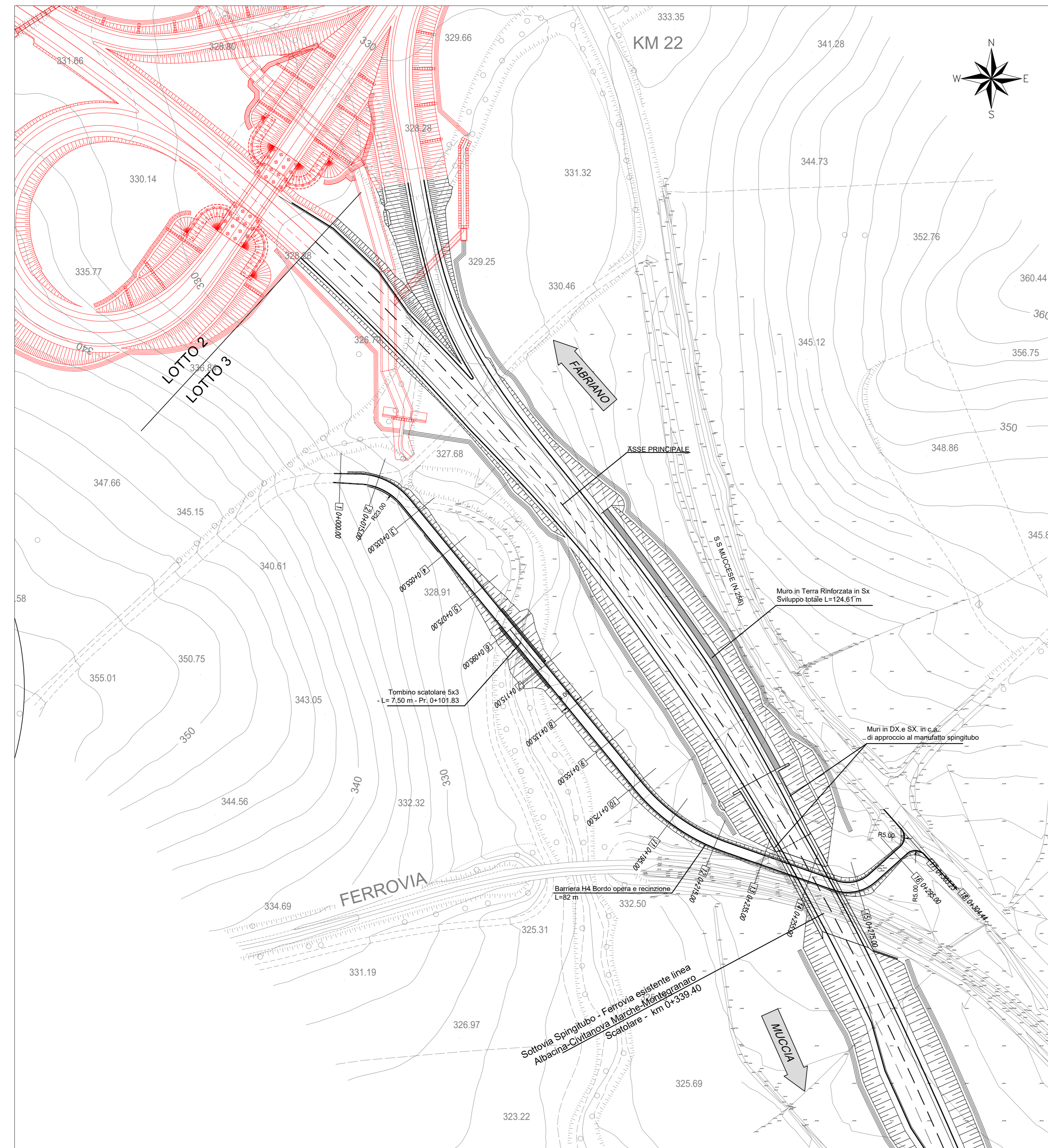

Planimetria di tracciamento - Scala - 1:1000

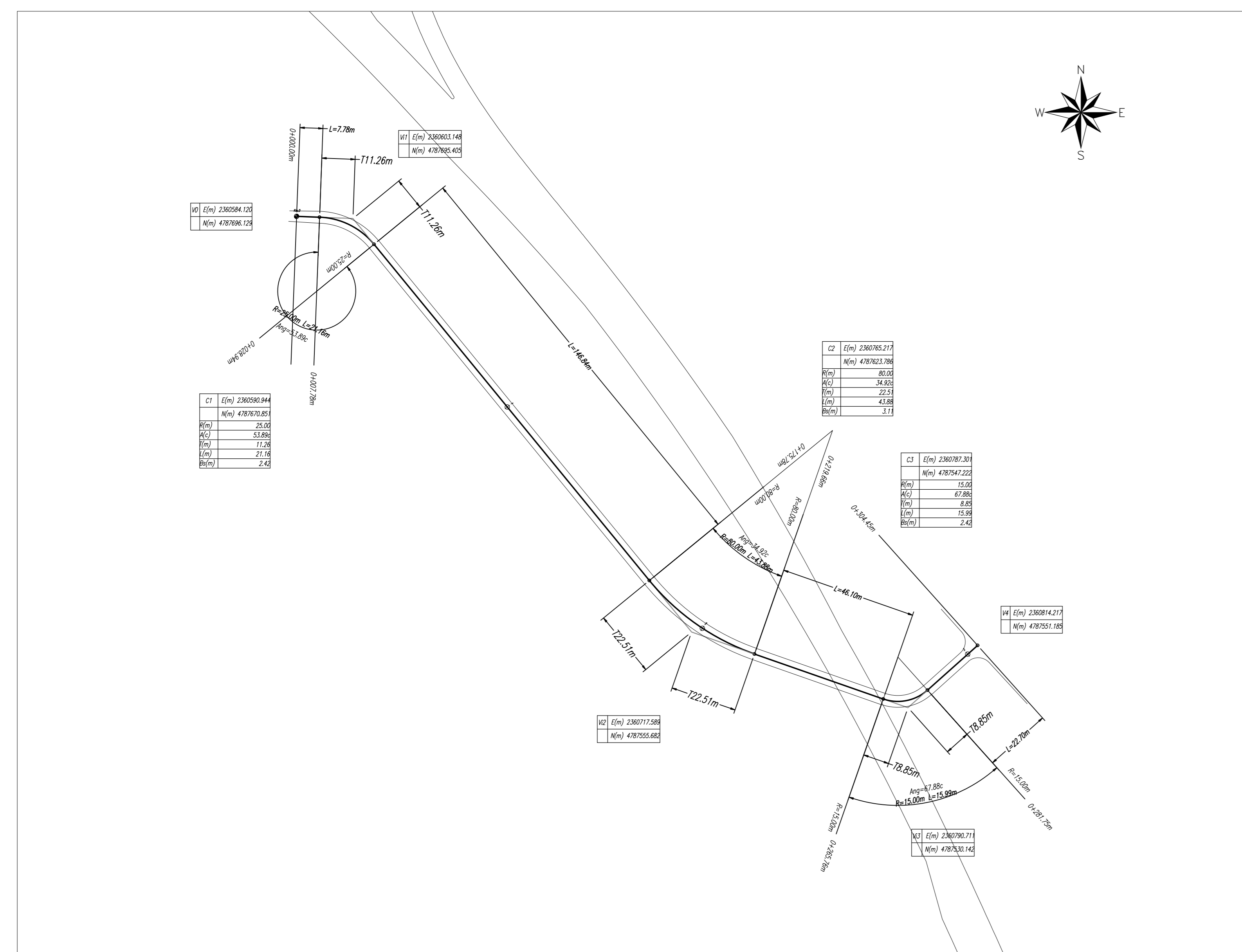

Dettaglio Barriera e Recinzione - Scala - 1:20

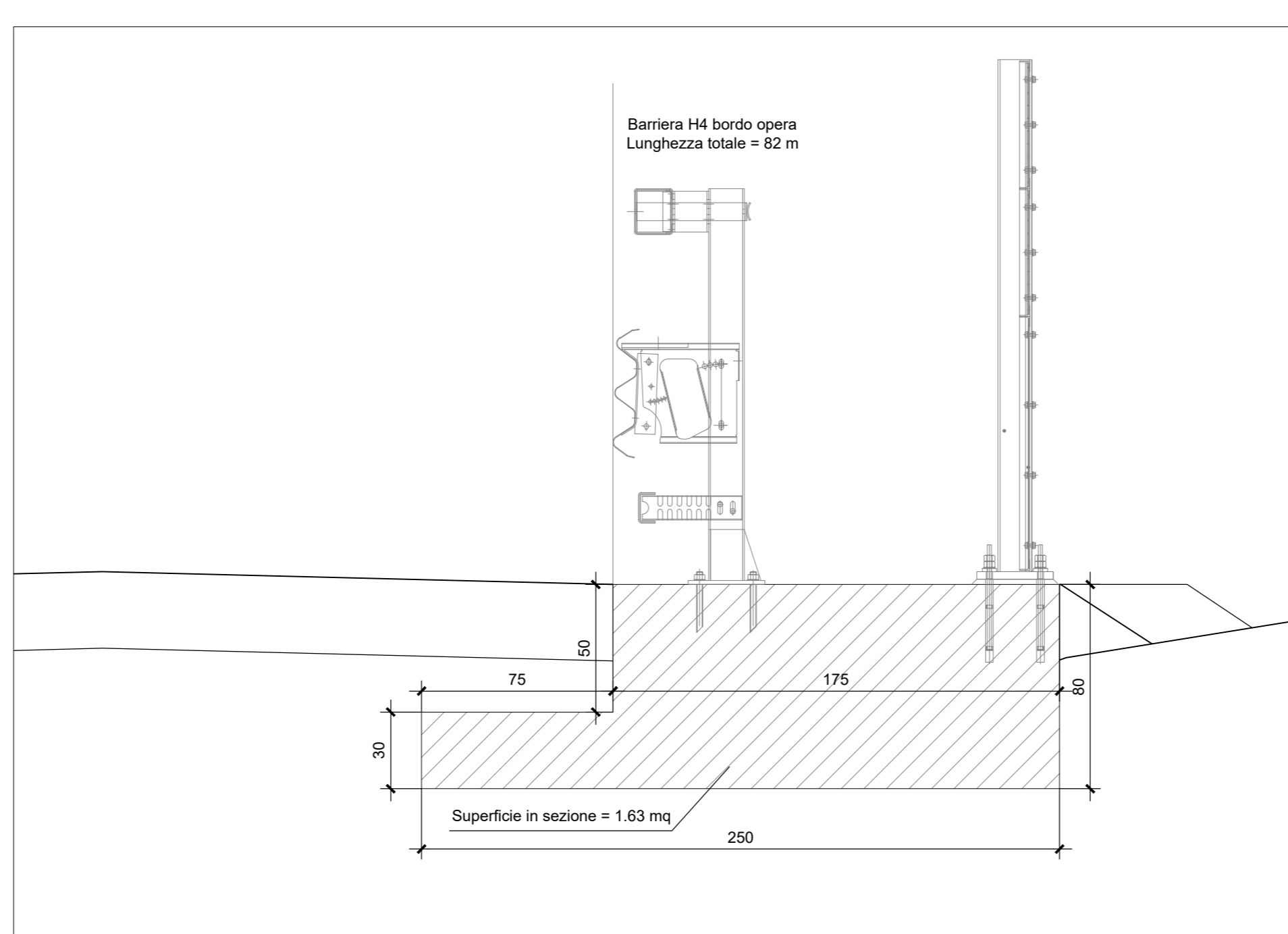

Profilo longitudinale - Scala - 1:1000/100

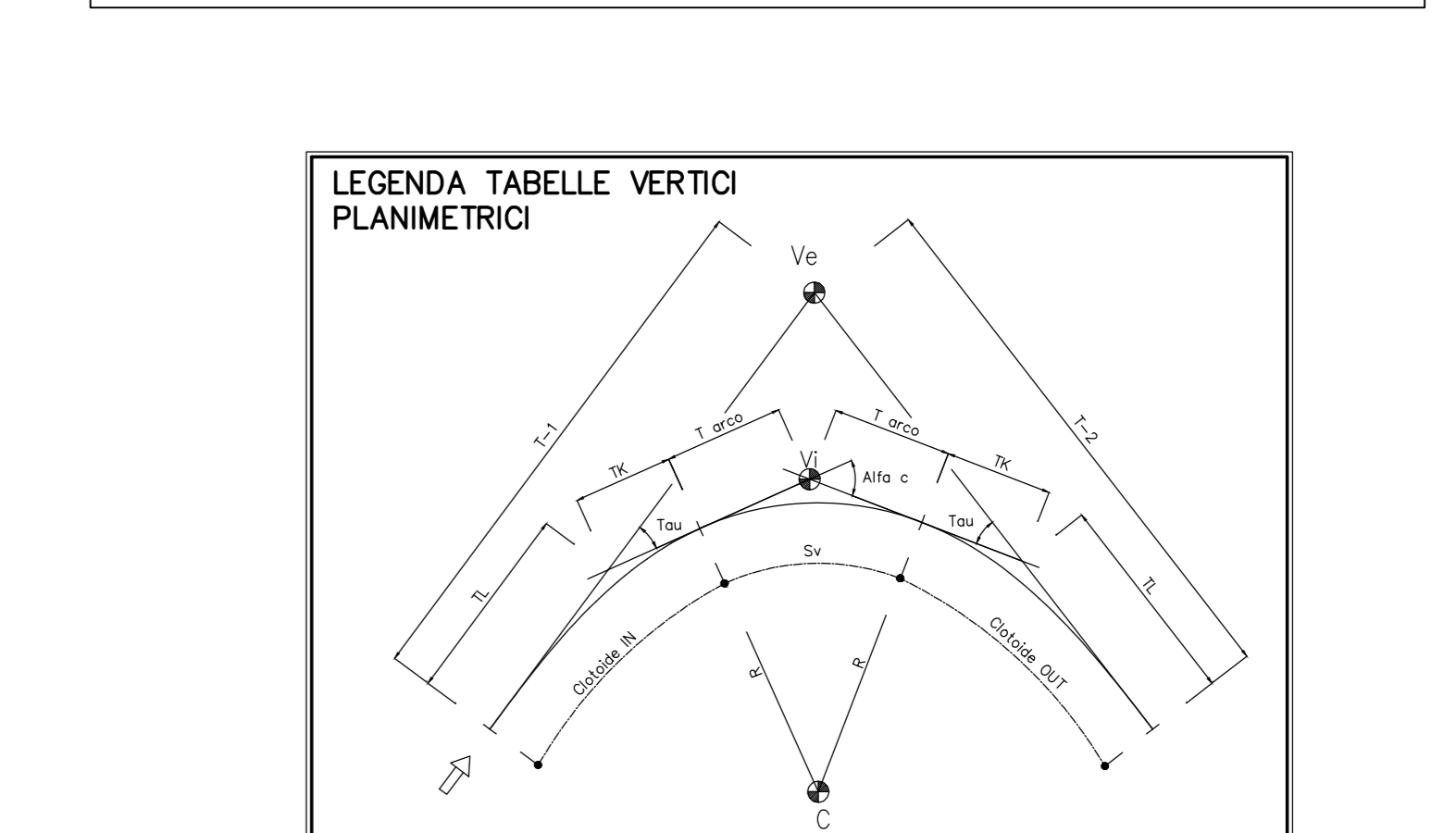
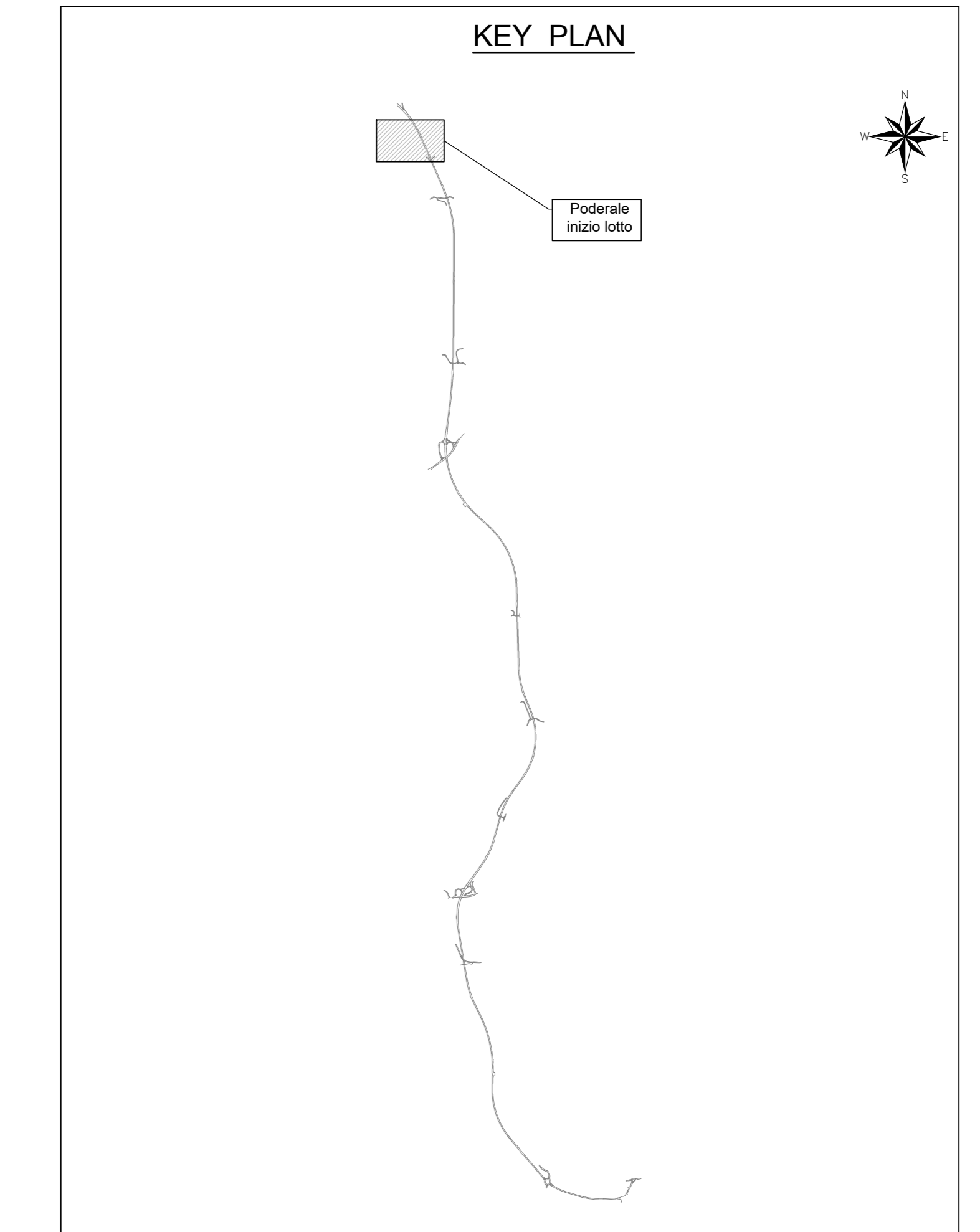
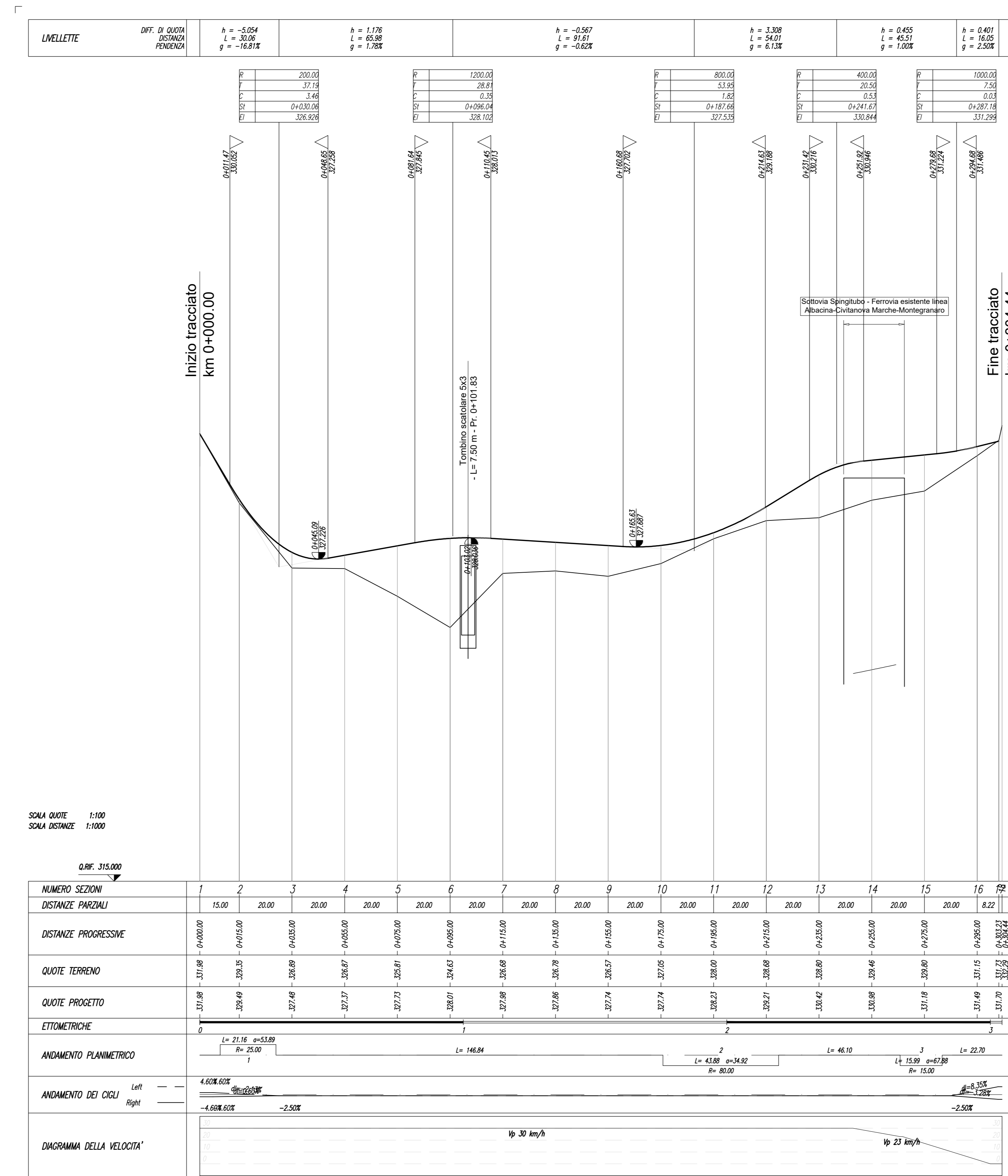

**QUADRILATERO**  
Marche Umbria S.p.A.

**ASSE VIARIO MARCHE-UMBRIA E QUADRILATERO DI PENETRAZIONE INTERNA MAXI LOTTO 2**  
LAVORI DI COMPLETAMENTO DELLA DIRETTRICE PERUGIA ANCONA: SS. 318 DI "VALFABBRICA", TRATTO PIANELLO-VALFABBRICA SS. 76 "VAL DESINO", TRATTI FOSSATO VICO - CANCELLI E ALBACINA - SERRA SAN QUIRICO "PEDEMONTANA DELLE MARCHI", TRATTO FABRIANO-MUCCIA-SFERCIA.

**PROGETTO ESECUTIVO**

**CONTRAENTE GENERALE:** DIRPA 2 s.c.g.r.l. **Il responsabile del Contratto Generale:** Ing. Federico Montanari **Il responsabile Integratori delle Proiezioni Specialistiche:** Ing. Salvatore Lieto

**PROGETTAZIONE:** Associazione Temporanea di Imprese  
Mandatari: **PROGIN**, **LOMBARDI SA**, **LOMBARDI-REICO**, **SCA**, **SGAI s.r.l.**, **di E. Forlani & C.**

**RESPONSABILE DELLA PROGETTAZIONE:** Prof. Ing. Antonio Grimaldi  
**GEOMETRI:** Dott. Geol. Fabrizio Pontoni  
**PROGETTAZIONE:** Ing. Michele Curiale

**IL RESPONSABILE DEL PROCEDIMENTO:** Ing. Iginio Favati

**2.1.3 - PEDEMONTANA DELLE MARCHI**  
3° stralcio funzionale: Castelraimondo nord - Castelraimondo sud  
4° stralcio funzionale: Castelraimondo sud - Inneso S.S.77 a Muccia  
**INTERSEZIONI E SVINCOLI**  
Viabilità podereale al km 0+325  
Planimetria di progetto, planimetria di tracciamento e profilo longitudinale

**SCALA:** 1:1000/100  
**DATA:** Marzo 2020

Codice Unico di Progetto (CUP): **F12C0300050021**  
Codice elaborato: **1 0 2 0 3 2 1 3 (E) 2 1 (C) S 0 0 0 0 (T) V 2 0 2 A**  
Nome File: **LOVIZIETI20200301**

REV.	DATA	DESCRIZIONE	Redatto	Controllato	Approvato
A	Marzo 2020	Emissione PE	PROGIN	A. Piazza	S. Izzo
B					A. Grimaldi
C					