

PIANTA PIATTI SUPERIORI  
Scala 1:100

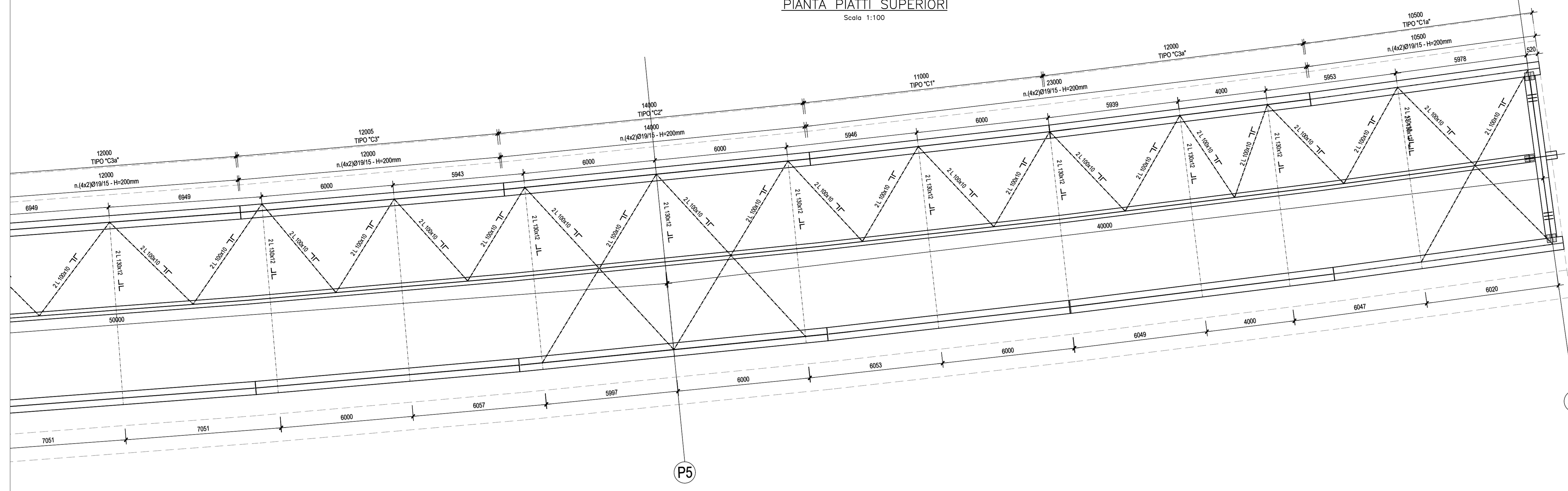

PIANTA PIATTI INFERIORI  
Scala 1:100

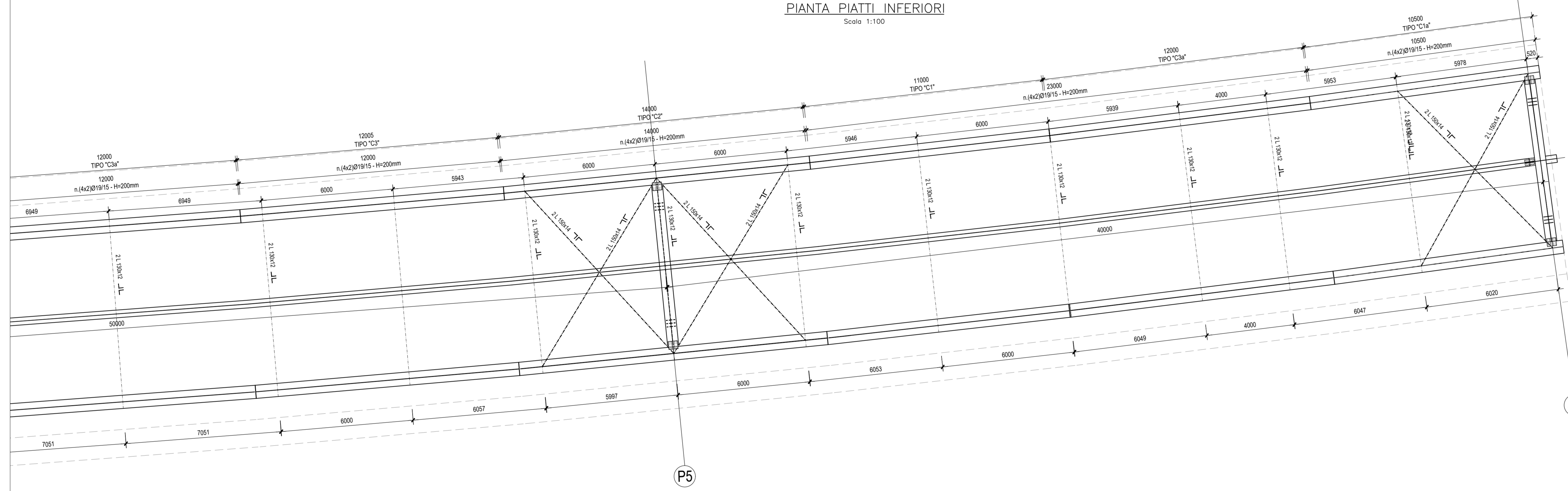

SEZIONE LONGITUDINALE TRAVE  
Scala 1:100

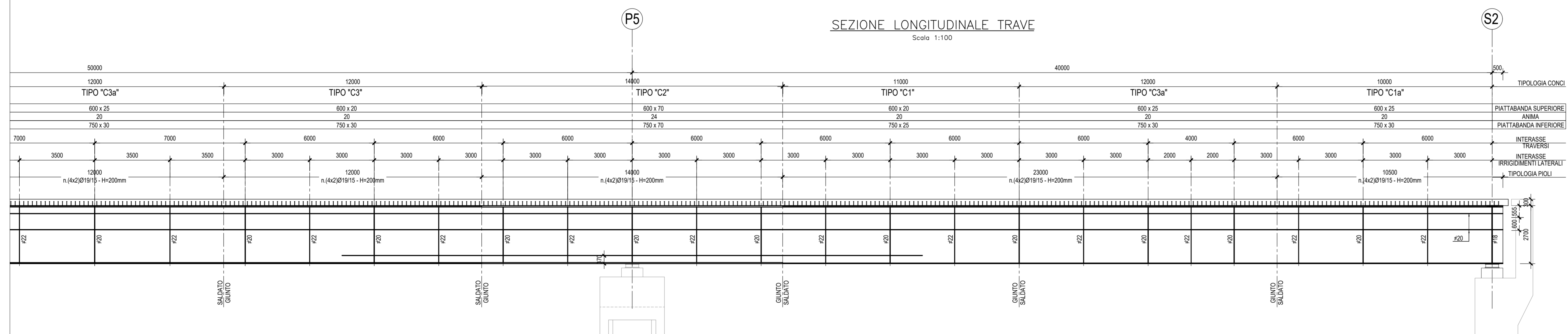

SEZIONE LONGITUDINALE TRAVE SECONDARIA  
Scala 1:100

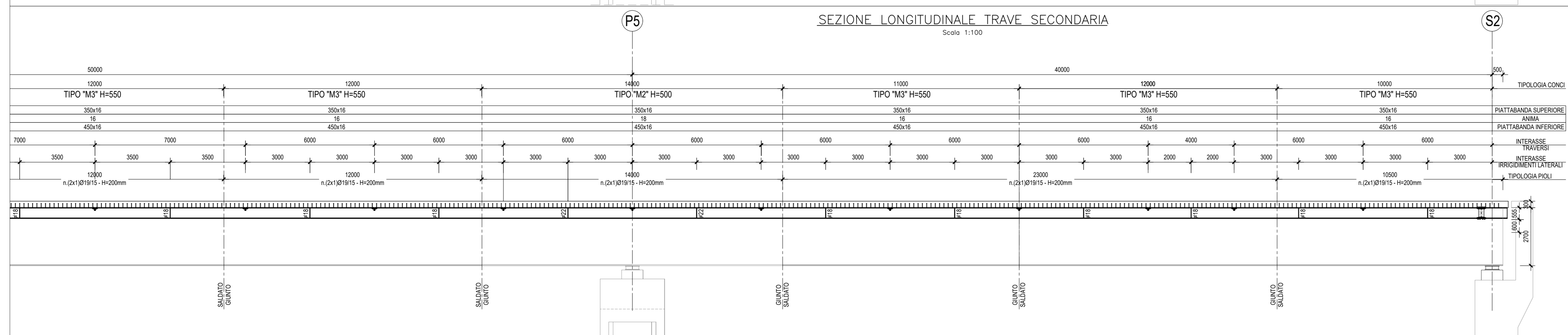



**ASSE VIARIO MARCHE-UMBRIA  
E QUADRILATERO DI PENETRAZIONE INTERNA  
MAXI LOTTO 2**

LAVORI DI COMPLETAMENTO DELLA DIRETTRICE PERUGIA ANCONA:  
SS. 318 DI "VALFABBRICA", TRATTO PIANELLO-VALFABBRICA  
SS. 76 "VAL DESINO", TRATTO FOSSATO VICO - CANCELLI ALBACINA - SERRA SAN QUIRICO  
"PEDEMONTANA DELLE MARCHE", TRATTO FABRIANO-MUCCIA-SFERCIA.

**PROGETTO ESECUTIVO**

<b>CONTRAENTE GENERALE:</b> 	<b>Il responsabile del Contratto Generale:</b> Ing. Federico Montanari	<b>Il responsabile Integratori delle Previsioni Specialistiche:</b> Ing. Salvatore Lieto
----------------------------------------------------------------------------------------------------------------------	---------------------------------------------------------------------------	-------------------------------------------------------------------------------------------------

**PROGETTAZIONE:** Associazione *Temporanea di Imprese*

Mandatari:

-  **PROGIN**
-  **LOMBARDI SA**
-  **LOMBARDI-REICO**
-  **SGAI s.r.l.**

**RESPONSABILE DELLA PROGETTAZIONE  
PER C.A.T.:**  
Prof. Ing. Antonio Grimaldi  
GEOLOGO  
Dott. Geol. Fabrizio Pontoni  
COORDINATORE DELLA SICUREZZA IN FASE DI  
PROGETTAZIONE  
Ing. Michele Curiale

**Il responsabile Integratori delle  
Previsioni Specialistiche:**  
Ing. Iginio Favotti

**21.3 - PEDEMONTANA DELLE MARCHE**  
**3° stralcio funzionale: Castelraimondo nord - Castelraimondo sud**  
**4° stralcio funzionale: Castelraimondo sud - innesto S.S.77 a Nuccia**  
**OPERE D'ARTE MAGGIORI: VIADOTTI E PONTI**  
**VIADOTTO POTENZA**  
Carpenteria impalcato tav. 4 di 5

**SCALA:**  
1:100

**DATA:**  
Settembre 2020

Codice Unico di Progetto (CUP): <b>F12C03000050021</b>																																																			
Codice elaborato:	<table border="1" style="width: 100%; border-collapse: collapse;"> <tr> <td style="width: 10%;">Opera</td> <td style="width: 10%;">Tratto</td> <td style="width: 10%;">Settore</td> <td style="width: 10%;">CSE</td> <td style="width: 10%;">VSE</td> <td style="width: 10%;">V1</td> <td style="width: 10%;">V2</td> <td style="width: 10%;">V3</td> <td style="width: 10%;">V4</td> <td style="width: 10%;">V5</td> <td style="width: 10%;">V6</td> <td style="width: 10%;">V7</td> <td style="width: 10%;">V8</td> <td style="width: 10%;">V9</td> <td style="width: 10%;">V10</td> <td style="width: 10%;">V11</td> <td style="width: 10%;">V12</td> <td style="width: 10%;">V13</td> <td style="width: 10%;">V14</td> <td style="width: 10%;">V15</td> <td style="width: 10%;">V16</td> <td style="width: 10%;">V17</td> <td style="width: 10%;">V18</td> <td style="width: 10%;">V19</td> <td style="width: 10%;">V20</td> </tr> <tr> <td style="text-align: center;">[ ]</td> <td style="text-align: center;">[ ]</td> <td style="text-align: center;">[ ]</td> <td style="text-align: center;">[ ]</td> <td style="text-align: center;">[ ]</td> <td style="text-align: center;">[ ]</td> <td style="text-align: center;">[ ]</td> <td style="text-align: center;">[ ]</td> <td style="text-align: center;">[ ]</td> <td style="text-align: center;">[ ]</td> <td style="text-align: center;">[ ]</td> <td style="text-align: center;">[ ]</td> <td style="text-align: center;">[ ]</td> <td style="text-align: center;">[ ]</td> <td style="text-align: center;">[ ]</td> <td style="text-align: center;">[ ]</td> <td style="text-align: center;">[ ]</td> <td style="text-align: center;">[ ]</td> <td style="text-align: center;">[ ]</td> <td style="text-align: center;">[ ]</td> <td style="text-align: center;">[ ]</td> <td style="text-align: center;">[ ]</td> <td style="text-align: center;">[ ]</td> <td style="text-align: center;">[ ]</td> <td style="text-align: center;">[ ]</td> </tr> </table> <p style="text-align: right; font-size: small;">Nome File: <b>107031727020200908</b></p>	Opera	Tratto	Settore	CSE	VSE	V1	V2	V3	V4	V5	V6	V7	V8	V9	V10	V11	V12	V13	V14	V15	V16	V17	V18	V19	V20	[ ]	[ ]	[ ]	[ ]	[ ]	[ ]	[ ]	[ ]	[ ]	[ ]	[ ]	[ ]	[ ]	[ ]	[ ]	[ ]	[ ]	[ ]	[ ]	[ ]	[ ]	[ ]	[ ]	[ ]	[ ]
Opera	Tratto	Settore	CSE	VSE	V1	V2	V3	V4	V5	V6	V7	V8	V9	V10	V11	V12	V13	V14	V15	V16	V17	V18	V19	V20																											
[ ]	[ ]	[ ]	[ ]	[ ]	[ ]	[ ]	[ ]	[ ]	[ ]	[ ]	[ ]	[ ]	[ ]	[ ]	[ ]	[ ]	[ ]	[ ]	[ ]	[ ]	[ ]	[ ]	[ ]	[ ]																											

REV.	DATA	DESCRIZIONE	Redatto	Controllato	Approvato
A	11 Febbraio 2020	Emissione per stralcio funzionale	PROGIN	R. Piccillo	S. Lieto
B	Settembre 2020	Emissione a seguito istruttoria ANAS	PROGIN	R. Piccillo	S. Lieto
C					A. Grimaldi