

S1 ARMATURA PALO Ø1500 L=20,00m
Scala 1:50

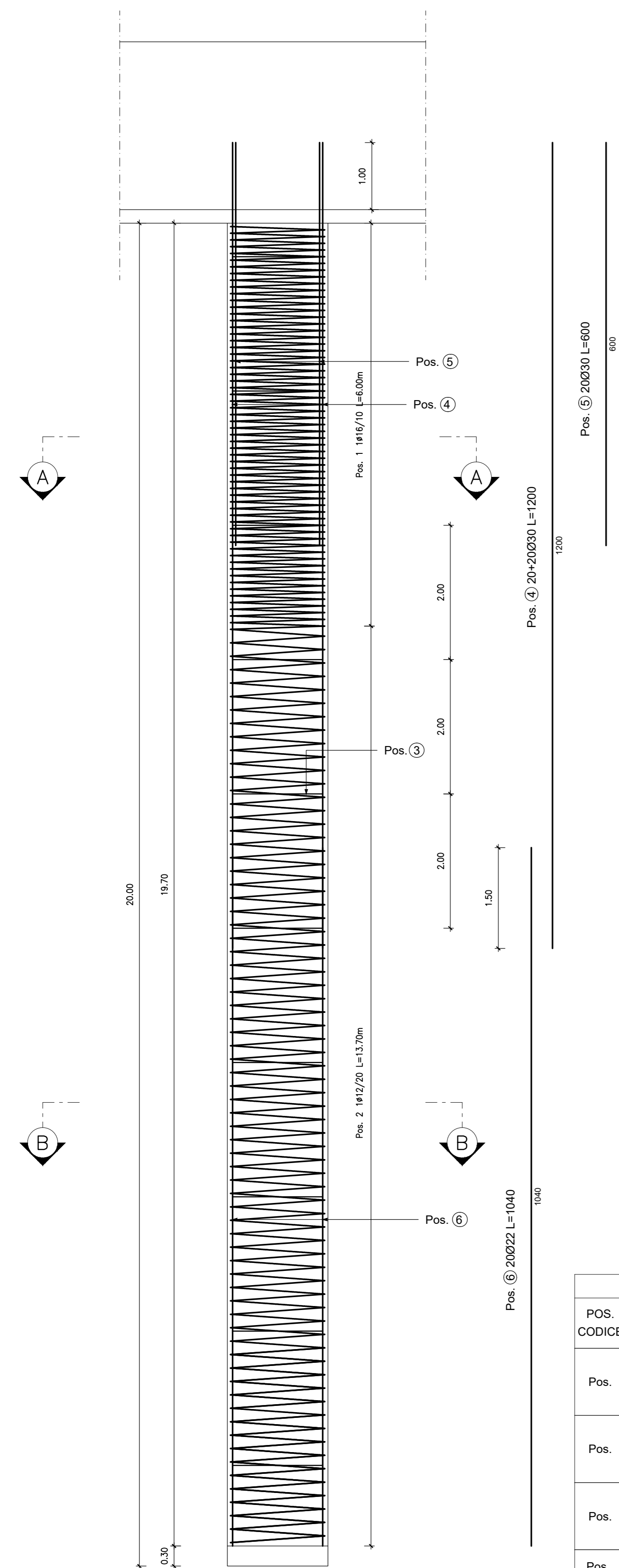

POS. CODICE	BAR POS.	BAR DIR.	N.	Ø [mm]	L [cm]	L TOT [m]	PESO [kg]	CODICE	SCHEMA PIEGATURA									
									A	B	C	D	E/R					
Pos. 1		1	14	26330.9	263.31	318.08	777	141	10	60								
Pos. 2		1	12	30161.7	301.62	267.84	777	141	20	69								
Pos. 3		10	20	407.8	40.78	100.56	6778	131.8										
Pos. 4		1	30	1200.0	12.00	66.59	000	1200										
Pos. 5		1	30	600.0	6.00	33.29	000	600										
Pos. 6		1	22	1040.0	10.40	31.03	000	1040										
PESO TOTALE:							817.39											

SEZIONE A-A
Scala 1:25

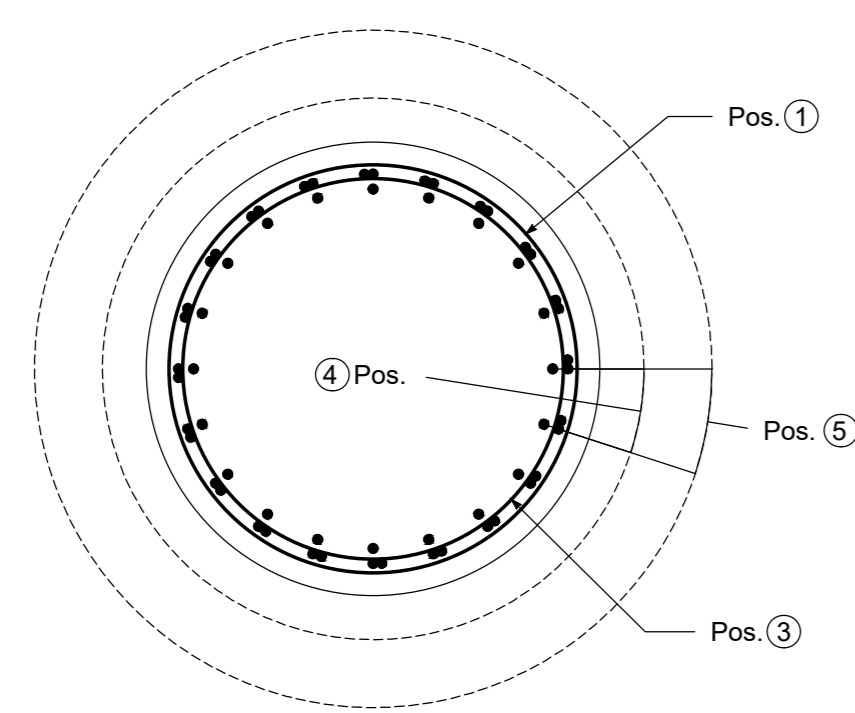

SEZIONE B-B
Scala 1:25

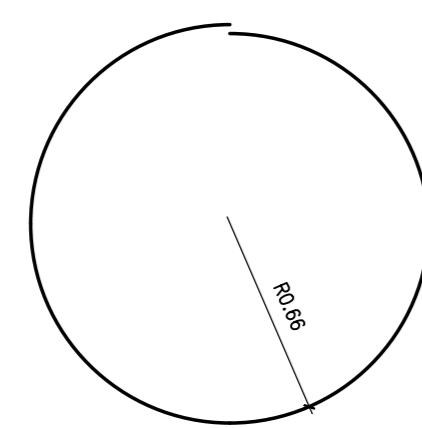
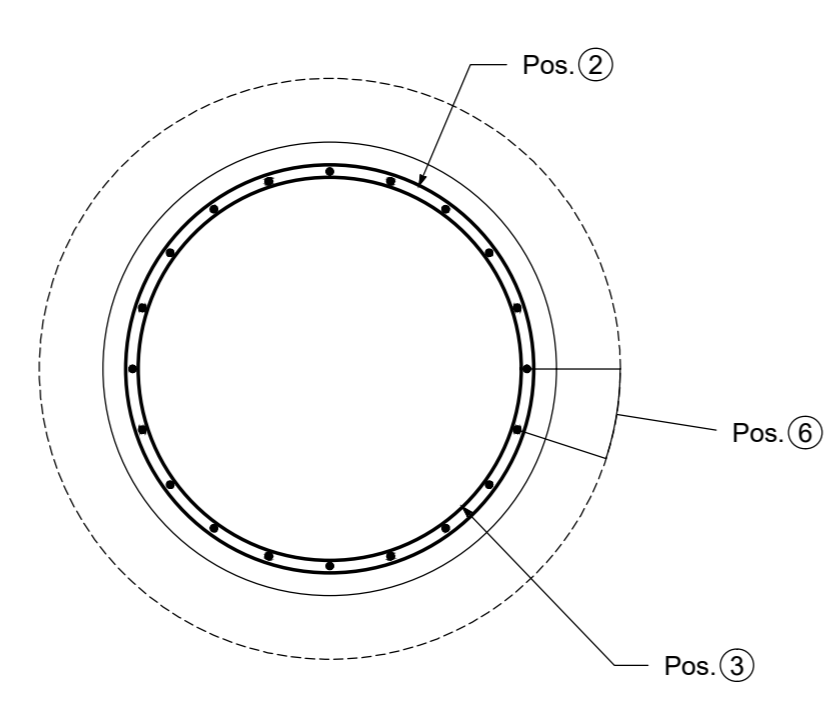

Pos. 3 1020/200 L=407.78

S2 ARMATURA PALO Ø1500 L=18,00m
Scala 1:50

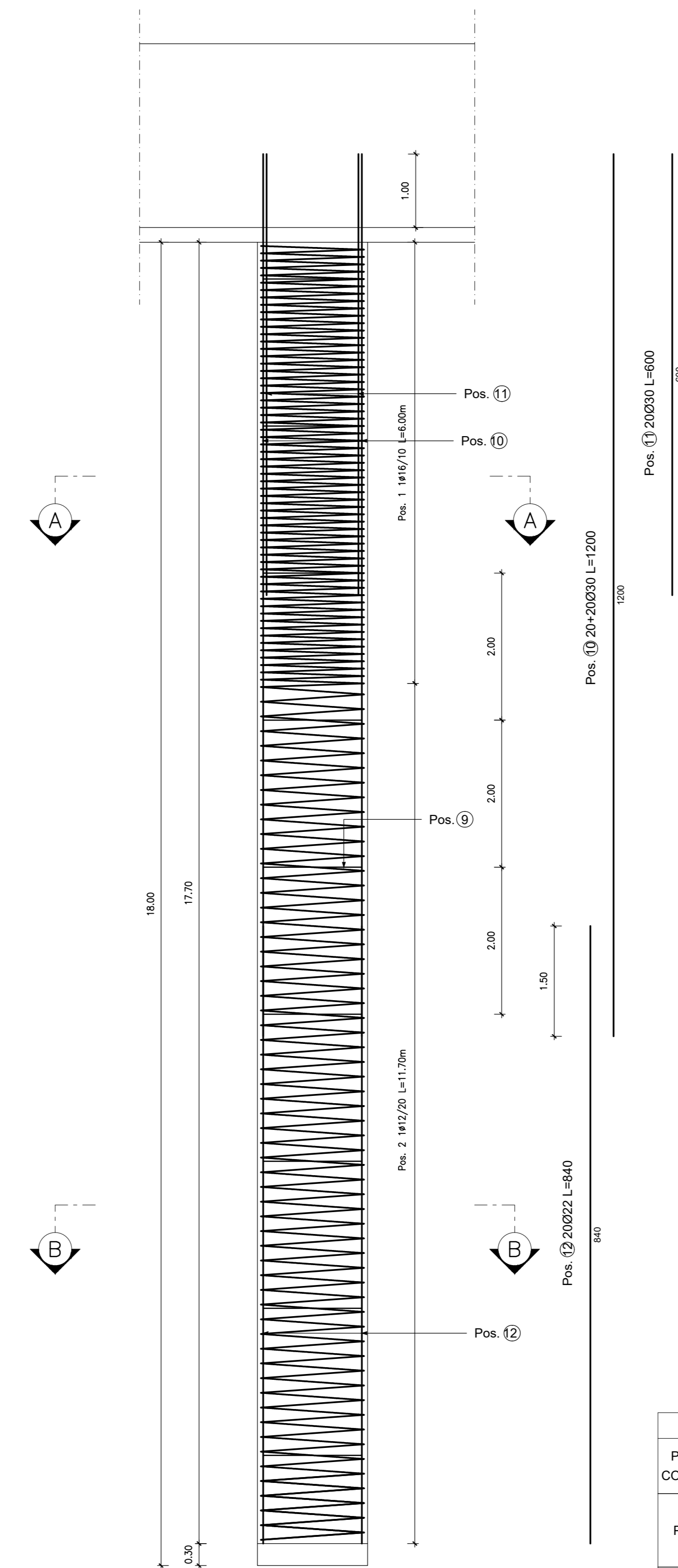

POS. CODICE	BAR POS.	BAR DIR.	N.	Ø [mm]	L [cm]	L TOT [m]	PESO [kg]	CODICE	SCHEMA PIEGATURA									
									A	B	C	D	E/R					
Pos. 7		1	14	26330.9	263.31	318.08	777	141	10	60								
Pos. 8		1	12	25758.5	257.59	228.74	777	141	20	59								
Pos. 9		9	20	407.8	36.70	90.50	6778	131.8	0									
Pos. 10		1	30	1200.0	12.00	66.59	000	1200										
Pos. 11		1	30	600.0	6.00	33.29	000	600										
Pos. 12		1	22	840.0	8.40	25.07	000	840										
PESO TOTALE:							702.27											

SEZIONE A-A
Scala 1:25

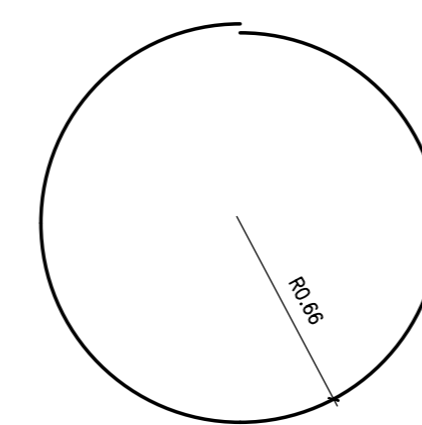
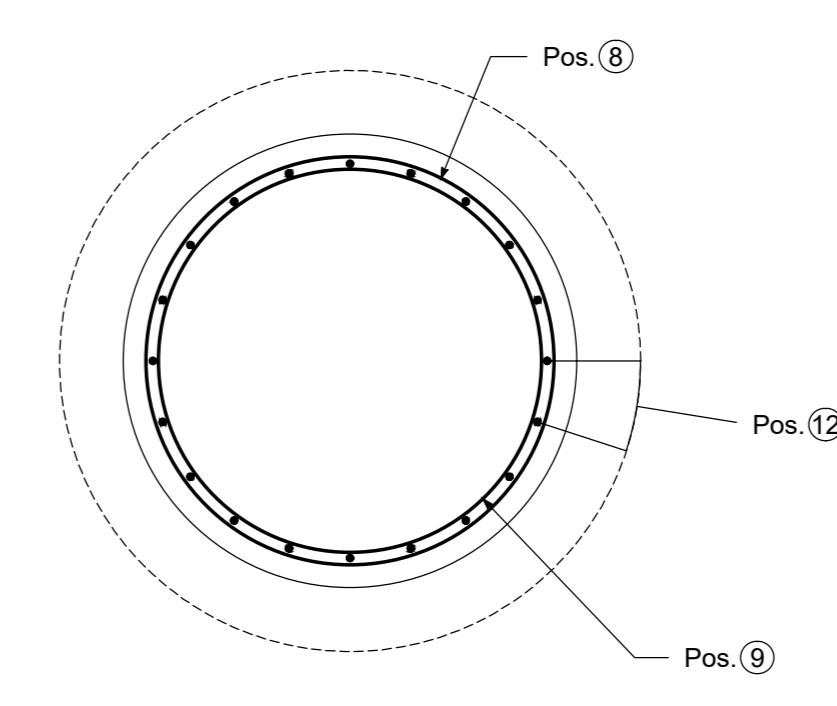
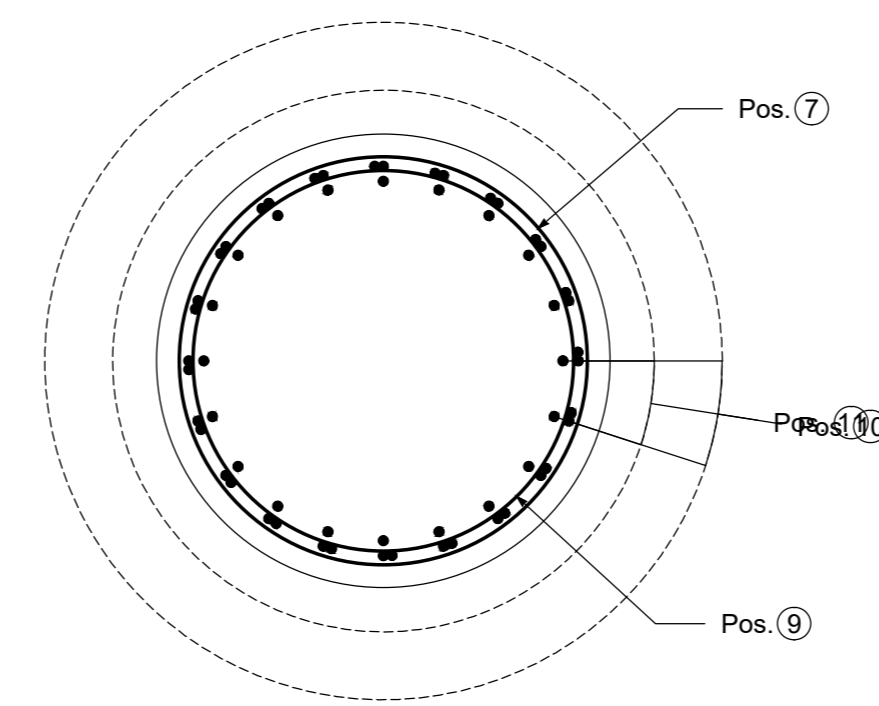

Pos. 9 1020/200 L=407.78

**ASSE VIARIO MARCHE-UMBRIA
E QUADRILATERO DI PENETRAZIONE INTERNA
MAXI LOTTO 2**

LAVORI DI COMPLETAMENTO DELLA DIRETTRICE PERUGIA ANCONA:
SS. 318 DI "VALFABBRICA", TRATTO PIANELLO - VALFABBRICA
SS. 76 "VAL DESINO", TRATTO FOSSATO VICO - CANCELLI E ALBACINA - SERRA SAN QUIRICO
"PEDEMONTANA DELLE MARCHE", TRATTO FABRIANO-MUCCIA-SFERCIA.

PROGETTO ESECUTIVO

CONTRAENTE GENERALE: 	Il responsabile del Contratto Generale: Ing. Federico Montanari	Il responsabile Integrazioni delle Previsioni Specialistiche: Ing. Salvatore Lieto																																																																								
PROGETTAZIONE: Associazione Temporanea di Imprese Mandatario: Mandatari:																																																																										
RESPONSABILE DELLA PROGETTAZIONE PER C.A.T.I. Prof. Ing. Antonio Grimaldi GEOLOGO Dott. Geol. Fabrizio Pontoni COORDINATORE DELLA SICUREZZA IN FASE DI PROGETTAZIONE Ing. Michele Curiale																																																																										
IL RESPONSABILE DEL PROCEDIMENTO Ing. Iginio Farotti																																																																										
2.1.3 - PEDEMONTANA DELLE MARCHE 3° stralcio funzionale: Castelraimondo nord - Castelraimondo sud 4° stralcio funzionale: Castelraimondo sud - innesto S.S.77 a Mucchia OPERE D'ARTE MAGGIORI: VIADOTTI E PONTI VIADOTTO CESARA Armatura Pali Spalle		SCALA: 1:50-1:25 DATA: Settembre 2020																																																																								
Codice Unico di Progetto (CUP): F12C03000050021 Codice elaborato: <table border="1" style="font-size: small;"> <tr> <td>0</td><td>1</td><td>2</td><td>3</td><td>4</td><td>5</td><td>6</td><td>7</td><td>8</td><td>9</td><td>A</td><td>B</td><td>C</td><td>D</td><td>E</td><td>F</td><td>G</td><td>H</td><td>I</td><td>J</td><td>K</td><td>L</td><td>M</td><td>N</td><td>O</td><td>P</td><td>Q</td><td>R</td><td>S</td><td>T</td><td>U</td><td>V</td><td>W</td><td>X</td><td>Y</td><td>Z</td> </tr> <tr> <td>0</td><td>1</td><td>2</td><td>3</td><td>4</td><td>5</td><td>6</td><td>7</td><td>8</td><td>9</td><td>A</td><td>B</td><td>C</td><td>D</td><td>E</td><td>F</td><td>G</td><td>H</td><td>I</td><td>J</td><td>K</td><td>L</td><td>M</td><td>N</td><td>O</td><td>P</td><td>Q</td><td>R</td><td>S</td><td>T</td><td>U</td><td>V</td><td>W</td><td>X</td><td>Y</td><td>Z</td> </tr> </table>			0	1	2	3	4	5	6	7	8	9	A	B	C	D	E	F	G	H	I	J	K	L	M	N	O	P	Q	R	S	T	U	V	W	X	Y	Z	0	1	2	3	4	5	6	7	8	9	A	B	C	D	E	F	G	H	I	J	K	L	M	N	O	P	Q	R	S	T	U	V	W	X	Y	Z
0	1	2	3	4	5	6	7	8	9	A	B	C	D	E	F	G	H	I	J	K	L	M	N	O	P	Q	R	S	T	U	V	W	X	Y	Z																																							
0	1	2	3	4	5	6	7	8	9	A	B	C	D	E	F	G	H	I	J	K	L	M	N	O	P	Q	R	S	T	U	V	W	X	Y	Z																																							
<table border="1" style="font-size: x-small; width: 100%;"> <tr> <th>REV.</th> <th>DATA</th> <th>DESCRIZIONE</th> <th>Redatto</th> <th>Controllato</th> <th>Approvato</th> </tr> <tr> <td>A</td> <td>Marzo 2020</td> <td>Emissione PE</td> <td>PROGIN</td> <td>Q. Silvestri</td> <td>S. Lieto</td> </tr> <tr> <td>B</td> <td>Settembre 2020</td> <td>Emissione a seguito istruzione ANAS</td> <td>PROGIN</td> <td>Q. Silvestri</td> <td>S. Lieto</td> </tr> <tr> <td>C</td> <td></td> <td></td> <td></td> <td></td> <td></td> </tr> </table>			REV.	DATA	DESCRIZIONE	Redatto	Controllato	Approvato	A	Marzo 2020	Emissione PE	PROGIN	Q. Silvestri	S. Lieto	B	Settembre 2020	Emissione a seguito istruzione ANAS	PROGIN	Q. Silvestri	S. Lieto	C																																																					
REV.	DATA	DESCRIZIONE	Redatto	Controllato	Approvato																																																																					
A	Marzo 2020	Emissione PE	PROGIN	Q. Silvestri	S. Lieto																																																																					
B	Settembre 2020	Emissione a seguito istruzione ANAS	PROGIN	Q. Silvestri	S. Lieto																																																																					
C																																																																										