

SPALLE ARMATURA PALO S1 Ø1200 L=22.00m
Scala 1:50

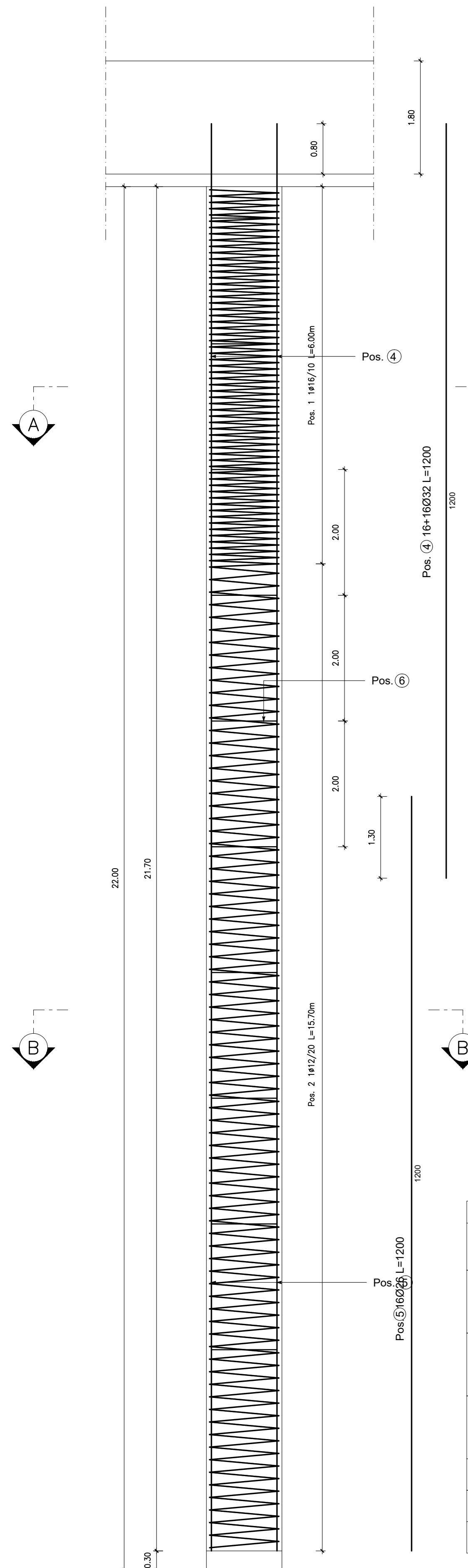

POS. CODICE	BAR POS.	BAR DIR.	N.	Ø [mm]	L [cm]	L TOT [m]	PESO [kg]	CODICE	A	B	C	D	E/R	SCHEMA PIEGATURA (misure al filo esterno)
Pos. 1			1	16	20642.9	206.43	325.75	777	111	10	60			
Pos. 2			1	12	27190.4	271.90	241.45	777	111	20	79			
Pos. 3			11	20	317.3	34.90	86.07	677B	103	0				
Pos. 4			32	32	1200.0	384.00	2424.19	000	1200					
Pos. 5			16	26	1200.0	192.00	800.26	000	1200					
PESO TOTALE:							3877.72							

SEZIONE A-A
Scala 1:25

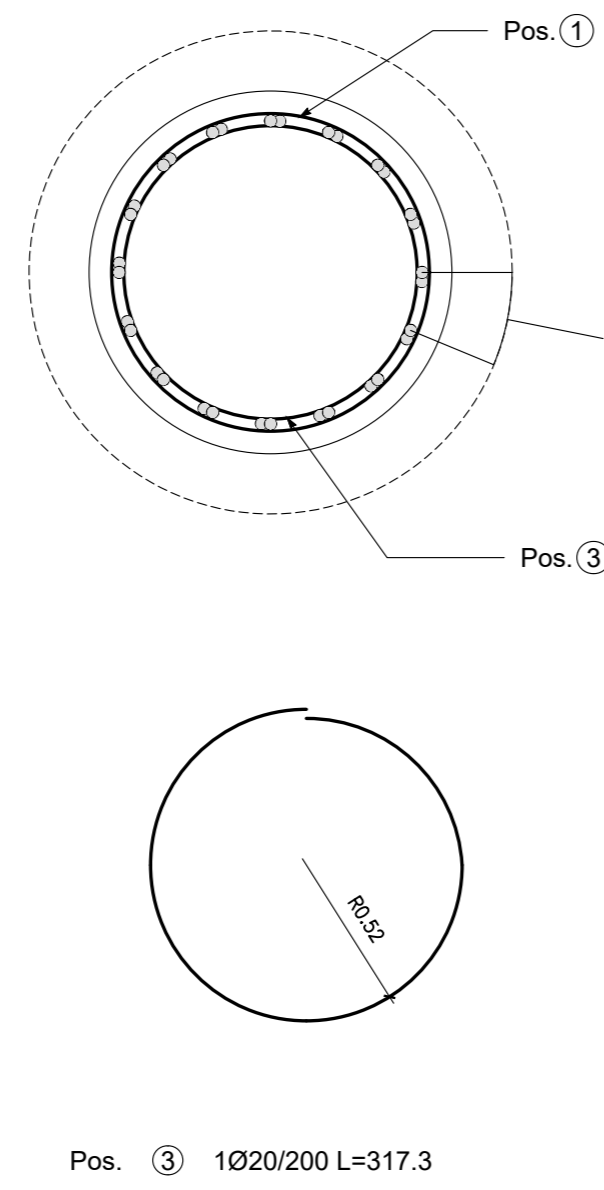

SEZIONE B-B
Scala 1:25

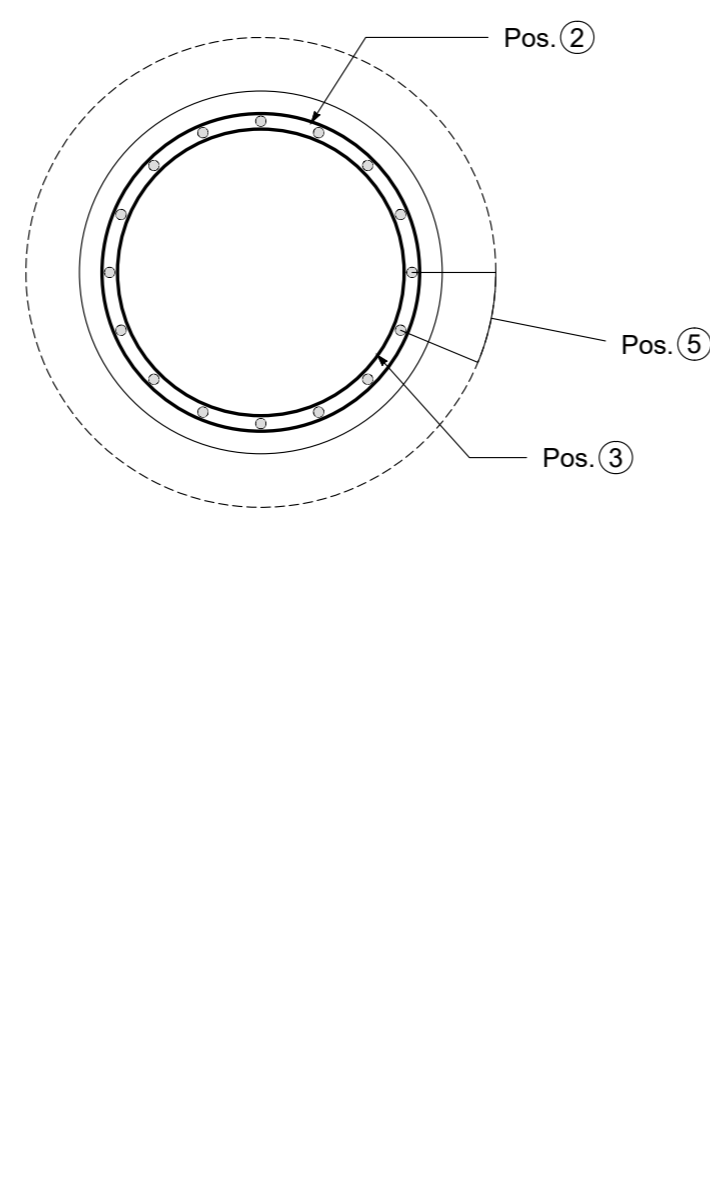

SPALLE ARMATURA PALO S2 Ø1200 L=20.00m
Scala 1:50

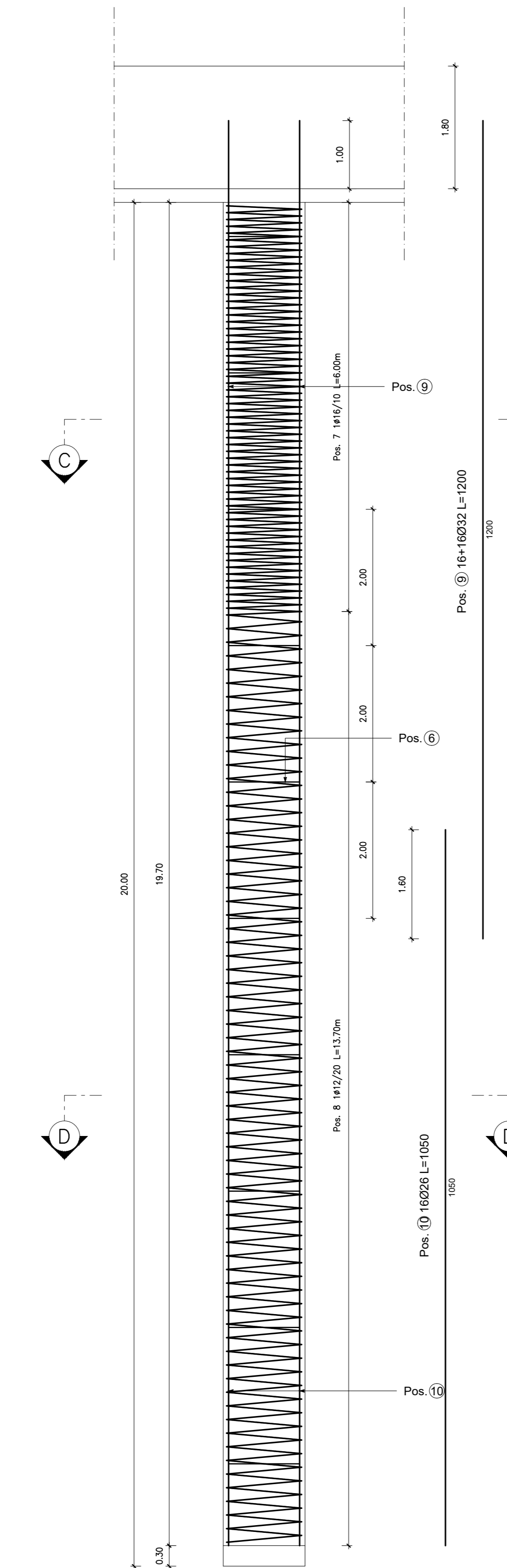

POS. CODICE	BAR POS.	BAR DIR.	N.	Ø [mm]	L [cm]	L TOT [m]	PESO [kg]	CODICE	A	B	C	D	E/R	SCHEMA PIEGATURA (misure al filo esterno)
Pos. 6			10	20	317.3	31.73	78.25	677B	103	0				
Pos. 7			1	16	20642.9	206.43	325.75	777	111	10	60			
Pos. 8			1	12	23726.7	237.27	210.69	777	111	20	69			
Pos. 9			32	32	1200.0	384.00	2424.19	000	1200					
Pos. 10			16	26	1050.0	168.00	700.22	000	1050					
PESO TOTALE:							3739.10							

SEZIONE C-C
Scala 1:25

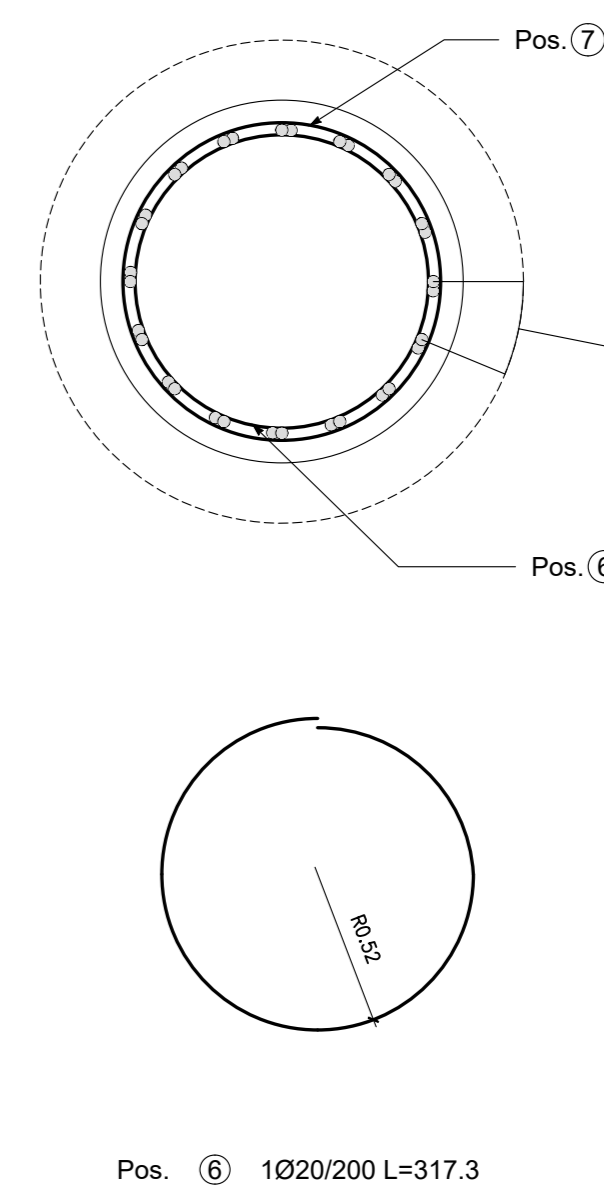

SEZIONE D-D
Scala 1:25

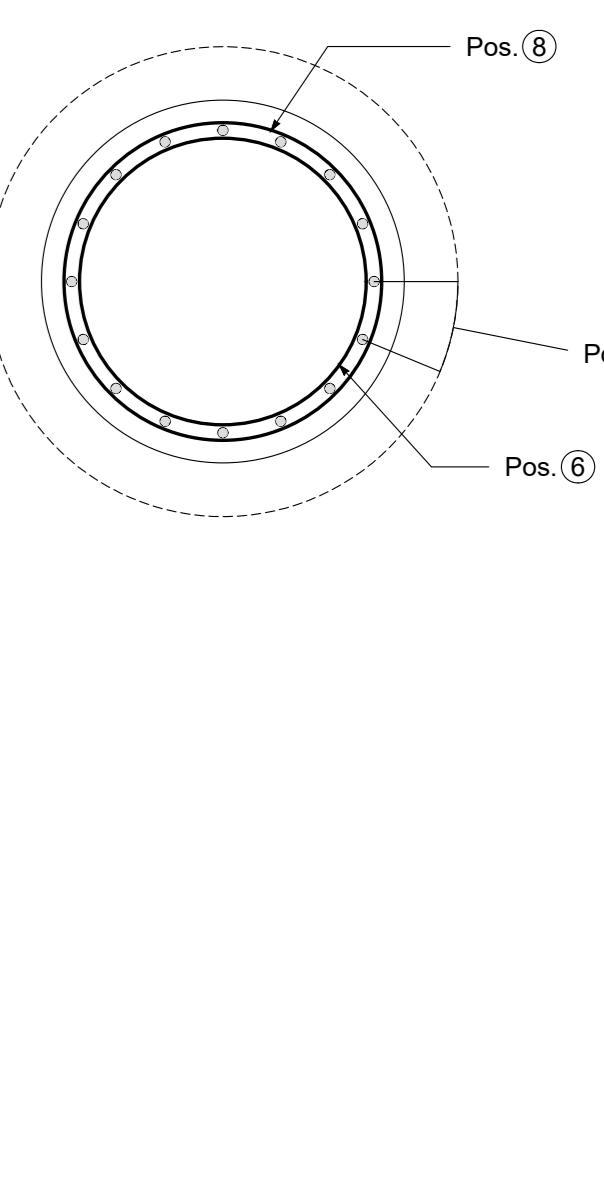

**ASSE VIARIO MARCHE-UMBRIA
E QUADRILATERO DI PENETRAZIONE INTERNA
MAXI LOTTO 2**

LAVORI DI COMPLETAMENTO DELLA DIRETTRICE PERUGIA ANCONA:
SS. 318 DI "VALFABBRICA", TRATTO PIANELLO-VALFABBRICA
SS. 76 "VAL PESINO", TRATTO FOSSATO VICO - CANCELLI E ALBACINA - SERRA SAN QUIRICO
"PEDEMONTANA DELLE MARCHE", TRATTO FABRIANO-MUCCIA-SFERCIA.

PROGETTO ESECUTIVO

CONTRAENTE GENERALE: 	Il responsabile del Contraente Generale: Ing. Federico Montanari	Il responsabile Integratori delle Proiezioni Specialistiche: Ing. Salvatore Lieto
---------------------------------	---	--

PROGETTAZIONE: Associazione *Temporaneo di Imprese*

Mandatario:

Mandatari:

SGAI s.r.l.
Via E. Farfani 1 & C.
Studio di Progettazione e Gestione Applicata
Via S. Maria 10
00187 Roma

RESPONSABILE DELLA PROGETTAZIONE PER C.A.T. Prof. Ing. Antonio Grimaldi GEOLOGO Dott. Geol. Fabrizio Pontoni COORDINATORE DELLA SICUREZZA IN FASE DI PROGETTAZIONE Ing. Michele Cursale	 FABRIZIO PONTONI Geologo Specialista N. 136 ALBO SEZIONI A	 MICHELE CURSALE N. 1879 "Sez. A" INGEGNERE ALBO SEZIONI A
--	---	--

IL RESPONSABILE DEL PROCEDIMENTO
Ing. Iginio Farotti

2.1.3 - PEDEMONTANA DELLE MARCHE 3° stralcio funzionale: Castelraimondo nord - Castelraimondo sud 4° stralcio funzionale: Castelraimondo sud - innesto S.S.77 a Muccia OPERE D'ARTE MAGGIORI: VIADOTTI E PONTI PONTE PALENTE Armatura Pali	SCALA: 1:50-1:25 DATA: Settembre 2020
--	--

Codice Unico di Progetto (CUP): F12C03000050021

Codice elaborato:

0	1	2	3	4	5	6	7	8	9	10	11	12	13	14	15	16	17	18	19	20	21	22	23	24	25	26	27	28	29	30	31	32	33	34	35	36	37	38	39	40	41	42	43	44	45	46	47	48	49	50	51	52	53	54	55	56	57	58	59	60	61	62	63	64	65	66	67	68	69	70	71	72	73	74	75	76	77	78	79	80	81	82	83	84	85	86	87	88	89	90	91	92	93	94	95	96	97	98	99
---	---	---	---	---	---	---	---	---	---	----	----	----	----	----	----	----	----	----	----	----	----	----	----	----	----	----	----	----	----	----	----	----	----	----	----	----	----	----	----	----	----	----	----	----	----	----	----	----	----	----	----	----	----	----	----	----	----	----	----	----	----	----	----	----	----	----	----	----	----	----	----	----	----	----	----	----	----	----	----	----	----	----	----	----	----	----	----	----	----	----	----	----	----	----	----	----	----	----	----

 Nome File: 02032132726001496039

REV.	DATA	DESCRIZIONE	Redatto	Controllato	Approvato
A	Marzo 2020	Emissione PE	PROGIN	Q. Silvestri	S. Lieto
B	Settembre 2020	Emissione a seguito istantanea ANAS	PROGIN	Q. Silvestri	S. Lieto
C					