

STRALCIO PLANIMETRICO - SCALA 1:200

TABELLA MATERIALI	
<b>CALCESTRUZZO (pali e cordolo di testata) per opere provvisoria:</b>	
- Classe di resistenza a compressione $C_{fmax}/R_{smax}$	C25/30 (Rck 30 MPa)
- Classe di esposizione	XCA
- Massimo rapporto A/C	0,55
- Minimo contenuto in cemento (kg/mc)	340
- Classe di consistenza	S4
- Diametro massimo inerti	30 mm
- Contenuto minimo in aria (%)	3,0
Conforme alla norma UNI EN 206-1 e alle Istruzioni UNI 11104.	

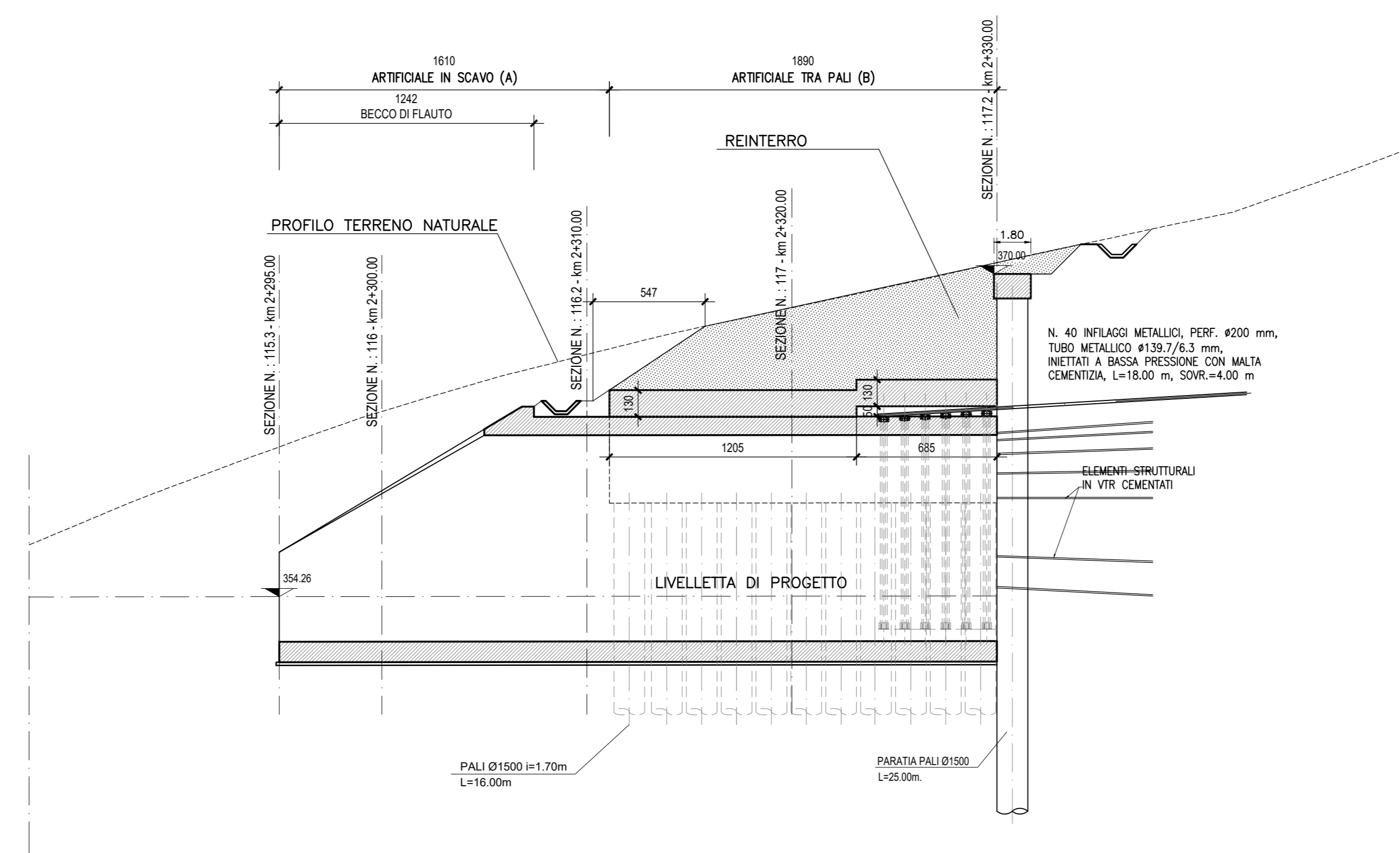

SEZIONE LONGITUDINALE IN ASSE - SCALA 1:200



**ASSE VIARIO MARCHE-UMBRIA  
E QUADRILATERO DI PENETRAZIONE INTERNA  
MAXI LOTTO 2**

LAVORI DI COMPLETAMENTO DELLA DIRETTRICE PERUGIA ANCONA:  
SS. 318 DI "VALFABBRICA", TRATTO PIANELLO-VALFABBRICA  
SS. 76 "VAL DESINO", TRATTI FOSSATO VICO - CANCELLI E ALBACINA - SIERRA SAN QUIRICO  
"PEDEMONTANA DELLE MARCHE", TRATTO FABRIANO-MUCCIA-SFERCIA.

**PROGETTO ESECUTIVO**

<b>CONTRAENTE GENERALE:</b> DIRPA 2 S.C.a.r.l.	<b>Il responsabile del Contraente Generale:</b> Ing. Federico Montanari	<b>Il responsabile Integratori delle Prestazioni Specialistiche:</b> Ing. Salvatore Lieto
---	--	--

<b>PROGETTAZIONE:</b> Associazione Temporanea di Imprese Mandatario:  PROGIN Mandatari:  LOMBARDI SA (INGEGNERI - INGEGNERI) LOMBARDI-REICO (INGEGNERI - INGEGNERI) SGAI s.r.l. (INGEGNERI - INGEGNERI)
---

<b>RESPONSABILE DELLA PROGETTAZIONE PER C.A.T.I.</b> Prof. Ing. Antonio Grimaldi <b>GEOLOGO:</b> Dott. Geol. Fabrizio Pontoni COORDINATORE DELLA SICUREZZA IN FASE DI PROGETTAZIONE: Ing. Michele Curiale	 ANTONIO GRIMALDI Cognome: GRIMALDI Nome: ANTONIO N. 1879 "Sec. A" - 01/01/1981 Professione: INGEGNERE	 FABRIZIO PONTONI Cognome: PONTONI Nome: FABRIZIO N. 1879 "Sec. A" - 01/01/1981 Professione: INGEGNERE	 MICHELE CURIALE Cognome: CURIALE Nome: MICHELE N. 1879 "Sec. A" - 01/01/1981 Professione: INGEGNERE
--	---	---	---

<b>IL RESPONSABILE DEL PROCEDIMENTO:</b> Ing. Iginio Farotti	<b>21.3 - PEDEMONTANA DELLE MARCHE</b> 3° stralcio funzionale: Castelraimondo nord - Castelraimondo sud 4° stralcio funzionale: Castelraimondo sud - innesto S.S.77 a Muccia Imbocco A - Sistemazione definitiva - Planimetria e profilo GALLERIA NATURALE S. ANNA Imbocco A - Sistemazione definitiva - Sezioni trasversali	<b>SCALA:</b> 1:200 <b>DATA:</b> Marzo 2020
---	---	--

Codice Unico di Progetto (CUP): F12C03000050021																									
Codice elaborato: <table border="1"> <tr> <td>0</td><td>0</td><td>7</td><td>0</td><td>3</td><td>2</td><td>1</td><td>3</td><td>E</td><td>1</td><td>3</td><td>G</td><td>A</td><td>3</td><td>7</td><td>0</td><td>0</td><td>7</td><td>1</td><td>7</td><td>0</td><td>2</td><td>1</td><td>A</td> </tr> </table> Nome File: 0203271313647001002A		0	0	7	0	3	2	1	3	E	1	3	G	A	3	7	0	0	7	1	7	0	2	1	A
0	0	7	0	3	2	1	3	E	1	3	G	A	3	7	0	0	7	1	7	0	2	1	A		

REV.	DATA	DESCRIZIONE	Redatto	Controllato	Approvato
A	Marzo 2020	Emissione PE	PROGIN	Q. Salvetti	S. Lieto
B					A. Grimaldi
C					