

PROFILO LONGITUDINALE - DESTRO - SCALA 1: 200

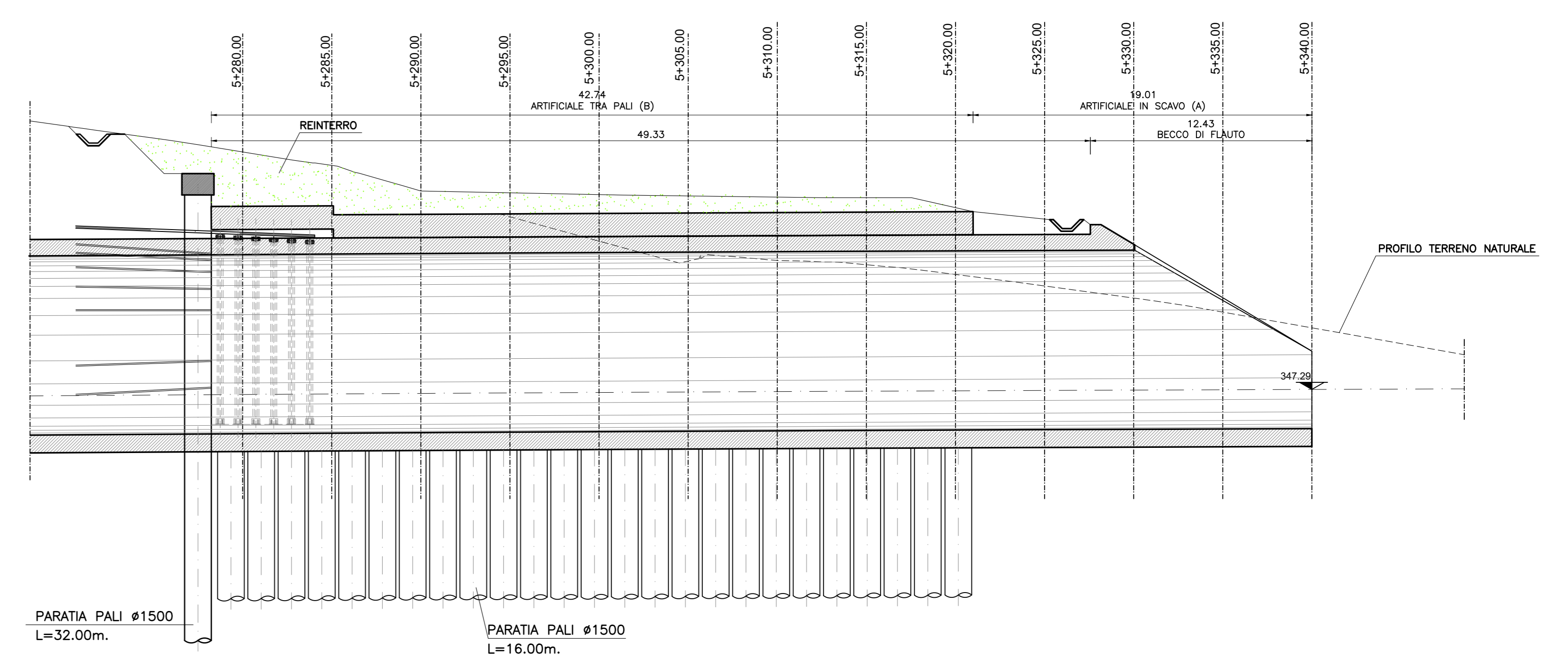

PROFILO LONGITUDINALE - SINISTRO - SCALA 1: 200

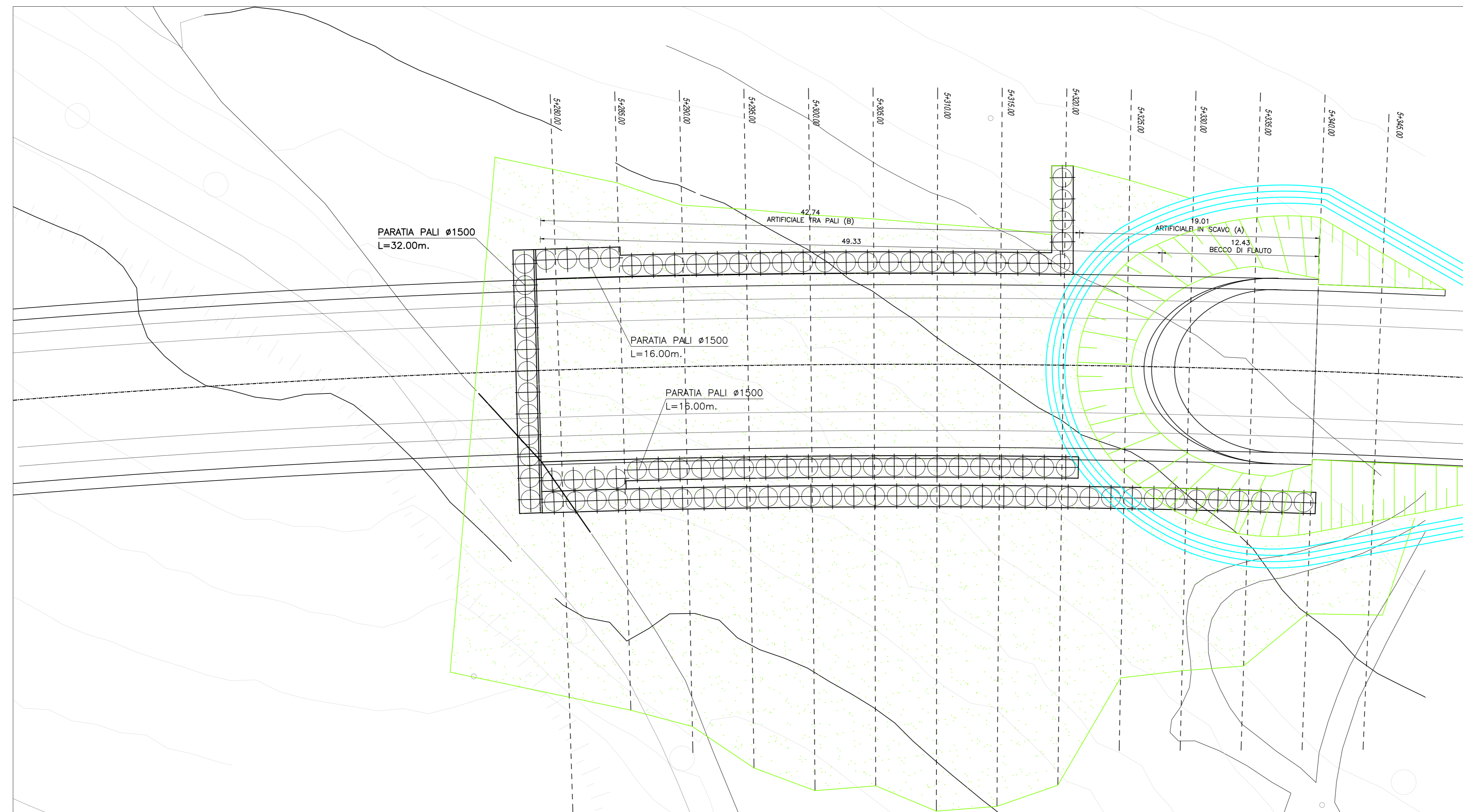

STRALCIO PLANIMETRICO - SCALA 1:200

**ASSE VIARIO MARCHE-UMBRIA
E QUADRILATERO DI PENETRAZIONE INTERNA
MAXI LOTTO 2**

LAVORI DI COMPLETAMENTO DELLA DIRETTRICE PERUGIA ANCONA:
SS. 318 DI "VALFABRICA", TRATTO PIANELLO-VALFABRICA
SS. 76 "VAL DESINO", TRATTO FOSSATO VICO - CANCELLI E ALBACINA - SIERRA SAN QUIRICO
"PEDEMONTANA DELLE MARCHE", TRATTO FABRIANO-MUCCIA-SFERCIA.

PROGETTO ESECUTIVO

CONTRAENTE GENERALE: 	Il responsabile del Contratto Generale: Ing. Federico Montanari	Il responsabile Integrazioni delle Previsioni Specialistiche: Ing. Salvatore Lieto																								
PROGETTAZIONE: Associazione Temporanea di Imprese																										
Mandatario: 	Mandatari: 	 																								
RESPONSABILE DELLA PROGETTAZIONE PER C.A.T.I. Prof. Ing. Antonio Grimaldi GEOLOGO: Dott. Geol. Fabrizio Pontoni COORDINATORE DELLA SICUREZZA IN FASE DI PROGETTAZIONE: Ing. Michele Cursale																										
IL RESPONSABILE DEL PROCEDIMENTO: Ing. Iginio Farotti																										
2.1.3 - PEDEMONTANA DELLE MARCHE 3° stralcio funzionale: Castelraimondo nord - Castelraimondo sud 4° stralcio funzionale: Castelraimondo sud - innesto S.S.77 a Muccia OPERE D'ARTE MAGGIORI: GALLERIE ARTIFICIALI E SPINGITUBO Imbocco Galleria Mecciano Imbocco B - Sistemazione Definitiva - Planimetria e profilo		SCALA: 1:200 DATA: Settembre 2020																								
Codice Unico di Progetto (CUP): F12C0300050021 Codice elaborato: <table border="1" style="font-size: small;"> <tr> <td>0</td><td>0</td><td>7</td><td>0</td><td>3</td><td>2</td><td>1</td><td>3</td><td>E</td><td>1</td><td>3</td><td>G</td><td>A</td><td>4</td><td>0</td><td>0</td><td>0</td><td>T</td><td>V</td><td>I</td><td>0</td><td>2</td><td>0</td><td>8</td> </tr> </table>			0	0	7	0	3	2	1	3	E	1	3	G	A	4	0	0	0	T	V	I	0	2	0	8
0	0	7	0	3	2	1	3	E	1	3	G	A	4	0	0	0	T	V	I	0	2	0	8			
<table border="1" style="font-size: x-small; width: 100%;"> <thead> <tr> <th>REV.</th> <th>DATA</th> <th>DESCRIZIONE</th> <th>Redatto</th> <th>Controllato</th> <th>Approvato</th> </tr> </thead> <tbody> <tr> <td>A</td> <td>Marzo 2020</td> <td>Emissione PE</td> <td>PROGIN</td> <td>Q. Silvestri</td> <td>S. Lieto</td> </tr> <tr> <td>B</td> <td>Settembre 2020</td> <td>Emissione a seguito istantanea ANAS</td> <td>PROGIN</td> <td>Q. Silvestri</td> <td>S. Lieto</td> </tr> <tr> <td>C</td> <td></td> <td></td> <td></td> <td></td> <td></td> </tr> </tbody> </table>			REV.	DATA	DESCRIZIONE	Redatto	Controllato	Approvato	A	Marzo 2020	Emissione PE	PROGIN	Q. Silvestri	S. Lieto	B	Settembre 2020	Emissione a seguito istantanea ANAS	PROGIN	Q. Silvestri	S. Lieto	C					
REV.	DATA	DESCRIZIONE	Redatto	Controllato	Approvato																					
A	Marzo 2020	Emissione PE	PROGIN	Q. Silvestri	S. Lieto																					
B	Settembre 2020	Emissione a seguito istantanea ANAS	PROGIN	Q. Silvestri	S. Lieto																					
C																										