

SEZIONE TRASVERSALE A-A

Scala 1:50

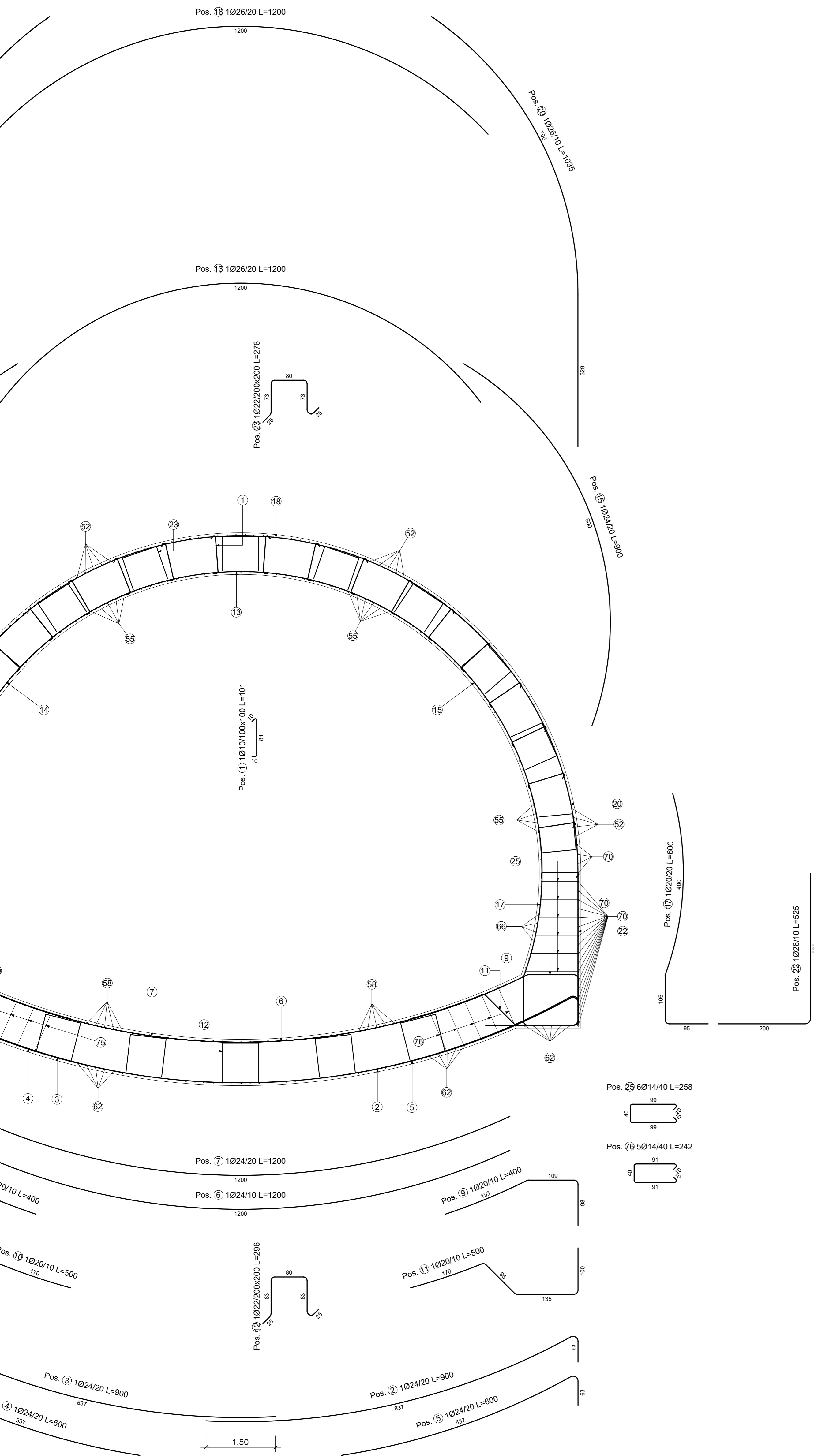

SEZIONE TRASVERSALE B-B

Scala 1:50

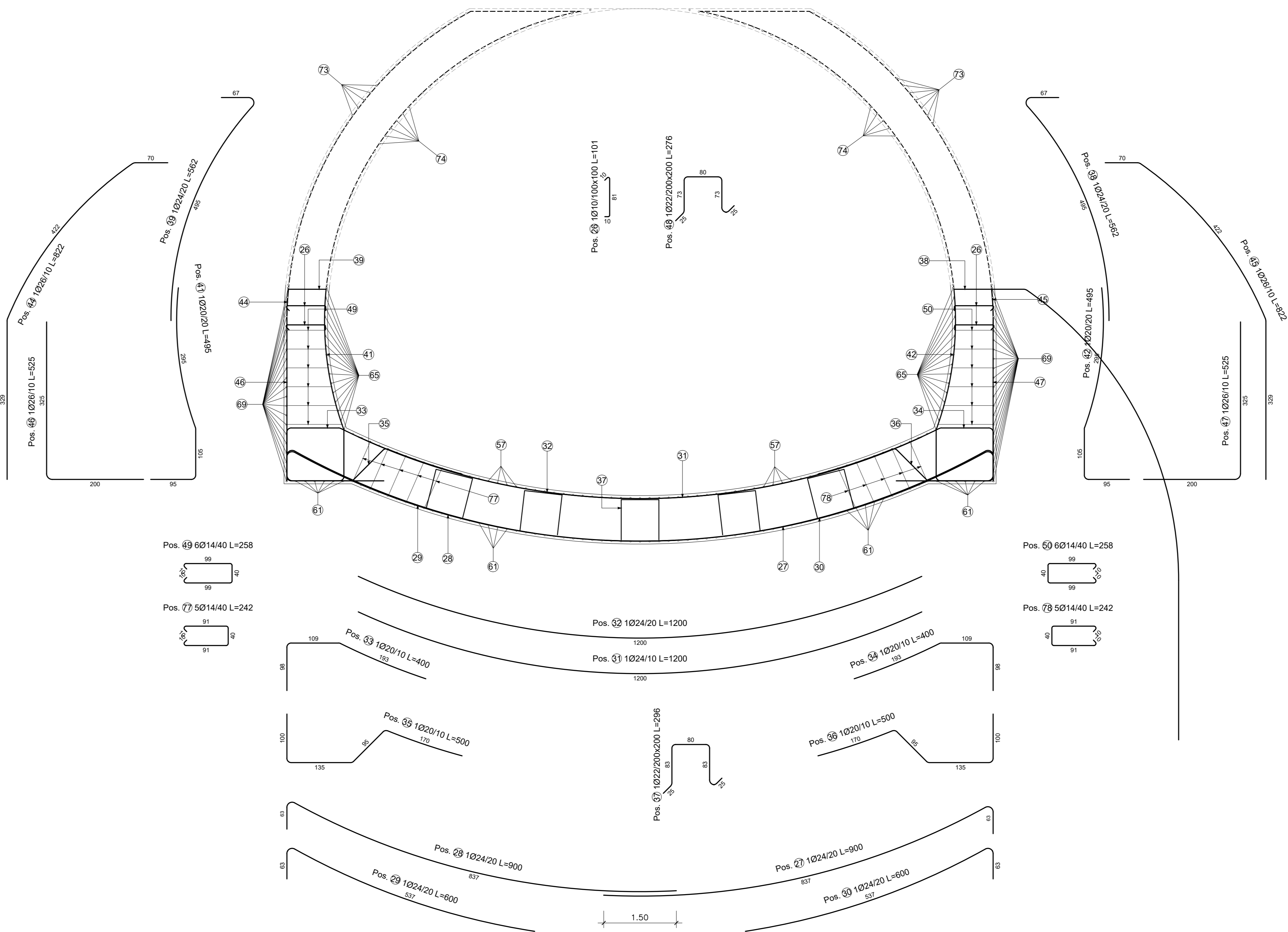



**ASSE VIARIO MARCHE-UMBRIA
E QUADRILATERO DI PENETRAZIONE INTERNA
MAXI LOTTO 2**

LAVORI DI COMPLETAMENTO DELLA DIRETTRICE PERUGIA ANCONA:
SS. 318 DI "VALFABBRICA", TRATTO PIANELLO-VALFABBRICA
SS. 76 "VAL DESINO", TRATTI FOSSATO VICO - CANCELLI E ALBACINA - SERRA SAN QUIRICO
"PEDEMONTANA DELLE MARCHE", TRATTO FABRIANO-MUCCIA-SFERCIA.

PROGETTO ESECUTIVO

CONTRAENTE GENERALE: 	Il responsabile del Contratto Generale: Ing. Federico Montanari	Il responsabile Integratori delle Prestazioni Specialistiche: Ing. Salvatore Lieto																								
PROGETTAZIONE: Associazione Temporanea di Imprese Mandatario:  Mandatari:   																										
RESPONSABILE DELLA PROGETTAZIONE PER C.A.T.I. Prof. Ing. Antonio Grimaldi GEOLOGO Dott. Geol. Fabrizio Pontoni COORDINATORE DELLA SICUREZZA IN FASE DI PROGETTAZIONE Ing. Michele Curiale																										
																										
IL RESPONSABILE DEL PROCEDIMENTO Ing. Iginio Farotti																										
2.1.3 - PEDEMONTANA DELLE MARCHE 3° stralcio funzionale: Castelraimondo nord - Castelraimondo sud 4° stralcio funzionale: Castelraimondo sud - innesto S.S.77 a Muccia OPERE D'ARTE MAGGIORI: GALLERIE ARTIFICIALI E SPINGITUBO Imbocchi Galleria S.Barbara Imbocco B - Armatura becco di flauto e sezione - Tav. 1/5		SCALA: 1:50 DATA: Settembre 2020																								
Codice Unico di Progetto (CUP): F12C03000050021																										
Codice elaborato: <table border="1" style="font-size: small; text-align: center;"> <tr> <td>L</td><td>0</td><td>7</td><td>0</td><td>3</td> <td>2</td><td>I</td><td>3</td> <td>E</td><td>I</td><td>3</td> <td>G</td><td>A</td><td>4</td><td>3</td><td>0</td><td>0</td> <td>A</td><td>A</td><td>M</td><td>0</td><td>3</td><td>0</td> <td>B</td> </tr> </table> Nome File: 02032713E1454300040030			L	0	7	0	3	2	I	3	E	I	3	G	A	4	3	0	0	A	A	M	0	3	0	B
L	0	7	0	3	2	I	3	E	I	3	G	A	4	3	0	0	A	A	M	0	3	0	B			
REV.	DATA	DESCRIZIONE	Redatto	Controllato	Approvato																					
A	Marzo 2020	Emissione PE	PROGIN	Q. Silvestri	S. Lieto																					
B	Settembre 2020	Emissione a seguito istantanea ANAS	PROGIN	Q. Silvestri	S. Lieto																					
C																										