PIANTA FONDAZIONI-Scala 1:200

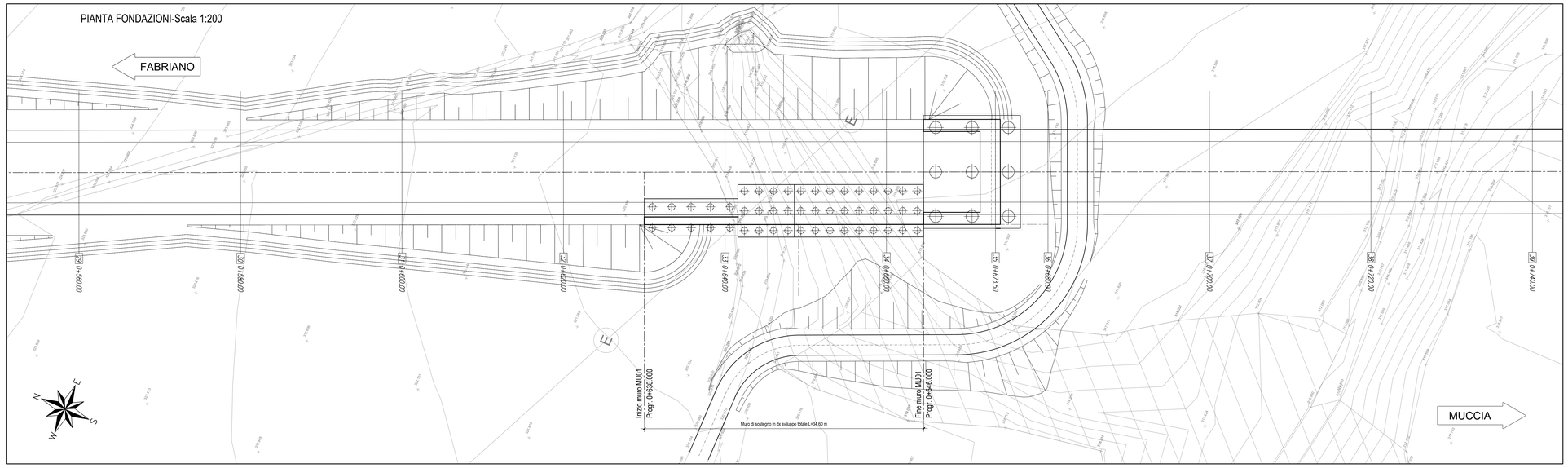

PLANIMETRIA-Scala 1:1000

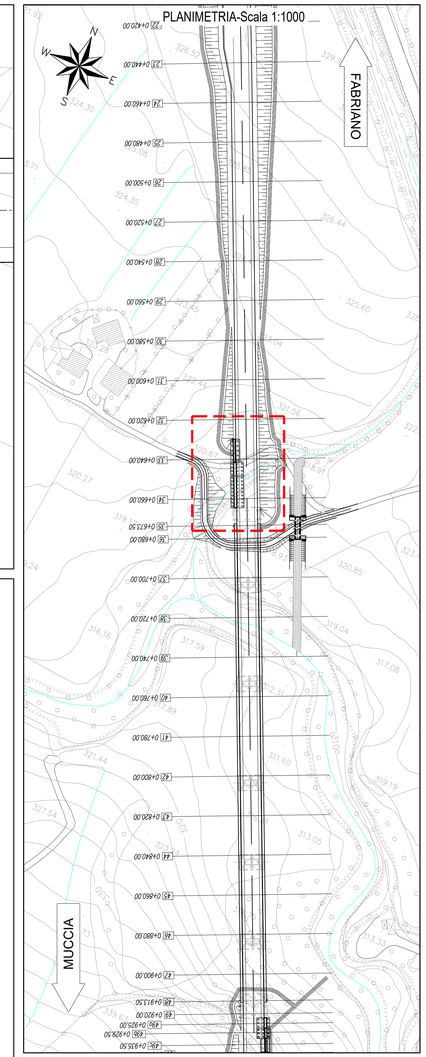

PROFILO LONGITUDINALE-Scala 1:200

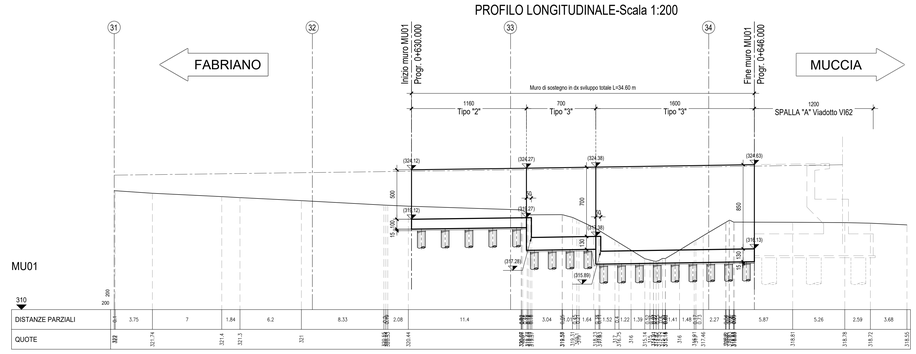

SEZIONE N. : 33
Q. PROGETTO : 324.236
DIST.PROG. : 0+640.00

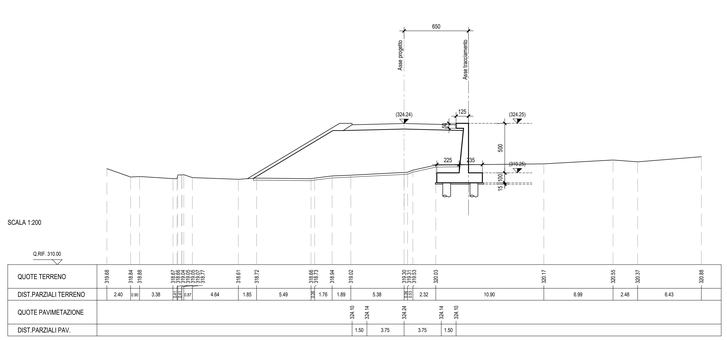

SEZIONE N. : 34
Q. PROGETTO : 324.541
DIST.PROG. : 0+660.00

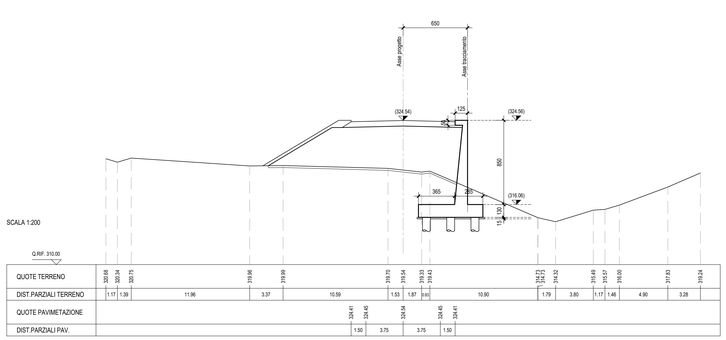

QUADRILATERO Marche Umbria S.p.A.

ASSE VIARIO MARCHE-UMBRIA
E QUADRILATERO DI PENETRAZIONE INTERNA
MAXI LOTTO 2

LAVORI DI COMPLETAMENTO DELLA DIRETTRICE PERUGIA ANCONA:
SS. 318 DI "VALFABBRICA", TRATTO PIANELLO -VALFABBRICA
SS. 76 "VAL D'ESINO", TRATTI FOSSATO VICO - CANCELLI E ALBACINA - SERRA SAN QUIRICO
"PEDEMONTANA DELLE MARCHE", TRATTO FABRIANO-MUCCIA-SFERCIA.

PROGETTO ESECUTIVO

CONTRAENTE GENERALE: DIRPA 2 s.c.a r.l.

Il responsabile del Contraente Generale: Ing. Federico Montanari

Il responsabile Integrazioni delle Prestazioni Specialistiche: Ing. Salvatore Lieto

PROGETTAZIONE: Associazione Temporanea di Imprese

Mandataria: PROGETTAZIONE INTEGRATA PROGIN S.r.l.

Mandanti: LOMBARDI SA (INGEGNERI CONSULENTI) — LOMBARDI-REICO INGEGNERIA S.r.l. — SGAI s.r.l. di E.Fortani & C. Studio di Ingegneria e Geologia Applicata www.sgai.com

RESPONSABILE DELLA PROGETTAZIONE PER L'A.T.I.
Prof. Ing. Antonio Grimaldi
GEOLOGO
Dott. Geol. Fabrizio Pontoni
COORDINATORE DELLA SICUREZZA IN FASE DI PROGETTAZIONE
Ing. Michele Curiale

ORDINE INGEGNERI ROMA N. A 20990 — ORDINE DEI GEOLOGI DELLE MARCHE Fabrizio PONTONI Geologo iSpecialista N. 176 ALBO SEZIONE A — Ordine degli Ingegneri della Provincia di Perugia Dott. Ing. MICHELE CURIALE N. 1079 "Sez. A" Iscritto Dalla Ordinale Ingegneri Perugia Specializzato in Ingegneria Sismica

IL RESPONSABILE DEL PROCEDIMENTO
Ing. Iginio Farotti

2.1.3 - PEDEMONTANA DELLE MARCHE
3° stralcio funzionale: Castelraimondo nord - Castelraimondo sud
4° stralcio funzionale: Castelraimondo sud - innesto S.S.77 a Muccia
Opere di sostegno e drenì
Muro di sostegno in DX dal km 0+630 al km 0+664
Pianta, profilo e sezioni trasversali

SCALA: 1:200
DATA: Marzo 2020

Codice Unico di Progetto (CUP) **F12C03000050021**

Codice elaborato: L 0 7 0 3 2 1 3 E I 6 M U 0 0 0 0 I T V T D T

Nome file: L0703213E16MU0000ITM01A

REV.	DATA	DESCRIZIONE	Redatto		Controllato	Approvato
A	Marzo 2020	Emissione PE	PROGIN	M. Perrino	S. Lieto	A. Grimaldi
B						
C						