PIANTA TRACCIAMENTO-Scala 1:200

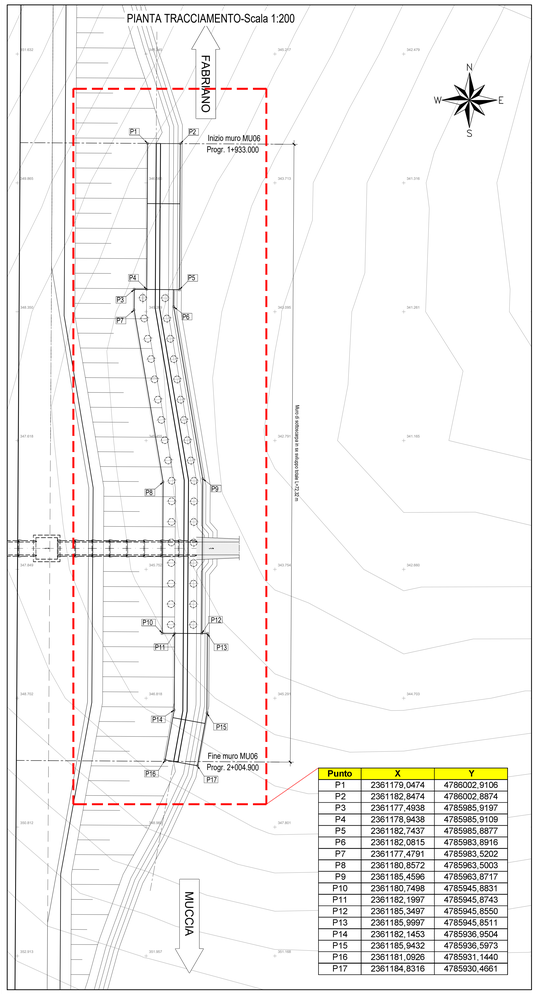

Punto	X	Y
P1	2361179,0474	4786002,9106
P2	2361182,8474	4786002,8874
P3	2361177,4938	4785985,9197
P4	2361178,9438	4785985,9109
P5	2361182,7437	4785985,8877
P6	2361182,0815	4785983,8916
P7	2361177,4791	4785983,5202
P8	2361180,8572	4785963,5003
P9	2361185,4596	4785963,8717
P10	2361180,7498	4785945,8831
P11	2361182,1997	4785945,8743
P12	2361185,3497	4785945,8550
P13	2361185,9997	4785945,8511
P14	2361182,1453	4785936,9504
P15	2361185,9432	4785936,5973
P16	2361181,0926	4785931,1440
P17	2361184,8316	4785930,4661

ARMATURA MURO DI SOTTOSCARPA TIPO "2" (H=4.00 m)-Scala 1:50

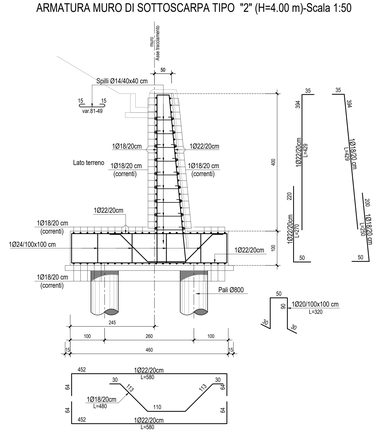

ARMATURA MURO DI SOTTOSCARPA TIPO "1" (H=2.00 m)-Scala 1:50

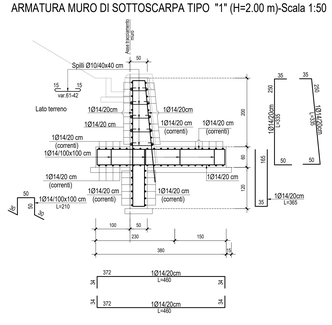

ARMATURA MURO DI SOTTOSCARPA TIPO "1" (H=3.00 m)-Scala 1:50

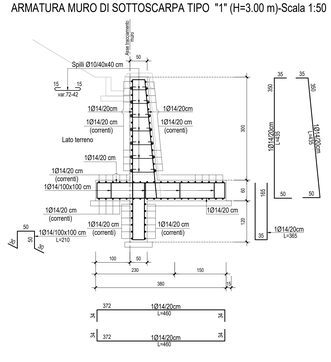

ARMATURA PALI Ø800-Scala 1:50

Muri tipo "2"

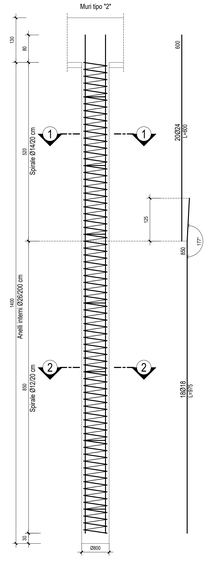

SEZIONE 1-1-Scala 1:20

SEZIONE 2-2-Scala 1:20

PLANIMETRIA-Scala 1:1000

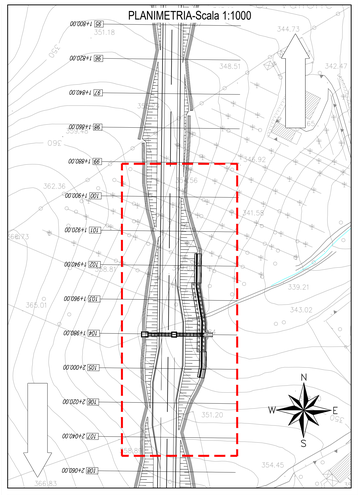

QUADRILATERO Marche Umbria S.p.A.

ASSE VIARIO MARCHE-UMBRIA
E QUADRILATERO DI PENETRAZIONE INTERNA
MAXI LOTTO 2

LAVORI DI COMPLETAMENTO DELLA DIRETTRICE PERUGIA ANCONA:
SS. 318 DI "VALFABBRICA", TRATTO PIANELLO -VALFABBRICA
SS. 76 "VAL D'ESINO", TRATTI FOSSATO VICO - CANCELLE ALBACINA - SERRA SAN QUIRICO
"PEDEMONTANA DELLE MARCHE", TRATTO FABRIANO-MUCCIA-SFERCIA.

PROGETTO ESECUTIVO

CONTRAENTE GENERALE: DIRPA 2 s.c.a r.l.

Il responsabile del Contraente Generale: Ing. Federico Montanari

Il responsabile Integrazioni delle Prestazioni Specialistiche: Ing. Salvatore Lieto

PROGETTAZIONE: Associazione Temporanea di Imprese
Mandataria: PROGIN S.p.A.
Mandanti: LOMBARDI SA INGEGNERI CONSULENTI; LOMBARDI-RECICO INGEGNERIA S.r.l.; SGAI s.r.l. di E.Fariani & C.

RESPONSABILE DELLA PROGETTAZIONE
Ing. Mario Rosati
Prof. Ing. Antonio Grimaldi
GEOLOGO
Dott. Geol. Fabrizio Pontoni
COORDINATORE DELLA SICUREZZA IN FASE DI ESECUZIONE
Ing. Michele Curiale

ORDINE DEGLI INGEGNERI DELLA PROVINCIA DI ROMA — Ing. Mario Rosati — N. 19970 — SEZIONE A
ORDINE DEGLI GEOLOGI DELLE MARCHE — Dott. Geol. Fabrizio PONTONI — Geologo Specialista N. 198 — SEZIONE A
ORDINE DEGLI INGEGNERI DELLA PROVINCIA DI ROMA — Ing. MICHELE CURIALE — N. 21270 — Sez. A — Settori civile ambientale, industriale, dell'informazione

IL RESPONSABILE DEL PROCEDIMENTO
Ing. Ignisio Fanotti

2.1.3 - PEDEMONTANA DELLE MARCHE
3° stralcio funzionale: Castelraimondo nord - Castelraimondo sud
4° stralcio funzionale: Castelraimondo sud - innesto S.S.77 a Muccia
Opere di sostegno e drenì
Muro di sottoscarpa in SX dal km 1+931 al km 2+006
Carpenteria ed armature

SCALA: 1:50
DATA: Marzo 2020

Codice Unico di Progetto (CUP) **F12C03000050021**

Codice elaborato: Opera L07 Tratto 03 Settore 2 CEE 3 MRS E16 MU0006 Sez. doc. E Progr. 01 Rev. A
Nome File: L0703E2MM0006RP014

REV.	DATA	DESCRIZIONE	Redatto		Controllato	Approvato
A	Marzo 2020	Emissione PE	PROGIN	M. Perrino	S. Lieto	A. Grimaldi
B						
C						