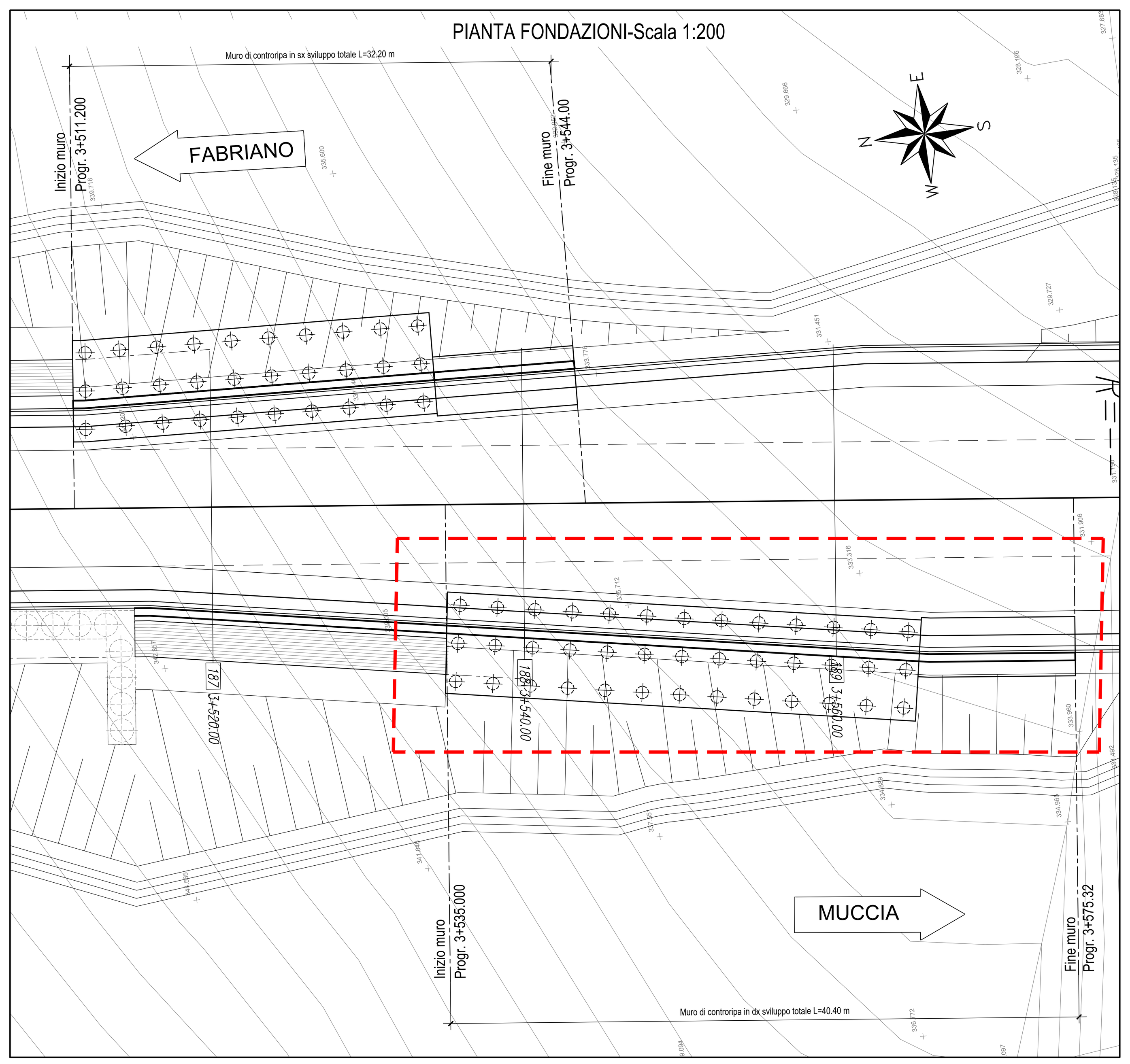

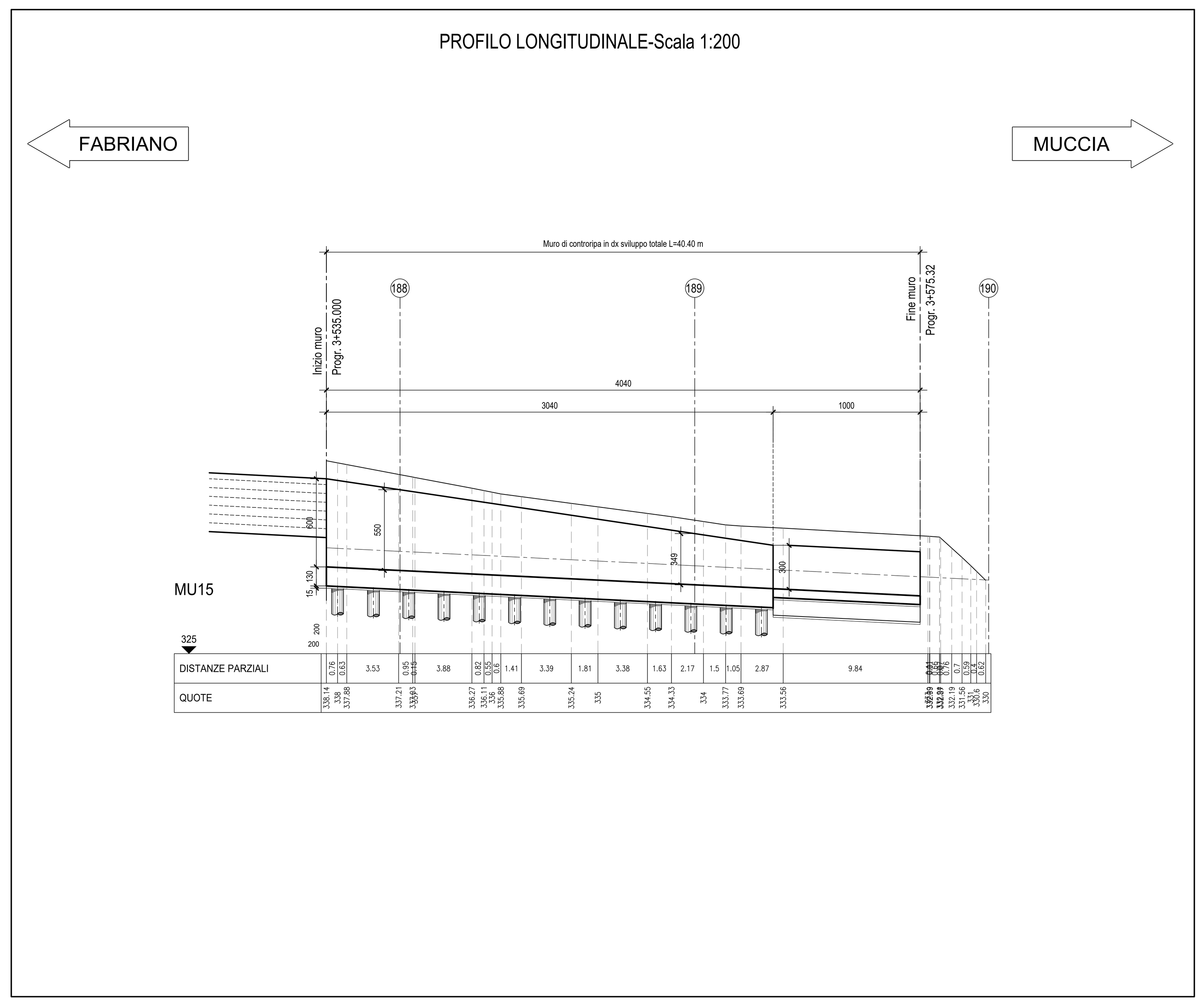

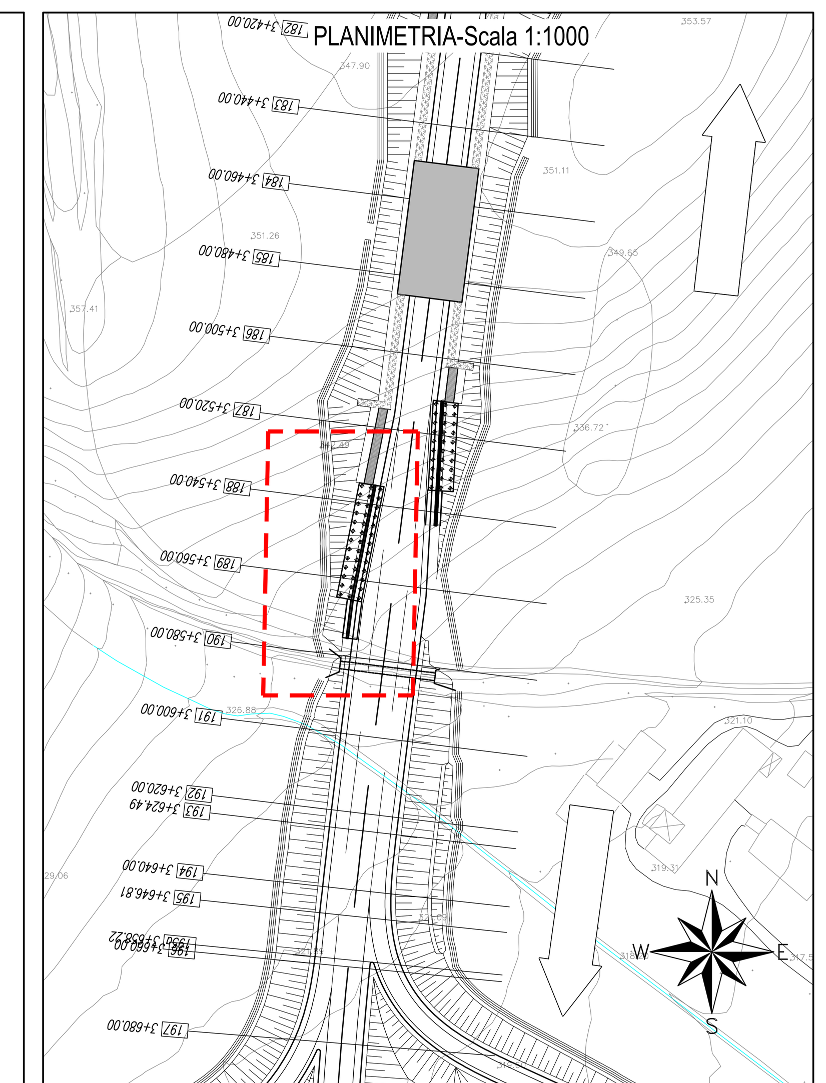

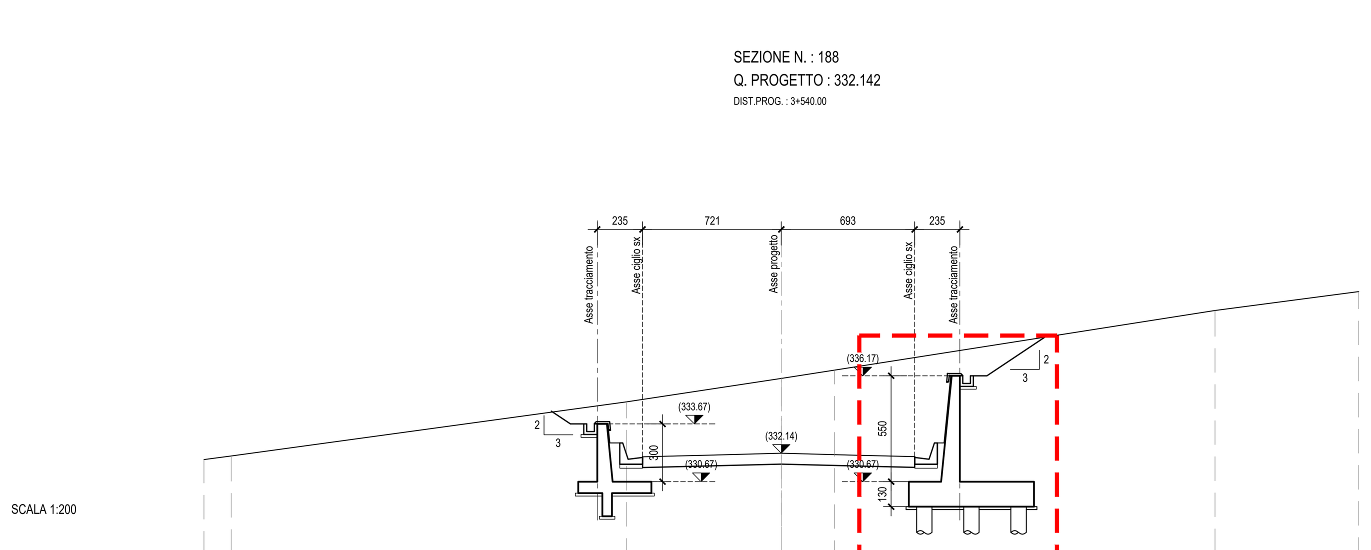

QUOTE TERRENO	331.82	332.00	334.82	336.04	336.47	339.56	340.54
DIST.PARZIALI TERRENO	1.41	20.54	8.05	2.77	19.76	7.47	
QUOTE PAVIMETAZIONE	331.96	332.05	332.14	332.05	331.97		
DIST.PARZIALI PAV.	3.46	3.75	3.75	3.18			

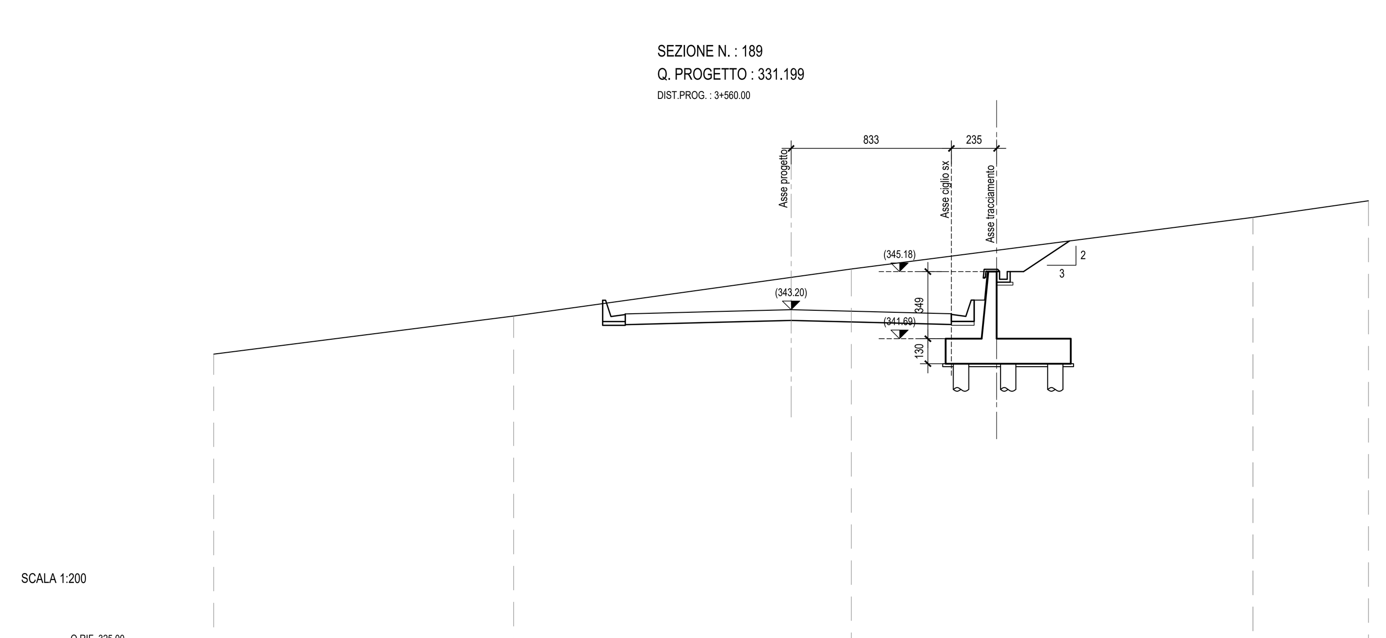

QUOTE TERRENO	328.89	330.87	332.88	333.31	336.00 336.00	336.86
DIST.PARZIALI TERRENO	15.59	14.41	3.13	20.87	6.00	
QUOTE PAVIMETAZIONE	330.98	331.11	331.20	331.11	330.99	
DIST.PARZIALI PAV.	4.86	3.75	3.75	4.58		

QUADRILATERO Marche Umbria S.p.A.

ASSE VIARIO MARCHE-UMBRIA E QUADRILATERO DI PENETRAZIONE INTERNA MAXI LOTTO 2

LAVORI DI COMPLETAMENTO DELLA DIRETTRICE PERUGIA ANCONA:
SS. 318 DI "VALFABBRICA", TRATTO PIANELLO -VALFABBRICA
SS. 76 "VAL D'ESINO", TRATTI FOSSATO VICO - CANCELLI E ALBACINA - SERRA SAN QUIRICO
"PEDEMONTANA DELLE MARCHE", TRATTO FABRIANO-MUCCIA-SFERCIA.

PROGETTO ESECUTIVO

CONTRAENTE GENERALE:	Il responsabile del Contraente Generale:	Il responsabile Integrazioni delle Prestazioni Specialistiche:
DIRPA 2 s.c.a r.l.	Ing. Federico Montanari	Ing. Salvatore Lieto

PROGETTAZIONE: *Associazione Temporanea di Imprese*
Mandataria: PROGIN S.p.A. *Mandanti:* LOMBARDI SA Ingegneri Consulenti — LOMBARDI-REICO Ingegneria S.r.l. — SGAI s.r.l. di E.Forlani & C. Studio di Ingegneria e Geologia Applicata — www.sgai.com

RESPONSABILE DELLA PROGETTAZIONE PER L'A.T.I.
Prof. Ing. Antonio Grimaldi
GEOLOGO
Dott. Geol. Fabrizio Pontoni
COORDINATORE DELLA SICUREZZA IN FASE DI PROGETTAZIONE
Ing. Michele Curiale

(Timbri: Dott. Ing. Antonio Grimaldi — Ordine Ingegneri Roma N. 20860; Ordine dei Geologi delle Marche — Fabrizio Pontoni Geologo Specialista N. 176 Albo Sezione A; Ordine degli Ingegneri della Provincia di Caserta — Dott. Ing. Michele Curiale N. 1679 "Sez. A")

IL RESPONSABILE DEL PROCEDIMENTO
Ing. Iginio Farotti

2.1.3 - PEDEMONTANA DELLE MARCHE
3° stralcio funzionale: Castelraimondo nord - Castelraimondo sud
4° stralcio funzionale: Castelraimondo sud - innesto S.S.77 a Muccia
Opere di sostegno e dreni
Muro di controripa in DX dal km 3+535 al km 3+575
Pianta, profilo e sezioni trasversali

SCALA: *1:200*
DATA: *Marzo 2020*

Codice Unico di Progetto (CUP) **F12C03000050021**

Codice elaborato: L0703 213 E 16 MU0015 TVI 01 A
Nome File: L0703213E16MU0015TVI01A

REV.	DATA	DESCRIZIONE	Redatto		Controllato	Approvato
A	Marzo 2020	Emissione PE	PROGIN	M. Perrino	S. Lieto	A. Grimaldi
B						
C						