

| Punto | X | Y |
|-------|--------------|--------------|
| P1 | 2362002,4472 | 4781342,0095 |
| P2 | 2362006,0223 | 4781343,2973 |
| P3 | 2362005,4126 | 4781329,1671 |
| P4 | 2362006,7850 | 4781329,6351 |
| P5 | 2362009,7665 | 4781330,6516 |
| P6 | 2362010,3817 | 4781330,8614 |
| P7 | 2362009,7869 | 4781311,3180 |
| P8 | 2362011,1224 | 4781311,7379 |
| P9 | 2362015,5107 | 4781313,1173 |
| P10 | 2362015,9877 | 4781313,2673 |
| P11 | 2362017,3366 | 4781285,7453 |
| P12 | 2362023,6019 | 4781287,4764 |

ARMATURA MURO DI SOTTOSCARPA TIPO "2" (H=3.50 m)-Scala 1:50

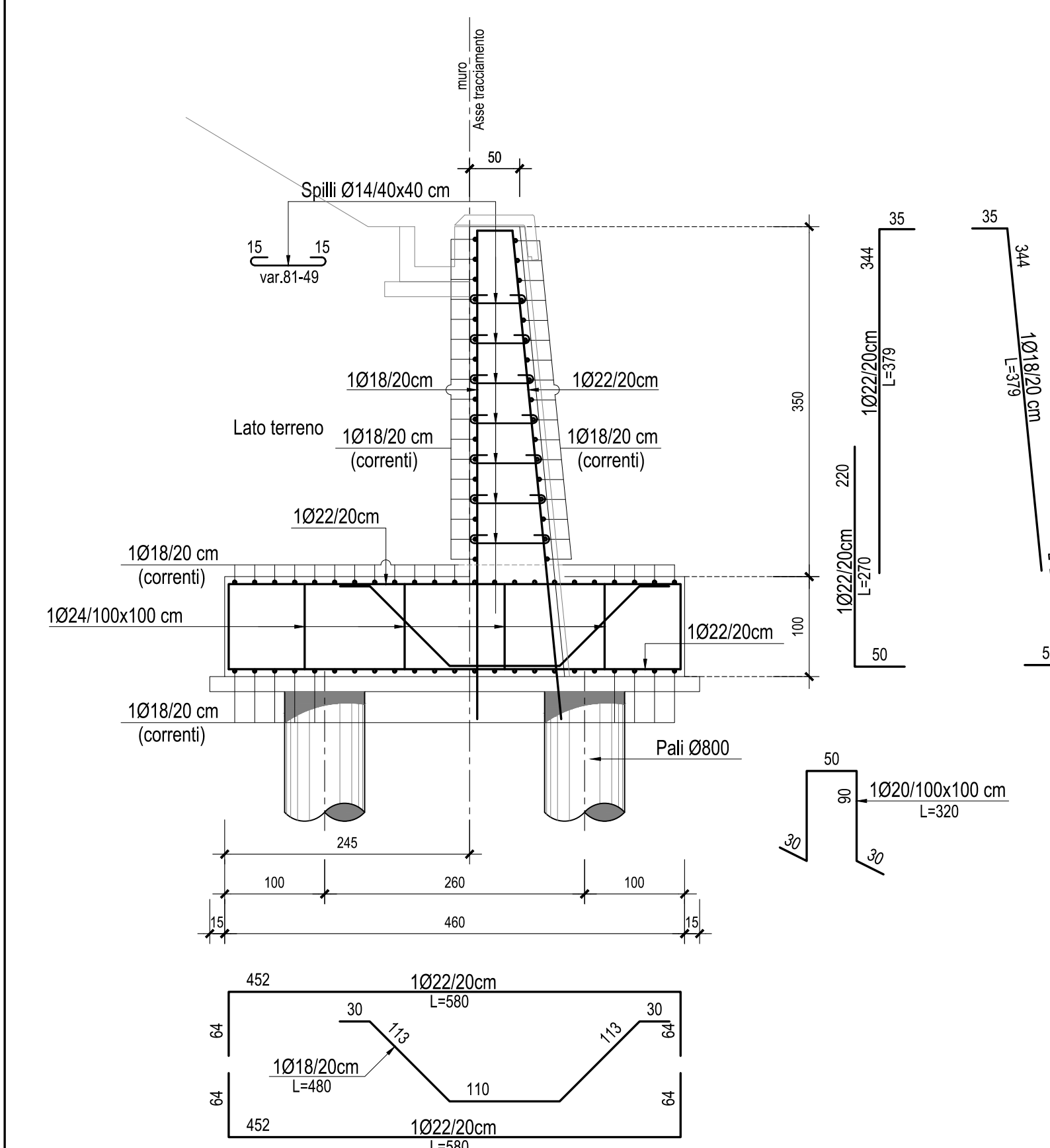

ARMATURA PALI Ø800-Scala 1:50

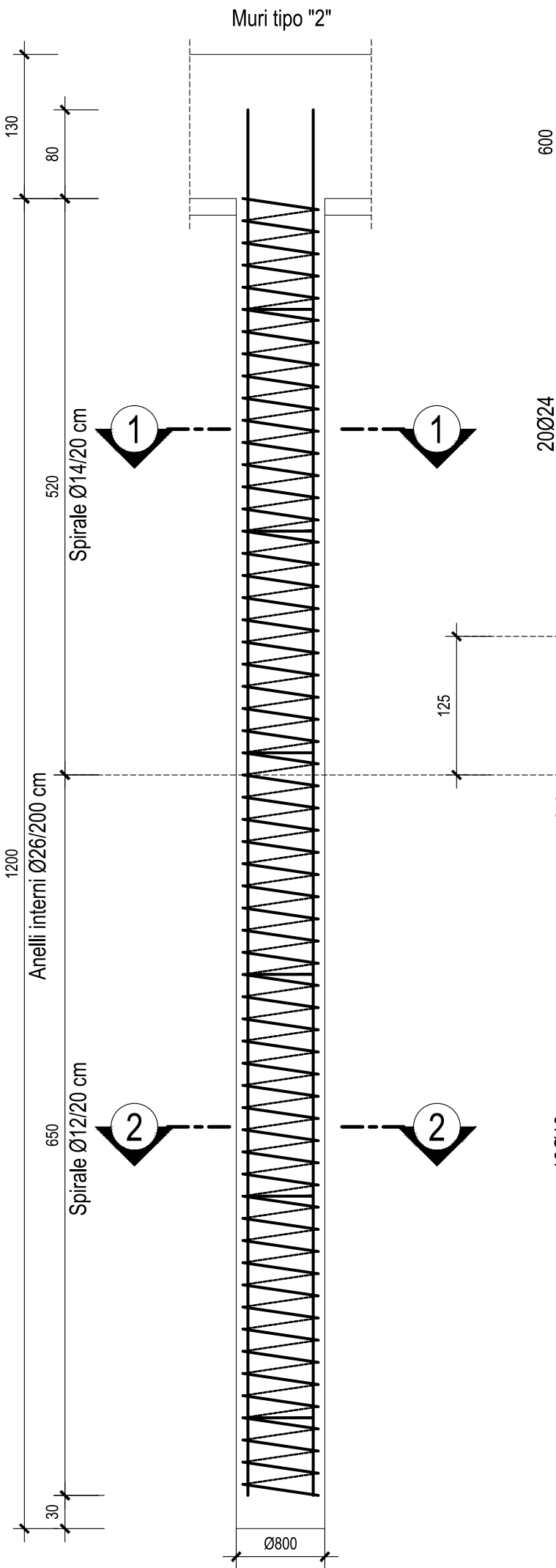

PLANIMETRIA-Scala 1:1000

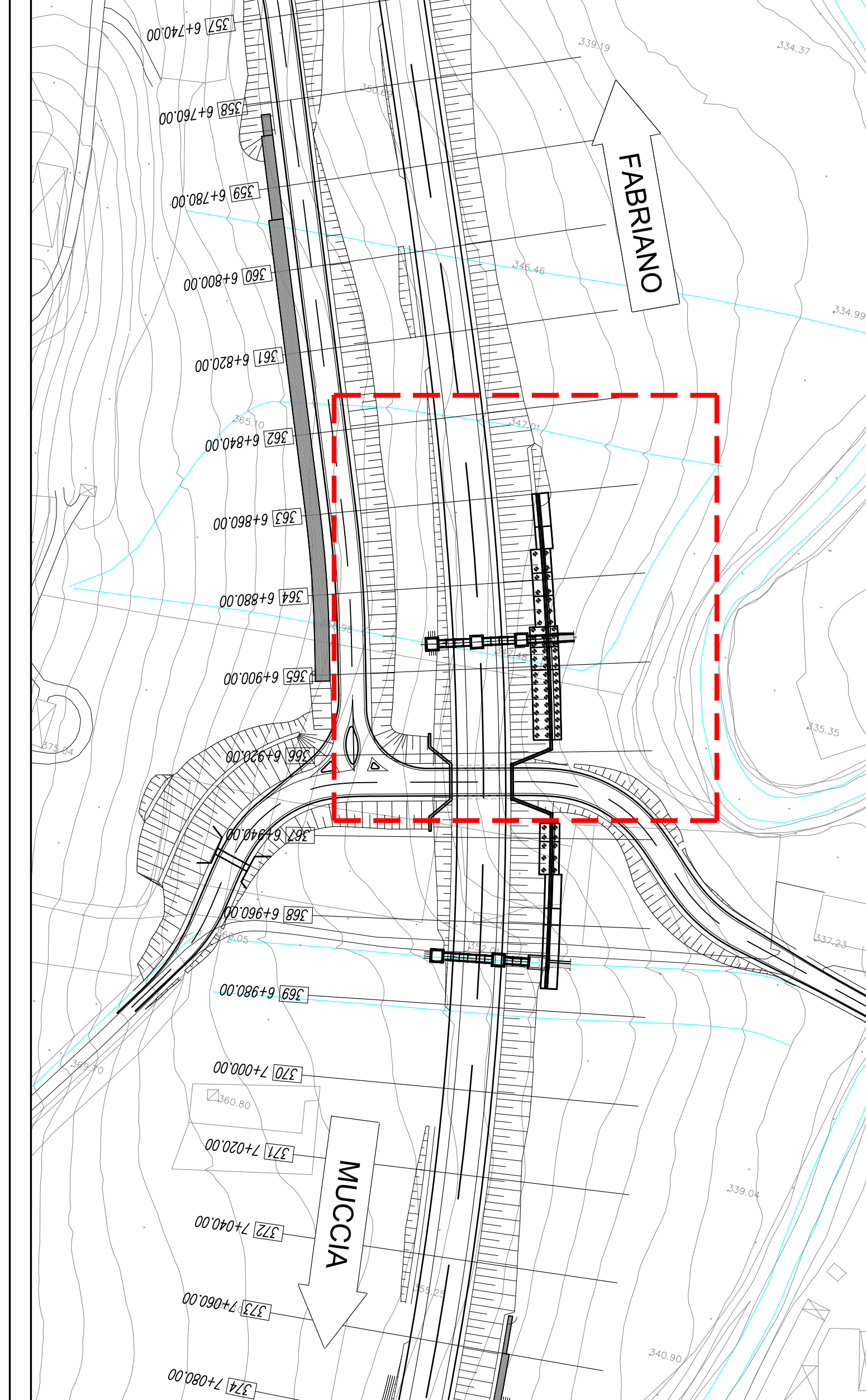

ARMATURA MURO DI SOTTOSCARPA TIPO "2" (H=4.50 m)-Scala 1:50

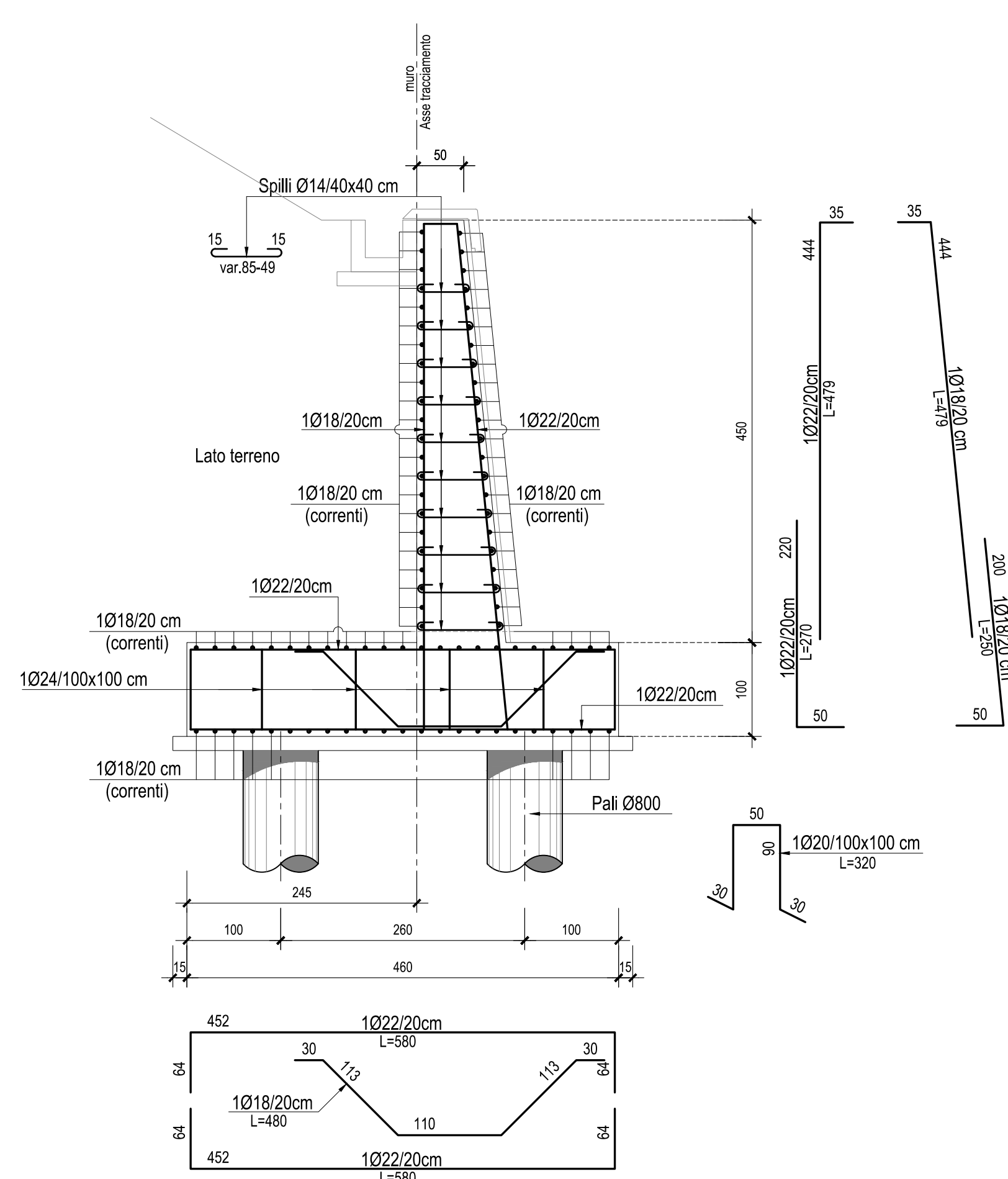

ARMATURA MURO DI SOTTOSCARPA TIPO "2" (H=4.00 m)-Scala 1:50

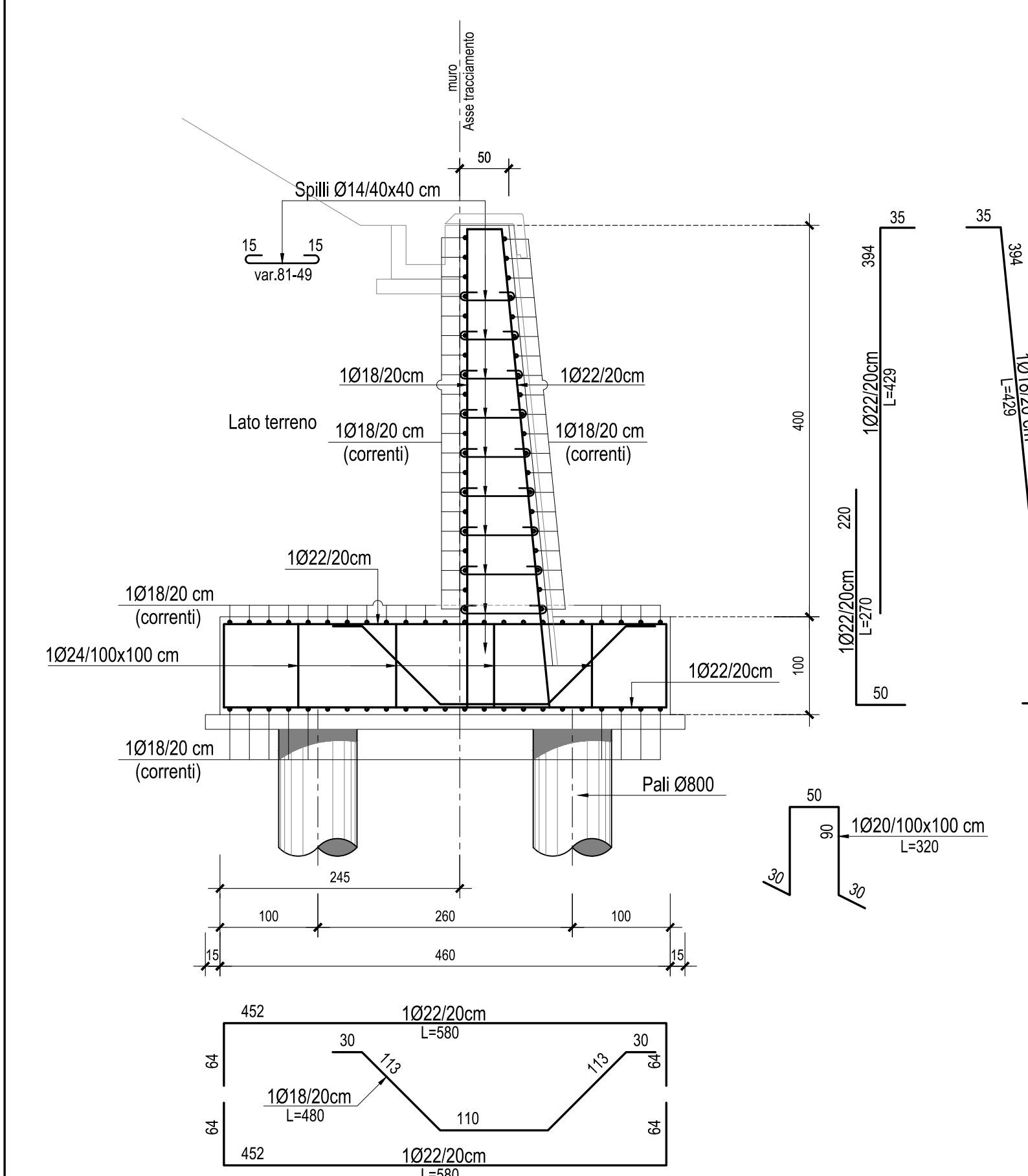

SEZIONE 1-1-Scala 1:20

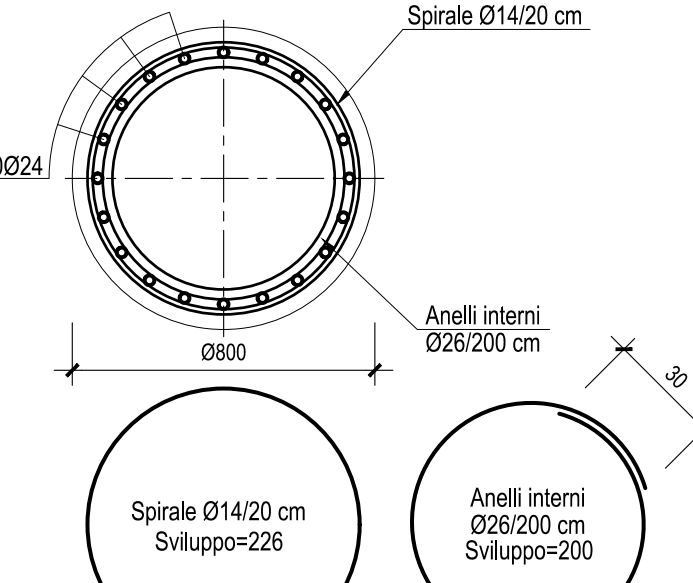

SEZIONE 2-2-Scala 1:20

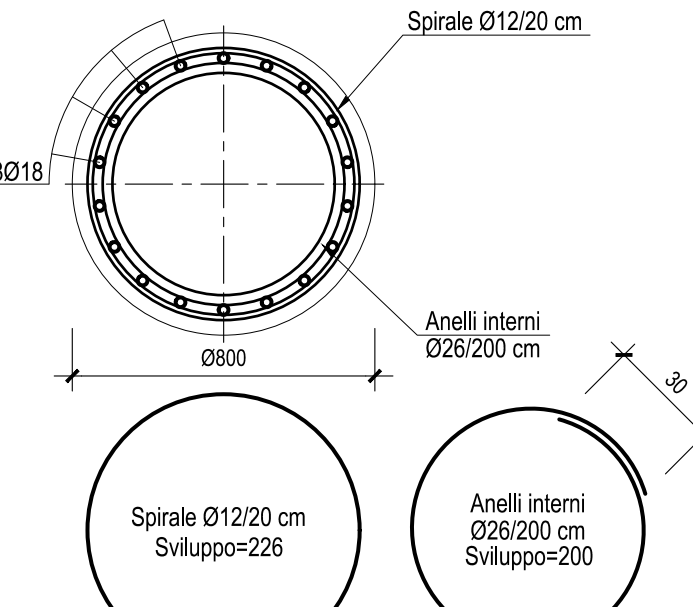

QUADRILATERO
Marche Umbria S.p.A.

**ASSE VIARIO MARCHE-UMBRIA
E QUADRILATERO DI PENETRAZIONE INTERNA
MAXI LOTTO 2**

LAVORI DI COMPLETAMENTO DELLA DIRETTRICE PERUGIA ANCONA:
SS. 318 DI "VALFABRICA", TRATTO PIANELLO-VALFABRICA
SS. 76 "VAL DESINO", TRATTO FOSSATO VICO - CANCELLI E ALBACINA - SERRA SAN QUIRICO
"PEDEMONTANA DELLE MARCHE", TRATTO FABRIANO-MUCCIA-SFERCIA.

PROGETTO ESECUTIVO

CONTRAENTE GENERALE: **DIRPA 2** s.c.a.r.l.
Il responsabile del Contraente Generale: Ing. Federico Montanari

Il responsabile Integratori delle Proiezioni Specialistiche: Ing. Salvatore Lieto

PROGETTAZIONE: Associazione Temporanea di Imprese
Mandatari: **PROGIN**, **LOMBARDI SA** INGEGNERI CONSULENTI, **LOMBARDI-REICO** INGEGNERIA S.r.l., **SGAI s.r.l. di E. Forlani & C.** INGEGNERIA S.r.l.

RESPONSABILE DELLA PROGETTAZIONE:
Prof. Ing. Antonio Grimaldi
GEOLOGO
Dot. Geol. Fabrizio Pontoni
Geologo Specialista
PROIEZIONI
Ing. Michele Curiale

IL RESPONSABILE DEL PROCEDIMENTO:
Ing. Iginio Farotti

2.1.3 - PEDEMONTANA DELLE MARCHE
3° stralcio funzionale: Castelraimondo nord - Castelraimondo sud
4° stralcio funzionale: Castelraimondo sud - innesto S.S.77 a Muccia
Opere di sostegno e dreni
Muro di sottoscarpa in SX dal km 6+860 al km 6+917
Carpenteria ed armature (tav. 2 di 3)

SCALA: 1:50
DATA: Luglio 2020

Codice Unico di Progetto (CUP): **F12C03000050021**

Nome File: **1070213E16M00025APP02B**

| REV. | DATA | DESCRIZIONE | Redatto | Controllato | Approvato |
|------|-------------|-------------------|---------|-------------|-----------|
| A | Marzo 2020 | Emissione PE | PROGIN | M. Perrino | S. Lieto |
| B | Luglio 2020 | Revisione Interna | PROGIN | M. Perrino | S. Lieto |
| C | | | | | |