

SEZIONE N. : 2  
Q. PROGETTO : 456,19  
DIST. PROJ. : 04620,00

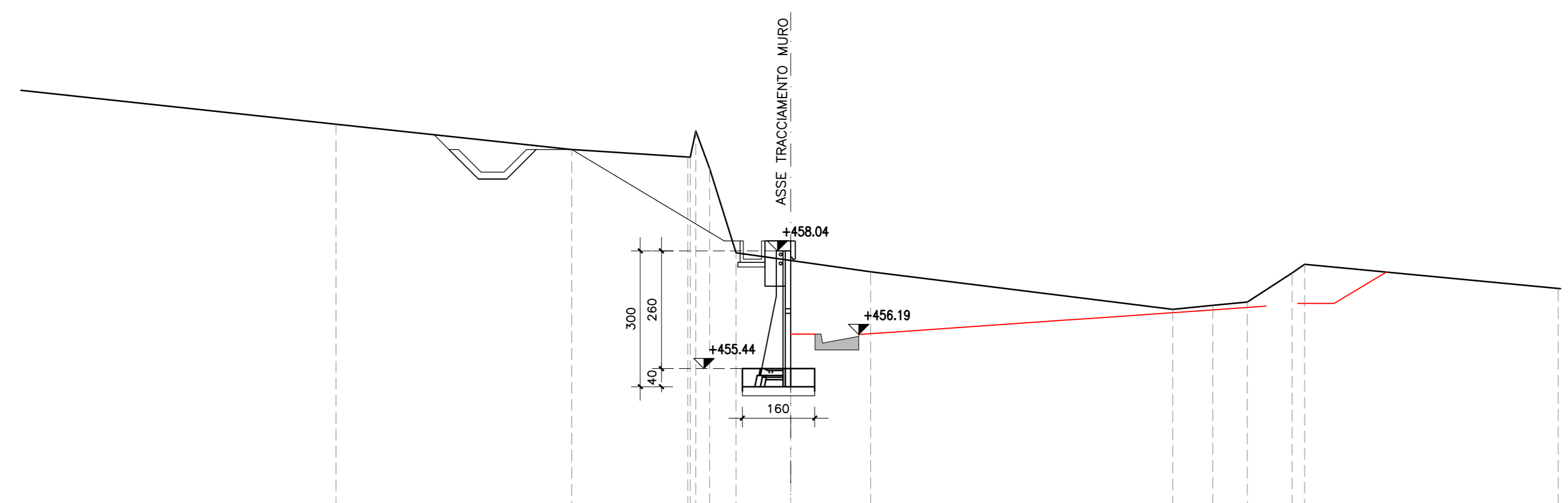

Q.M. 452,00	
QUOTE TERRENO	
DIST. PARZIALI TERRENO	8,96
QUOTE PROGETTO	
DIST. PARZIALI PROGETTO	5,99

SEZIONE N. : 2  
Q. PROGETTO : 457,42  
DIST. PROJ. : 04620,00

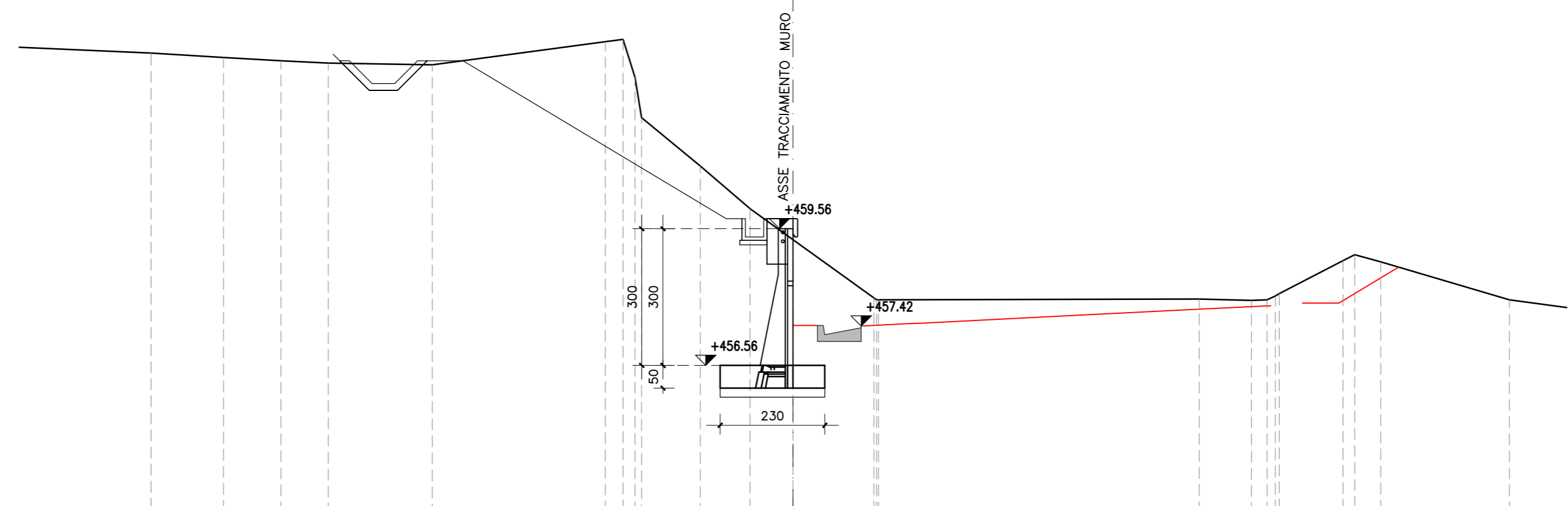

Q.M. 452,00	
QUOTE TERRENO	
DIST. PARZIALI TERRENO	2,98
QUOTE PROGETTO	
DIST. PARZIALI PROGETTO	0,72

SEZIONE N. : 2  
Q. PROGETTO : 456,48  
DIST. PROJ. : 04610,00

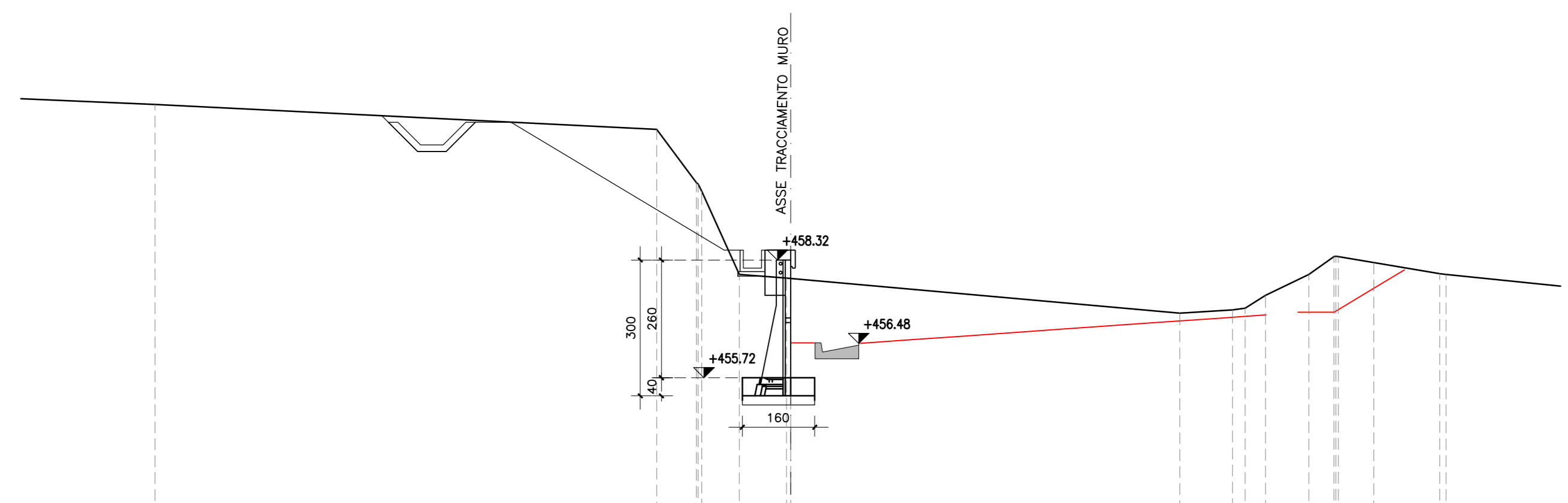

Q.M. 452,00	
QUOTE TERRENO	
DIST. PARZIALI TERRENO	4,11
QUOTE PROGETTO	
DIST. PARZIALI PROGETTO	3,19

SEZIONE N. : 6  
Q. PROGETTO : 457,82  
DIST. PROJ. : 04620,00

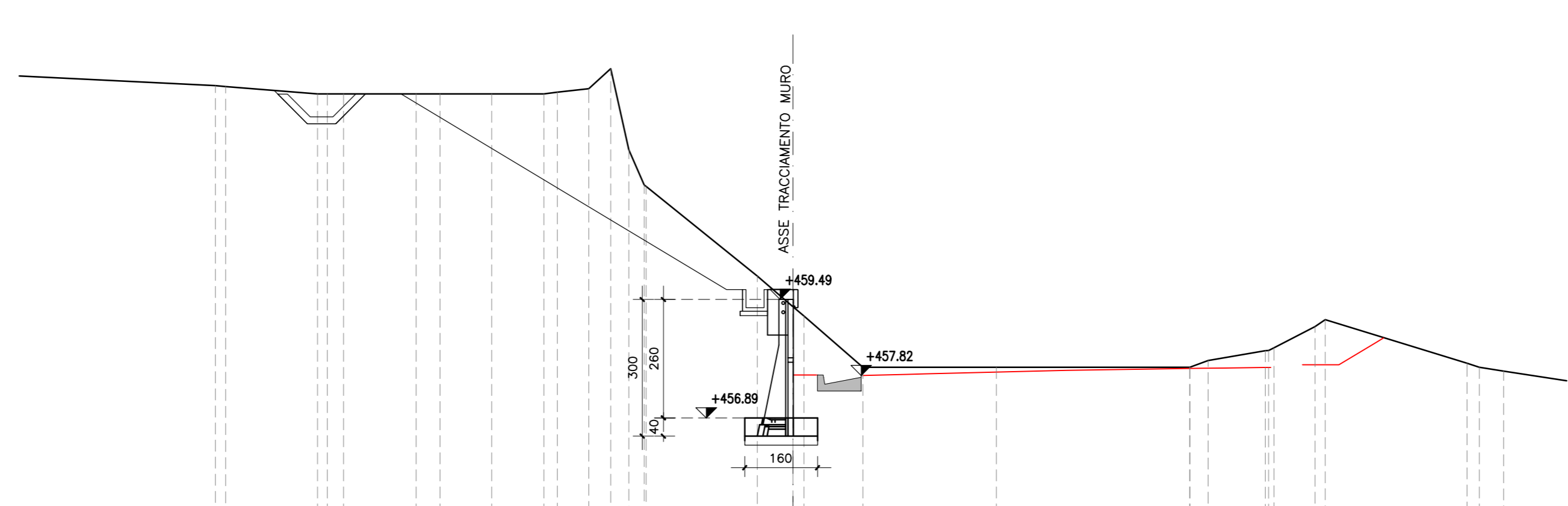

Q.M. 454,00	
QUOTE TERRENO	
DIST. PARZIALI TERRENO	4,41
QUOTE PROGETTO	
DIST. PARZIALI PROGETTO	2,02

SEZIONE N. : 3  
Q. PROGETTO : 456,76  
DIST. PROJ. : 04620,00

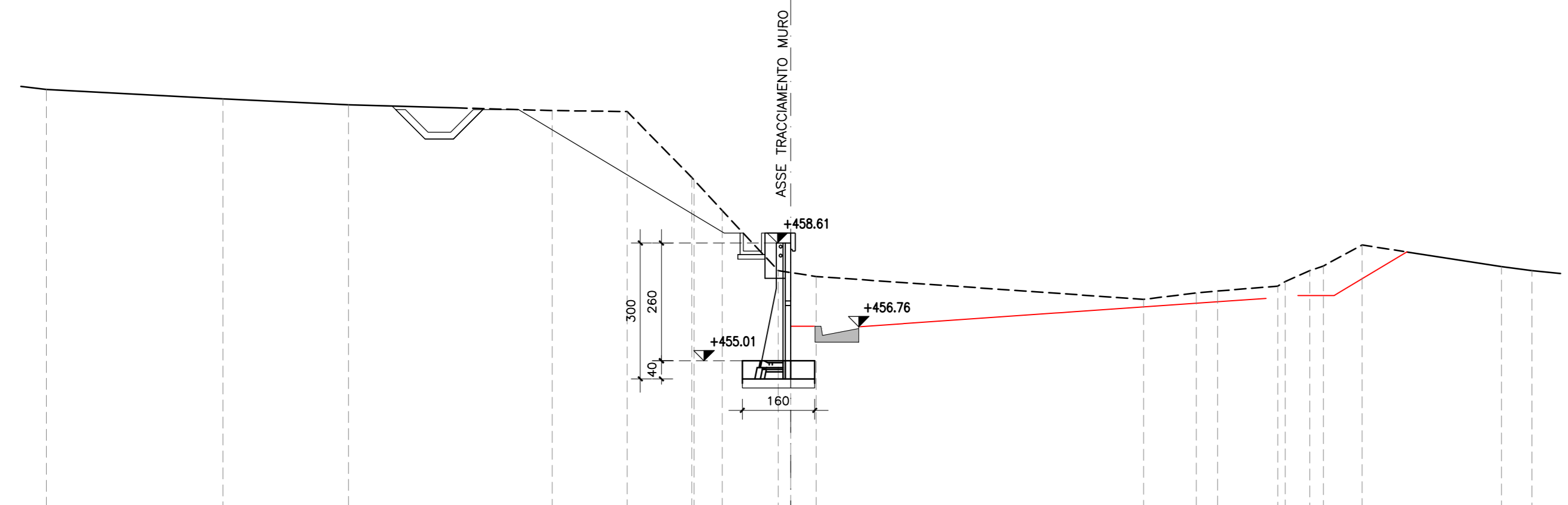

Q.M. 452,00	
QUOTE TERRENO	
DIST. PARZIALI TERRENO	3,80
QUOTE PROGETTO	
DIST. PARZIALI PROGETTO	4,04

SEZIONE N. : 7  
Q. PROGETTO : 458,10  
DIST. PROJ. : 04680,00

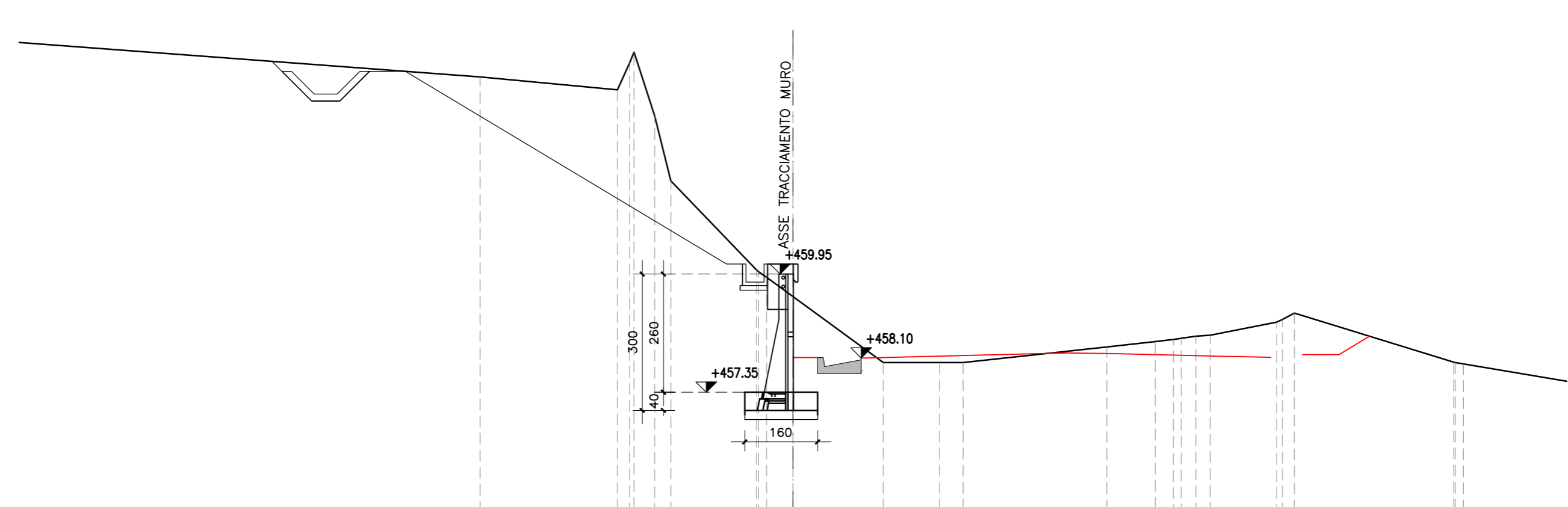

Q.M. 454,00	
QUOTE TERRENO	
DIST. PARZIALI TERRENO	12,51
QUOTE PROGETTO	
DIST. PARZIALI PROGETTO	2,79

SEZIONE N. : 4  
Q. PROGETTO : 457,05  
DIST. PROJ. : 04620,00

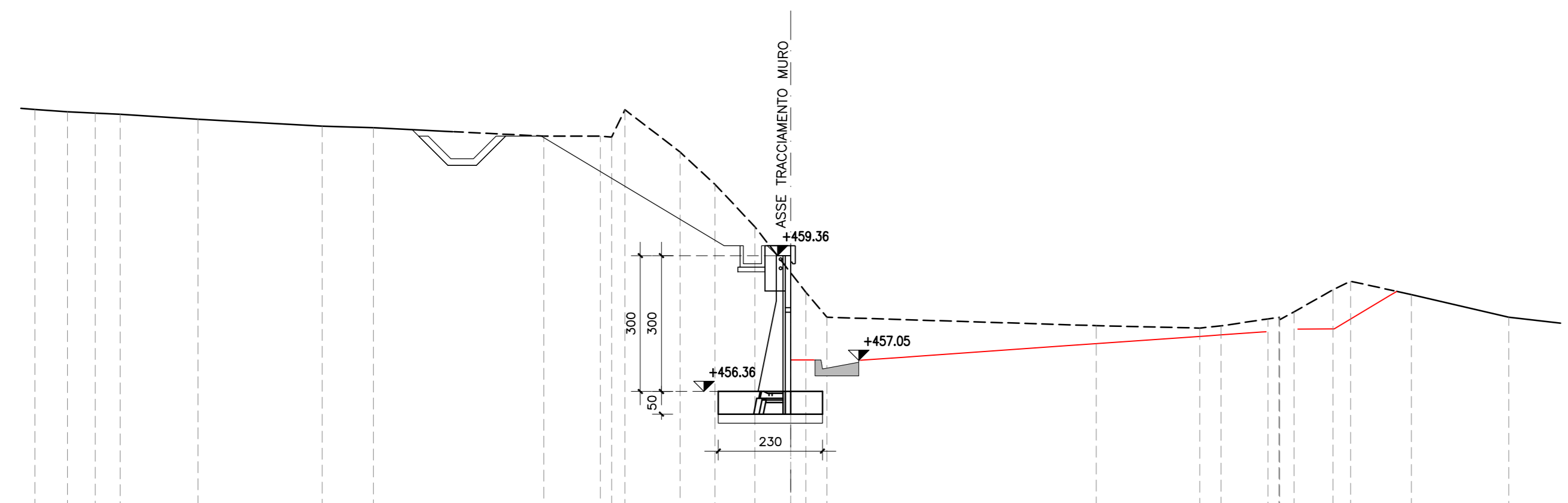

Q.M. 453,00	
QUOTE TERRENO	
DIST. PARZIALI TERRENO	0,72
QUOTE PROGETTO	
DIST. PARZIALI PROGETTO	0,72

SEZIONE N. : 8  
Q. PROGETTO : 458,38  
DIST. PROJ. : 04670,00

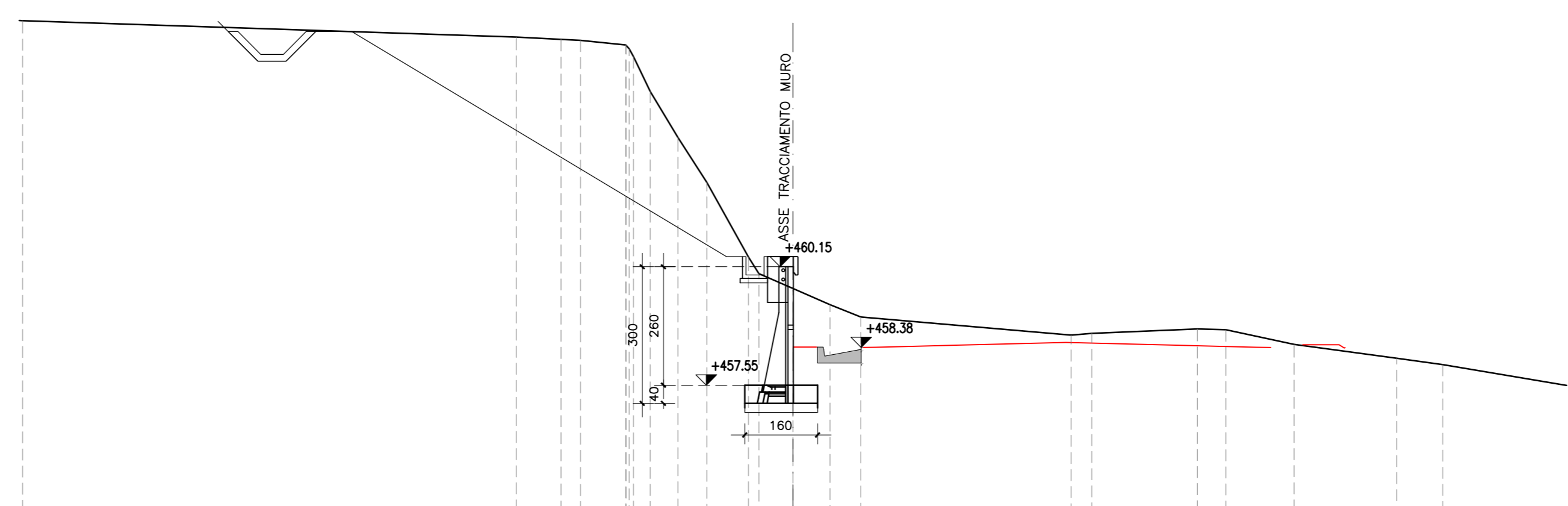

Q.M. 454,00	
QUOTE TERRENO	
DIST. PARZIALI TERRENO	10,85
QUOTE PROGETTO	
DIST. PARZIALI PROGETTO	1,24

**QUADRILATERO**  
Marche Umbria S.p.A.

**ASSE VIARIO MARCHE-UMBRIA  
E QUADRILATERO DI PENETRAZIONE INTERNA  
MAXI LOTTO 2**

LAVORI DI COMPLETAMENTO DELLA DIRETTRICE PERUGIA ANCONA:  
SS. 318 DI "VALFABRICA", TRATTO PIANELLO - VALFABRICA  
SS. 76 "VAL DESINO", TRATTI FOSSATO VICO - CANCELLE ALBACINA - SERRA SAN QUIRICO  
"PEDEMONTANA DELLE MARCHE", TRATTO FABRIANO-MUCCIA-SFERCIA.

**PROGETTO ESECUTIVO**

**CONTRAENTE GENERALE:** DIRPA 2 S.C.A.R.L. **Il responsabile del Contratto Generale:** Ing. Federico Montanari **Il responsabile Integrazioni delle Proiezioni Specialistiche:** Ing. Salvatore Lieto

**PROGETTAZIONE:** Associazione Temporanea di Imprese  
Mantovani: PROGIN s.p.a. Mantovani: LOMBARDI SA INGEGNERIA S.R.L. SGA I.R.T. s.p.a. LOMBARDI-REICO INGEGNERIA S.R.L. SGA I.R.T. s.p.a.

RESPONSABILE DELLA PROGETTAZIONE: PER C.A.T. Prof. Ing. Antonio Grimaldi  
GEOLOGO: Dott. Geol. Fabrizio Pontoni  
COORDINATORE DELLA SICUREZZA IN FASE DI PROGETTAZIONE: Ing. Michele Curiale

IL RESPONSABILE DEL PROCEDIMENTO: Ing. Iginio Farotti

**2.1.3 - PEDEMONTANA DELLE MARCHE**  
3° stralcio funzionale: Castelraimondo nord - Castelraimondo sud  
4° stralcio funzionale: Castelraimondo sud - innesto S.S.77 a Muccia  
OPERE D'ARTE MINORI: OPERE DI SOSTEGNO E DRENI  
MURO DI CONTRORIPA PREFABBRICATO  
Muro di contropipa in SX dal km 0+212 al km 0+327 - Sezioni trasversali tar. 1/2

**SCALA:** 1:200 / 1:50  
**DATA:** Marzo 2020

Codice Unico di Progetto (CUP): F12C03000050021  
Codice elaborato: [0703]213[E]18[0101]S[E]21[01]8

REV. DATA DISCUSSIONE Redatto Controllato Approvato  
A - Marzo 2020 Emissione FE PROGIN Q. Silvestri S. Lieto A. Grimaldi  
B - Settembre 2020 Emissione a seguito istruttoria PROGIN Q. Silvestri S. Lieto A. Grimaldi  
C