

PIANTA SCAVI FASE "1"-Scala 1:500

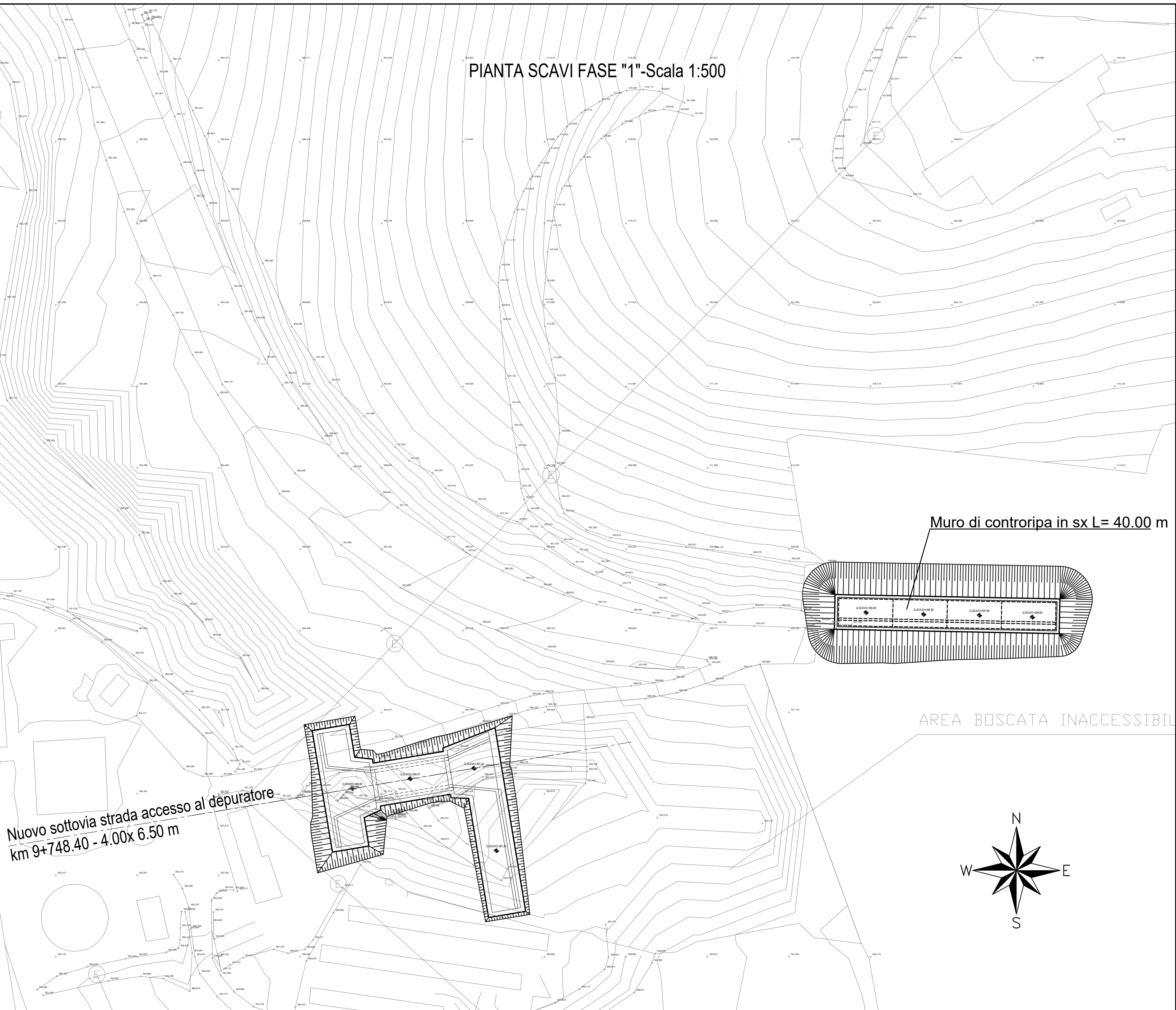

PIANTA SCAVI FASE "2"-Scala 1:500

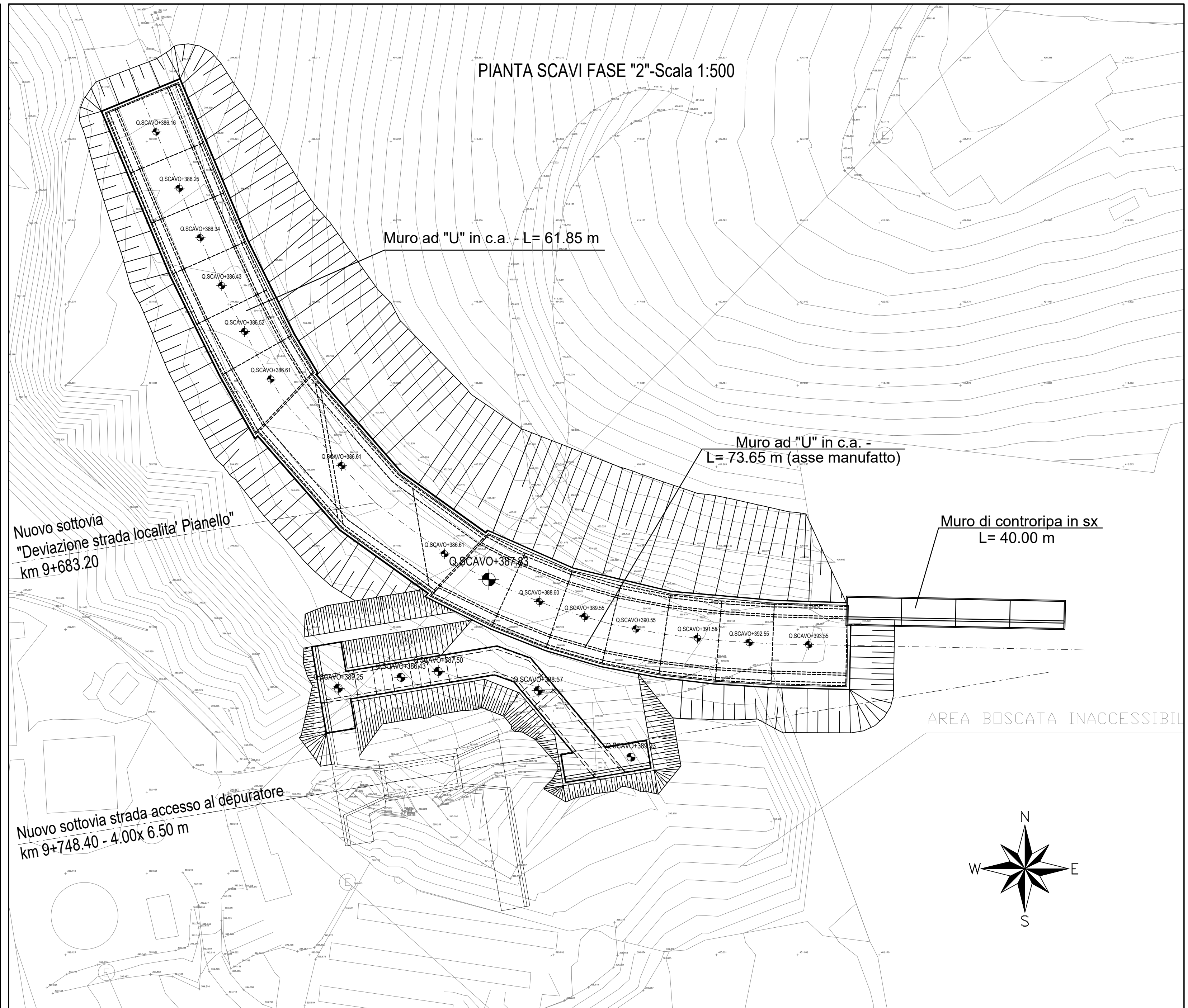

**ASSE VIARIO MARCHE-UMBRIA  
E QUADRILATERO DI PENETRAZIONE INTERNA  
MAXI LOTTO 2**

LAVORI DI COMPLETAMENTO DELLA DIRETTRICE PERUGIA ANCONA:  
SS. 318 DI "VALFABBRICA", TRATTO PIANELLO - VALFABBRICA  
SS. 76 "VAL D'ESINO", TRATTI FOSSATO VICO - CANCELLI E ALBACINA - SERRA SAN QUIRICO  
"PEDEMONTANA DELLE MARCHE", TRATTO FABRIANO-MUCCIA-SFERCIA.

**PROGETTO ESECUTIVO**

<b>CONTRAENTE GENERALE:</b> <b>DIRPA 2</b> s.c.a.r.l.	<b>Il responsabile del Contraente Generale:</b> Ing. Federico Montanari	<b>Il responsabile Integrazioni delle Prestazioni Specialistiche:</b> Ing. Salvatore Lieto
---	--	---

<b>PROGETTAZIONE: Associazione Temporanea di Imprese</b> Mandatari: <b>SGAI s.r.l. di E. Forlani &amp; C.</b> Ingegneri Consulenti
--

<b>RESPONSABILE DELLA PROGETTAZIONE PER L'ATA:</b> Prof. Ing. Antonio Grimaldi <b>GEOLOGO</b> Dott. Geol. Fabrizio Pontoni COORDINATORE DELLA SICUREZZA IN FASE DI PROGETTAZIONE: Ing. Michele Curiale	 ANTONIO GRIMALDI ORDINE INGEGNERI ROMA N. 20850	 ORDINE DEI GEOLOGI DELLE MARCHE Fabrizio PONTONI Geologo Specialista N. 176 ALBO SEZIONE A	 Dott. Ing. MICHELE CURIALE N. 1679 "Sez. A" ORDINE INGEGNERI PERUGIA N. 1000
---	---	--	---

<b>IL RESPONSABILE DEL PROCEDIMENTO</b> Ing. Iginio Farotti
--

<b>2.1.3 - PEDEMONTANA DELLE MARCHE</b> 3° stralcio funzionale: Castelraimondo nord - Castelraimondo sud 4° stralcio funzionale: Castelraimondo sud - innesto S.S.77 a Muccia <b>OPERE D'ARTE MINORI: SOTTOVIA</b> <b>SOTTOVIA PIANELLO</b> Nuovo Sottovia strada localita' Pianello al km 9+683 - Fasi esecutive	<b>SCALA:</b> 1:50
	<b>DATA:</b> Settembre 2020

Codice Unico di Progetto (CUP) <b>F12C03000050021</b>																															
Codice elaborato: <table border="1"> <tr> <td>L</td><td>0</td><td>7</td><td>0</td><td>3</td><td>2</td><td>1</td><td>3</td><td>E</td><td>1</td><td>6</td><td>0</td><td>M</td><td>0</td><td>0</td><td>6</td><td>7</td><td>1</td><td>1</td><td>0</td><td>9</td><td>A</td> </tr> </table> Nome File: LOTTO213E16000067109A										L	0	7	0	3	2	1	3	E	1	6	0	M	0	0	6	7	1	1	0	9	A
L	0	7	0	3	2	1	3	E	1	6	0	M	0	0	6	7	1	1	0	9	A										

REV.	DATA	DESCRIZIONE	Redatto	Controllato	Approvato
A	Settembre 2020	Emissione PE	PROGIN	M. Perrino	S. Lieto
B					A. Grimaldi
C					