

N.B.: PER LA TABELLA MATERIALI FARE RIFERIMENTO ALL'ELABORATO: L0703213E160M0000TV01A

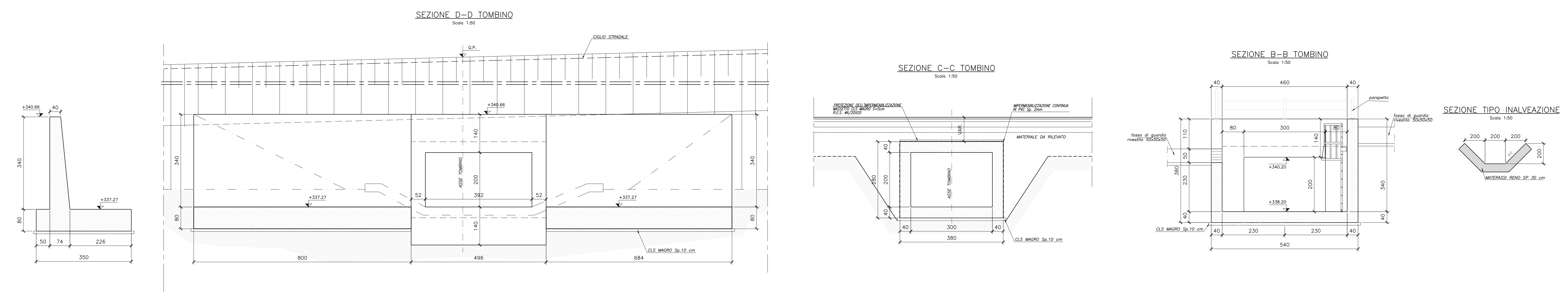

QUADRILATERO
Marche Umbria S.p.A.

**ASSE VIARIO MARCHE-UMBRIA
E QUADRILATERO DI PENETRAZIONE INTERNA
MAXI LOTTO 2**

LAVORI DI COMPLETAMENTO DELLA DIRETTRICE PERUGIA ANCONA:
SS. 318 DI "VALFABRICA", TRATTO PIANELLO - VALFABRICA
SS. 76 "VAL DESINO", TRATTO FOSSATO VIKO - CANCELLE E ALBACINA - SERRA SAN QUIRICO
"PIEDMONTANA DELLE MARCHE", TRATTO FABRIANO-MUCCIA-SFERCIA.

PROGETTO ESECUTIVO

CONTRAENTE GENERALE: DIRPA 2 S.C. G. F. I.	<i>Il responsabile del Contratto Generale:</i> Ing. Federico Montanari	<i>Il responsabile Ingegnere della Proiezioni Specialistiche:</i> Ing. Salvatore Liso																								
PROGETTAZIONE: Associazione Temporanea di Imprese Mandatari: PROGIN , LOMBARDI SA , LOMBARDI REICO , SGAI s.r.l. , SI E. Forlani & C.																										
<p>RESPONSABILI DELLA PROGETTAZIONE PER I.C.T.A.: Prof. Ing. Antonio Grimaldi GEOMETRI: Don. Gio. Fabrizio Pionetti COORDINATORE DELLA SICUREZZA IN FASE DI PROGETTAZIONE: Ing. Michele Furlanò</p> <p>IL RESPONSABILE DEL PROCEDIMENTO: Ing. Ignazio Farotti</p>																										
<p>2.1.3 - PIEDMONTANA DELLE MARCHE 3° stralcio funzionale: Castelraimondo nord - Castelraimondo sud 4° stralcio funzionale: Castelraimondo sud - innesto S.S.77 a Muccia OPERE IDRAULICHE ASSE PRINCIPALE Tombino 3x2 alla pag. 6 + 595 - Carpenterie</p>		<p>SCALE: 1:50</p> <p>DATA: Settembre 2020</p>																								
<p>Codice Unico di Progetto (CUP): F12C030005021</p> <p>Codice elaborato: [1][0][1][0][1][2][1][2][3][E][1][6][0][1][0][1][1][4][7][1][7][0][2][2][8]</p> <p style="text-align: right;">Nome file: L0703213E160M0000TV01A</p>																										
<table border="1" style="width: 100%; border-collapse: collapse;"> <thead> <tr> <th>REV.</th> <th>DATA</th> <th>DESCRIZIONE</th> <th>Redatto</th> <th>Controllato</th> <th>Approvato</th> </tr> </thead> <tbody> <tr> <td>A</td> <td>Marzo 2020</td> <td>Emissione PE</td> <td>PROGIN</td> <td>M. Senti</td> <td>A. Grimaldi</td> </tr> <tr> <td>B</td> <td>Settembre 2020</td> <td>Emissione a seguito variazione ANAS</td> <td>PROGIN</td> <td>M. Senti</td> <td>A. Grimaldi</td> </tr> <tr> <td>C</td> <td></td> <td></td> <td></td> <td></td> <td></td> </tr> </tbody> </table>	REV.	DATA	DESCRIZIONE	Redatto	Controllato	Approvato	A	Marzo 2020	Emissione PE	PROGIN	M. Senti	A. Grimaldi	B	Settembre 2020	Emissione a seguito variazione ANAS	PROGIN	M. Senti	A. Grimaldi	C							
REV.	DATA	DESCRIZIONE	Redatto	Controllato	Approvato																					
A	Marzo 2020	Emissione PE	PROGIN	M. Senti	A. Grimaldi																					
B	Settembre 2020	Emissione a seguito variazione ANAS	PROGIN	M. Senti	A. Grimaldi																					
C																										