

SEZIONE A-A TOMBINO
Scala 1:50

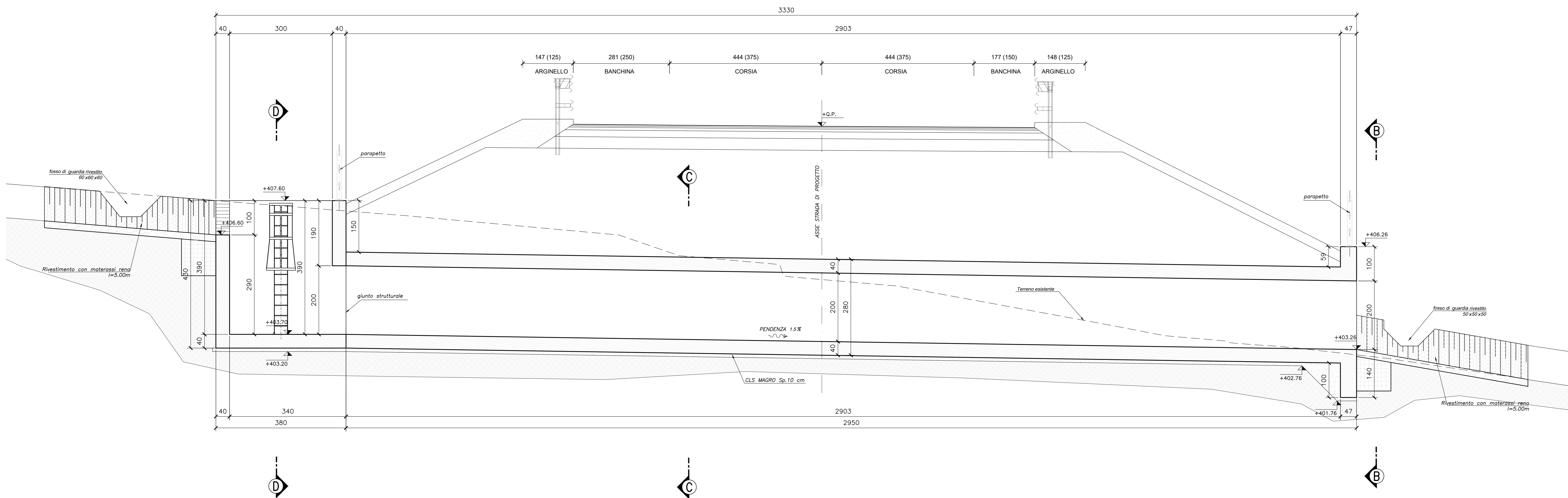

**ASSE VIARIO MARCHE-UMBRIA
E QUADRILATERO DI PENETRAZIONE INTERNA
MAXI LOTTO 2**

LAVORI DI COMPLETAMENTO DELLA DIRETTRICE PERUGIA ANCONA:
SS. 318 DI "VALFABRICA", TRATTO PIANELLO-VALFABRICA
SS. 76 "VAL DESINO", TRATTI FOSSATO VICO - CANCELLI E ALBACINA - SERRA SAN QUIRICO
"PEDEMONTANA DELLE MARCHE", TRATTO FABRIANO-MUCCIA-SFERCIA.

PROGETTO ESECUTIVO

CONTRAENTE GENERALE: 	Il responsabile del Contraente Generale: Ing. Federico Montanari	Il responsabile Integratore delle Previsioni Specialistiche: Ing. Salvatore Lieto																								
PROGETTAZIONE: Associazione Temporanea di Imprese Mandatario: / / /																										
RESPONSABILE DELLA PROGETTAZIONE: PER C.A.T. Prof. Ing. Antonio Grimaldi GEOLOGO Dott. Geol. Fabrizio Pontoni Geologo Specialista N. 1879 "Sez. A" del Tribunale di Perugia Ing. Michele Curiale COORDINATORE DELLA SICUREZZA IN FASE DI PROGETTAZIONE																										
IL RESPONSABILE DEL PROCEDIMENTO: Ing. Iginio Farotti																										
2.1.3 - PEDEMONTANA DELLE MARCHE 3° stralcio funzionale: Castelraimondo nord - Castelraimondo sud 4° stralcio funzionale: Castelraimondo sud - innesto S.S.77 a Muccia OPERE IDRAULICHE ASSE PRINCIPALE Tombino 2x2 alla prg. 10+168: Stralcio planimetrico, sezione longitudinale		SCALA: 1:50 DATA: Settembre 2020																								
Codice Unico di Progetto (CUP): F12C0300050021 Codice elaborato:																										
<table border="1" style="width: 100%; border-collapse: collapse;"> <thead> <tr> <th>REV.</th> <th>DATA</th> <th>DISCRIZIONE</th> <th>Redatto</th> <th>Controllato</th> <th>Approvato</th> </tr> </thead> <tbody> <tr> <td>A</td> <td>Marzo 2020</td> <td>Emissione PE</td> <td>PROGIN</td> <td>M. Satti</td> <td>S. Lieto</td> </tr> <tr> <td>B</td> <td>Settembre 2020</td> <td>Emissione a seguito istruttoria ANAS</td> <td>PROGIN</td> <td>M. Satti</td> <td>S. Lieto</td> </tr> <tr> <td>C</td> <td></td> <td></td> <td></td> <td></td> <td></td> </tr> </tbody> </table>			REV.	DATA	DISCRIZIONE	Redatto	Controllato	Approvato	A	Marzo 2020	Emissione PE	PROGIN	M. Satti	S. Lieto	B	Settembre 2020	Emissione a seguito istruttoria ANAS	PROGIN	M. Satti	S. Lieto	C					
REV.	DATA	DISCRIZIONE	Redatto	Controllato	Approvato																					
A	Marzo 2020	Emissione PE	PROGIN	M. Satti	S. Lieto																					
B	Settembre 2020	Emissione a seguito istruttoria ANAS	PROGIN	M. Satti	S. Lieto																					
C																										