

SEZIONE D-D  
Scale 1:20

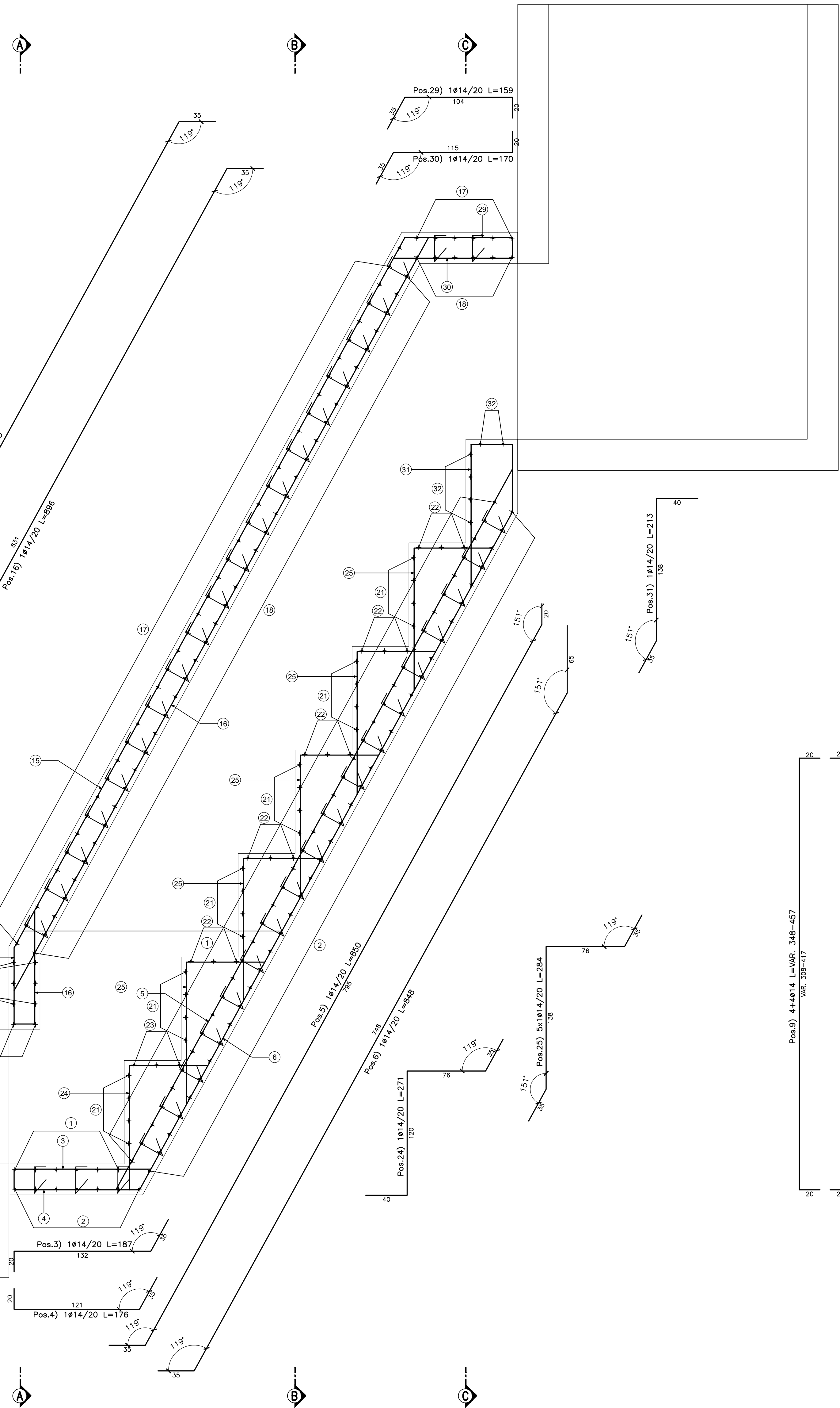

PIANTA SPICCATO  
Scale 1:20

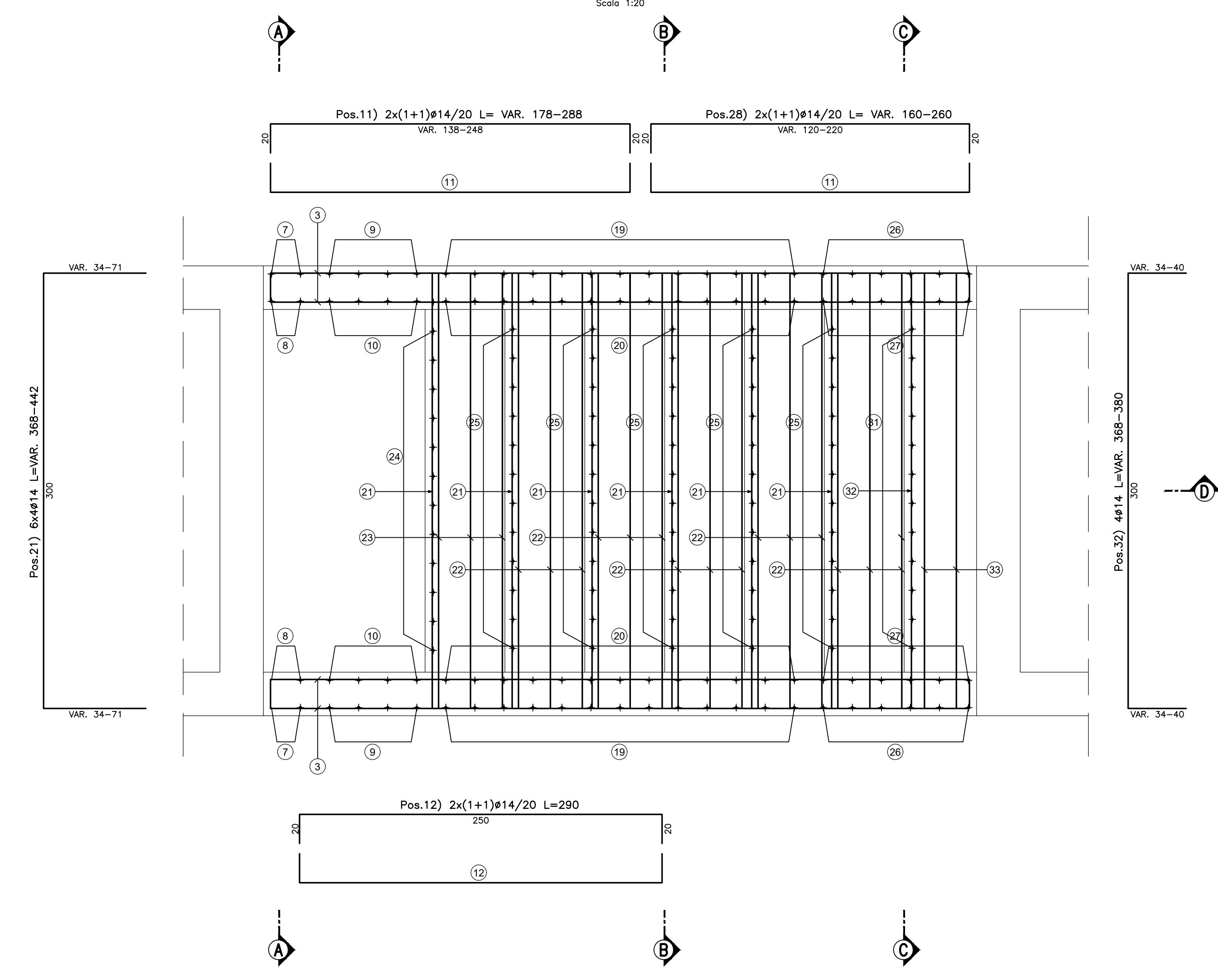

SEZIONE C-C  
Scale 1:20

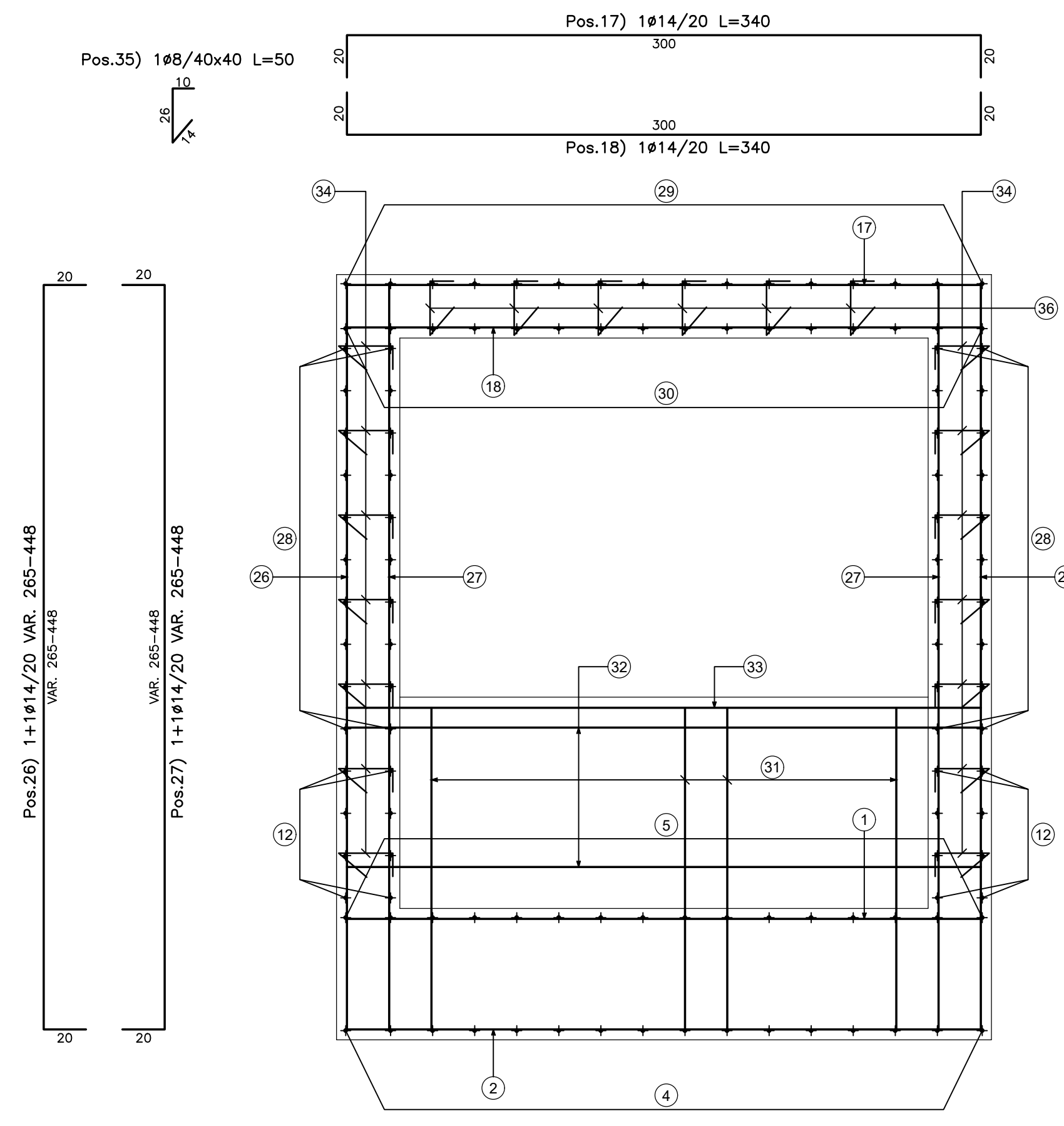

SEZIONE A-A  
Scale 1:20

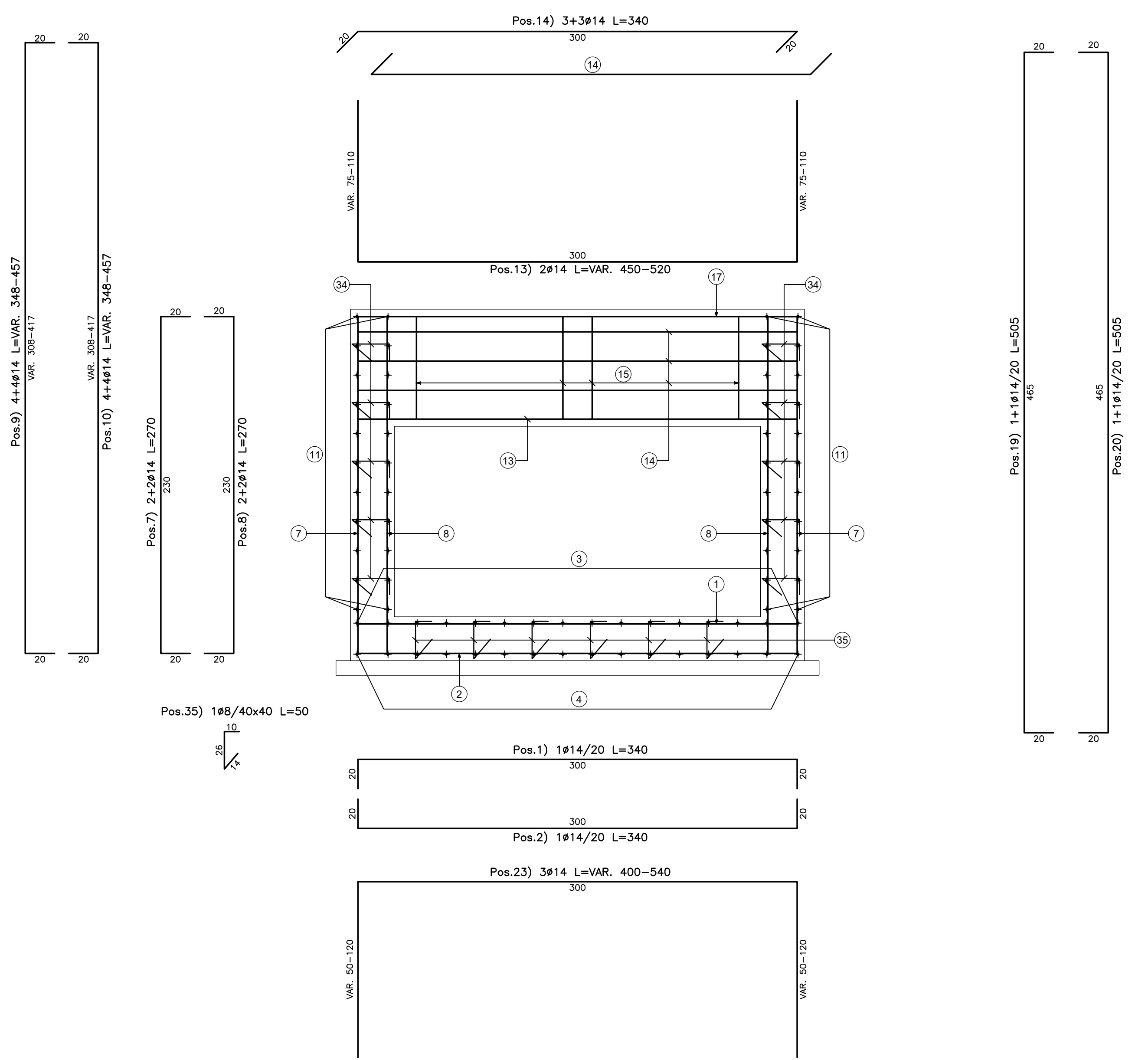

SEZIONE B-B  
Scale 1:20

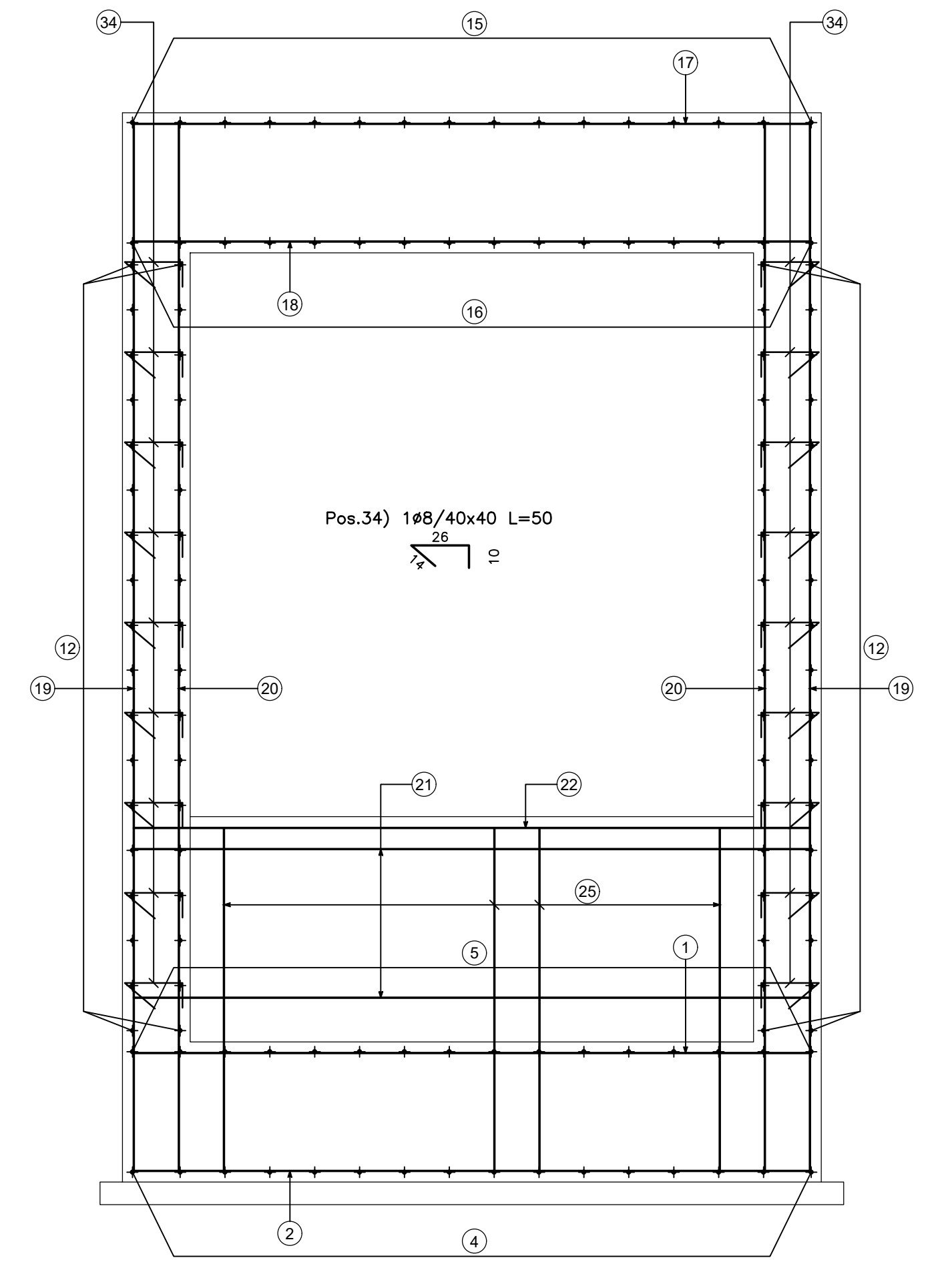

N.B.: PER LA TABELLA MATERIALI FARE RIFERIMENTO ALL'ELABORATO: L0703213E160M00007V01A

**QUADRILATERO**  
Marche Umbria S.p.A.

**ASSE VIARIO MARCHE-UMBRIA  
E QUADRILATERO DI PENETRAZIONE INTERNA  
MAXI LOTTO 2**

LAVORI DI COMPLETAMENTO DELLA DIRETTRICE: PERUGIA ANCONA:  
SS. 318 DI "VALFABBRICA", TRATTO PIANELLO-VALFABBRICA  
SS. 76 "VAL DESINO", TRATTO FOSSATO VICO - CANCELLI E ALBACINA - SERRA SAN QUIRICO  
"PEDEMONTANA DELLE MARCHE", TRATTO FABRIANO-MUCCA-SERCIA.

**PROGETTO ESECUTIVO**

**CONTRAENTE GENERALE:** **DIRPA 2 S.C.A.R.L.**  
Mandatario: **PROG.N.** / **LOMBARDI SA** / **LOMBARDI-REICO**

**Il responsabile del Contratto Generale:** Ing. Felicia Montanari  
**Il responsabile delle Progettazioni Specialistiche:** Ing. Salvatore Lito

**PROGETTAZIONE:** Associazione Temporanea di Imprese  
Mandatario: **PROG.N.** / **LOMBARDI SA** / **LOMBARDI-REICO** / **SGAI S.p.A.** / **SI.E. Fortiani & C.**

**RESPONSABILE DELLA PROGETTAZIONE PER I.C.T.:** Prof. Ing. Antonio Gramisli  
**COORDINATORE DELLA SICUREZZA IN FASE DI PROGETTAZIONE:** Ing. Michele Curiale

**IL RESPONSABILE DEL PROCEDIMENTO:** Ing. Iginio Fantini

**2.1.3 - PEDEMONTANA DELLE MARCHE**  
3° stralcio funzionale: Castelfranco nord - Castelfranco sud  
4° stralcio funzionale: Castelfranco sud - innesco S.S.77 a Muccia  
**OPERE IDRAULICHE**  
Tubilità Podere Via Berta  
Tomboino Φ1500 alla prg. 0+215 - Armature - Tav. 1

Scala: 1:50  
Data: Marzo 2020

Codice Unico di Progetto (CUP): **F12C03000050021**

Codice elaborato: **L0703213E160M00007V01A**

REV.	DATA	DESCRIZIONE	Redatto	Verificato	Approvato
A	Marzo 2020	Emissione PE	PROG.N.	M. Sarti	S. Lito
B					A. Gramisli
C					