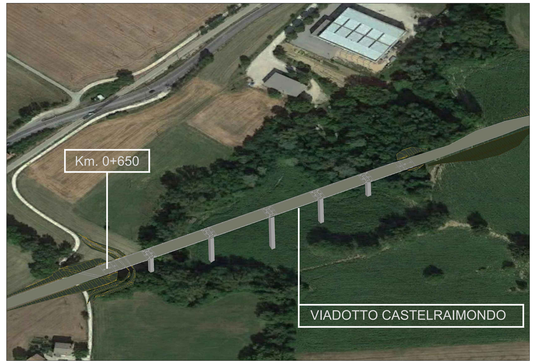

PROGETTO TRA km 0+650 E Km 2+260 AREA 1

PROGETTO TRA km 0+650 E Km 2+260 AREA 2

PROGETTO TRA km 0+650 E Km 2+260 AREA 3

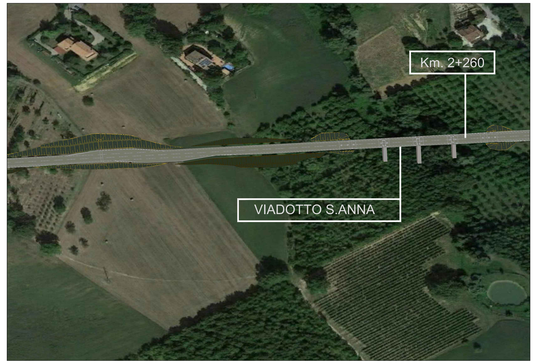

PROGETTO TRA km 0+650 E Km 2+260 AREA 4

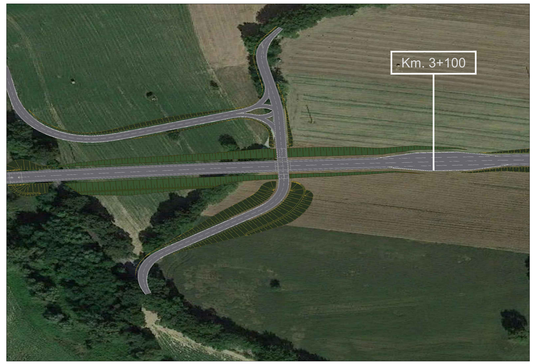

PROGETTO TRA km 3+100 E Km 4+000 AREA 1

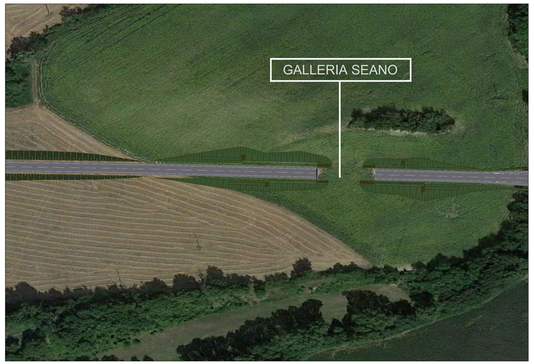

PROGETTO TRA km 3+100 E Km 4+000 AREA 2

PROGETTO TRA km 3+100 E Km 4+000 AREA 3

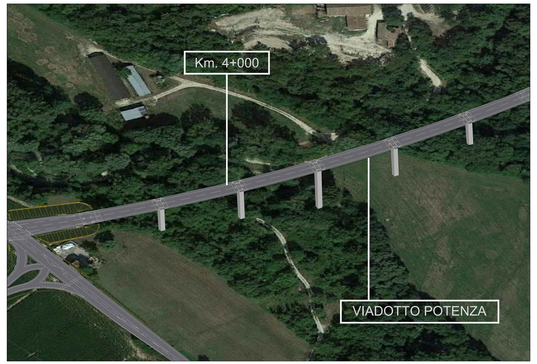

PROGETTO TRA km 3+100 E Km 4+000 AREA 4

PROGETTO TRA km 7+500 E Km 9+000 AREA 1

PROGETTO TRA km 7+500 E Km 9+000 AREA 2

PROGETTO TRA km 7+500 E Km 9+000 AREA 3

PROGETTO TRA km 7+500 E Km 9+000 AREA 4

COROGRAFIA DI INQUADRAMENTO

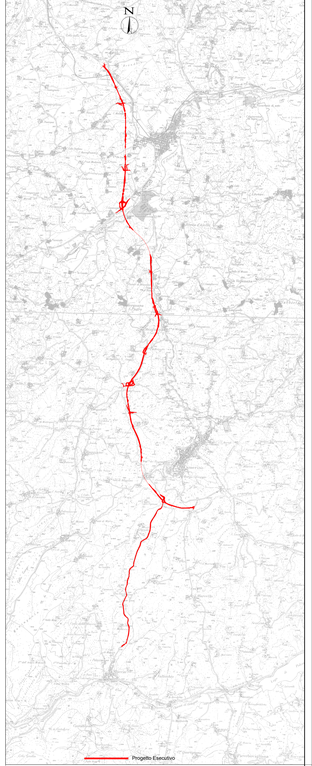

QUADRILATERO Marche Umbria B.p.A.

ASSE VIARIO MARCHE-UMBRIA
E QUADRILATERO DI PENETRAZIONE INTERNA
MAXI LOTTO 2

LAVORI DI COMPLETAMENTO DELLA DIRETTRICE PERUGIA ANCONA:
SS. 318 DI "VALFABBRICA", TRATTO PIANELLO -VALFABBRICA
SS. 76 "VAL D'ESINO", TRATTI FOSSATO VICO - CANCELLE E ALBACINA - SERRA SAN QUIRICO "PEDEMONTANA DELLE MARCHE", TRATTO FABRIANO-MUCCIA-SFERCIA.

PROGETTO ESECUTIVO

CONTRAENTE GENERALE: DIRPA 2 S.C.G.I.

Il responsabile del Contraente Generale: Ing. Federico Montanari

Il responsabile Integrazione delle Prestazioni Specialistiche: Ing. Salvatore Lotto

PROGETTAZIONE: Associazione Temporanea di Imprese
Mandataria: PROGIN
Mandanti: LOMBARDI SA INGEGNERI CONSULENTI; LOMBARDI-RECICO INGEGNERIA S.r.l.; SGAI s.r.l. di E.Forlani & C.

RESPONSABILE DELLA PROGETTAZIONE PER L'A.T.I.
Prof. Ing. Antonio Grimaldi
Ordine di Napoli n. 9001
Dott. Geol. Fabrizio Pontoni
Ordine Geologi Lazio n. 1
COORDINATORE DELLA SICUREZZA IN FASE DI PROGETTAZIONE
Ing. Michele Curiale
Ordine di Napoli n. 5349
IL RESPONSABILE DEL PROCEDIMENTO
Ing. Ignazio Farrotti
Ordine di Roma n. 19971

Fabrizio PONTONI Geologo Specialista Ordine Geologi Lazio n. 198

Ing. MICHELE CURIALE Ordine degli Ingegneri della Provincia di Napoli n. 5349

2.1.3 - PEDEMONTANA DELLE MARCHE
3° stralcio funzionale: Castelraimondo nord - Castelraimondo sud
4° stralcio funzionale: Castelraimondo sud - innesto S.S.77 a Muccia
INTERVENTI DI INSERIMENTO PAESAGGISTICO ED AMBIENTALE
FOTOGRAFIE RAPPRESENTAZIONE PERCEZIONE DELL'OPERA Tav 1 di 2
Tav 1 di 2

SCALA: *1:2000*
DATA: *Marzo 2020*

Codice Unico di Progetto (CUP): **F12C03000050021**

Codice elaborato: L 0 7 3 2 2 2 E 2 7 1 5 0 0 0 0 P 1 A 0 2 A
Nome file: 00_GENERALE_COROGRAFIA

Sistema	Tipo	Settore	CIT	WBS	Id. doc.	N. prog.	Rev.
L0	73	22	E27	15000	P1A	02	A

REV.	DATA	DESCRIZIONE	Redatto	Controllato	Approvato
A	Marzo 2020	Emissione PE	P. Pacelli	S. Scoppetta	A. Grimaldi
B					
C					