

VEGETAZIONE

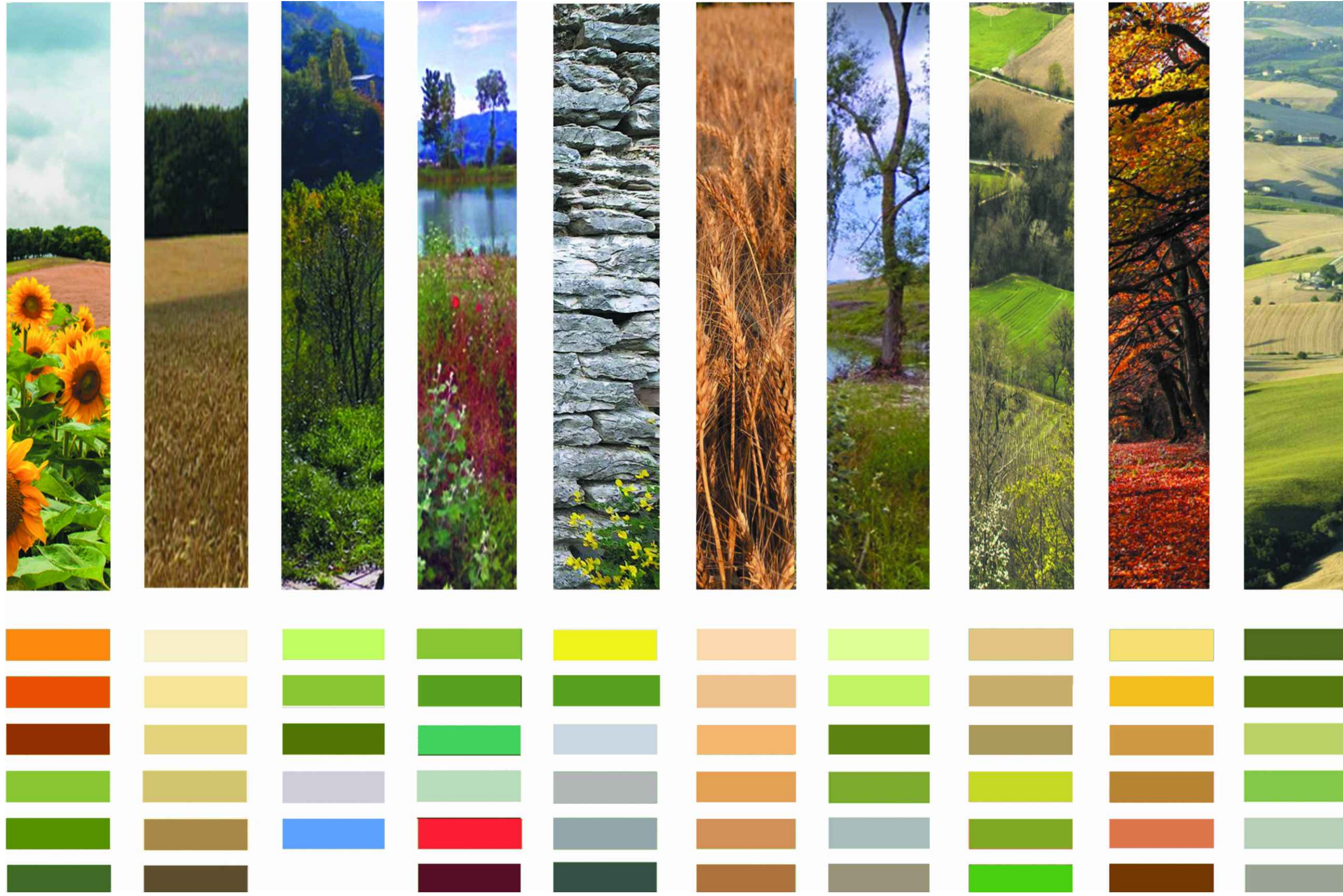

TERRE E COLTIVI

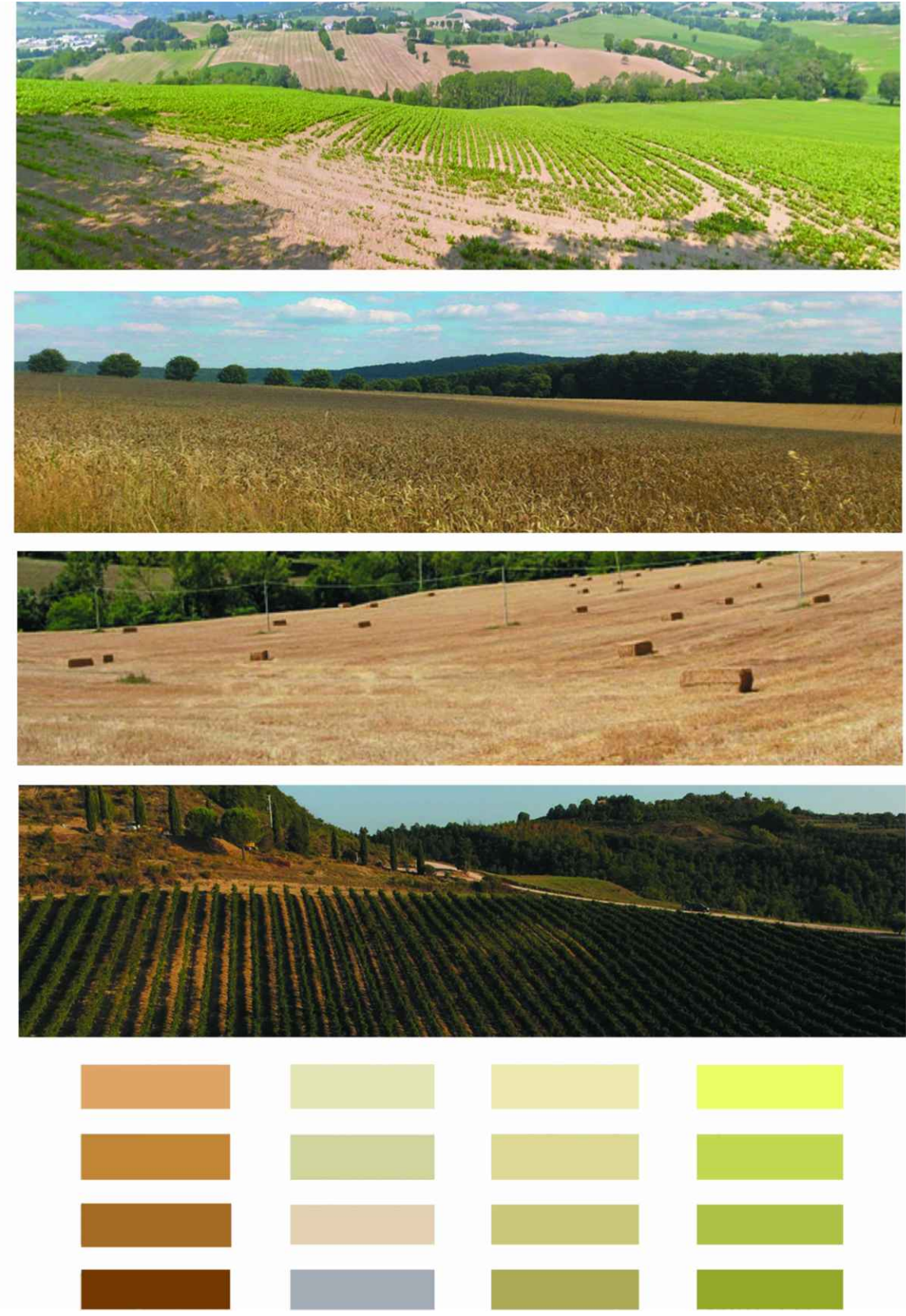

ELEMENTI DEL PAESAGGIO



LETTURA DEL PAESAGGIO



STUDIO INSERIMENTO AMBIENTALE DEL PROGETTO

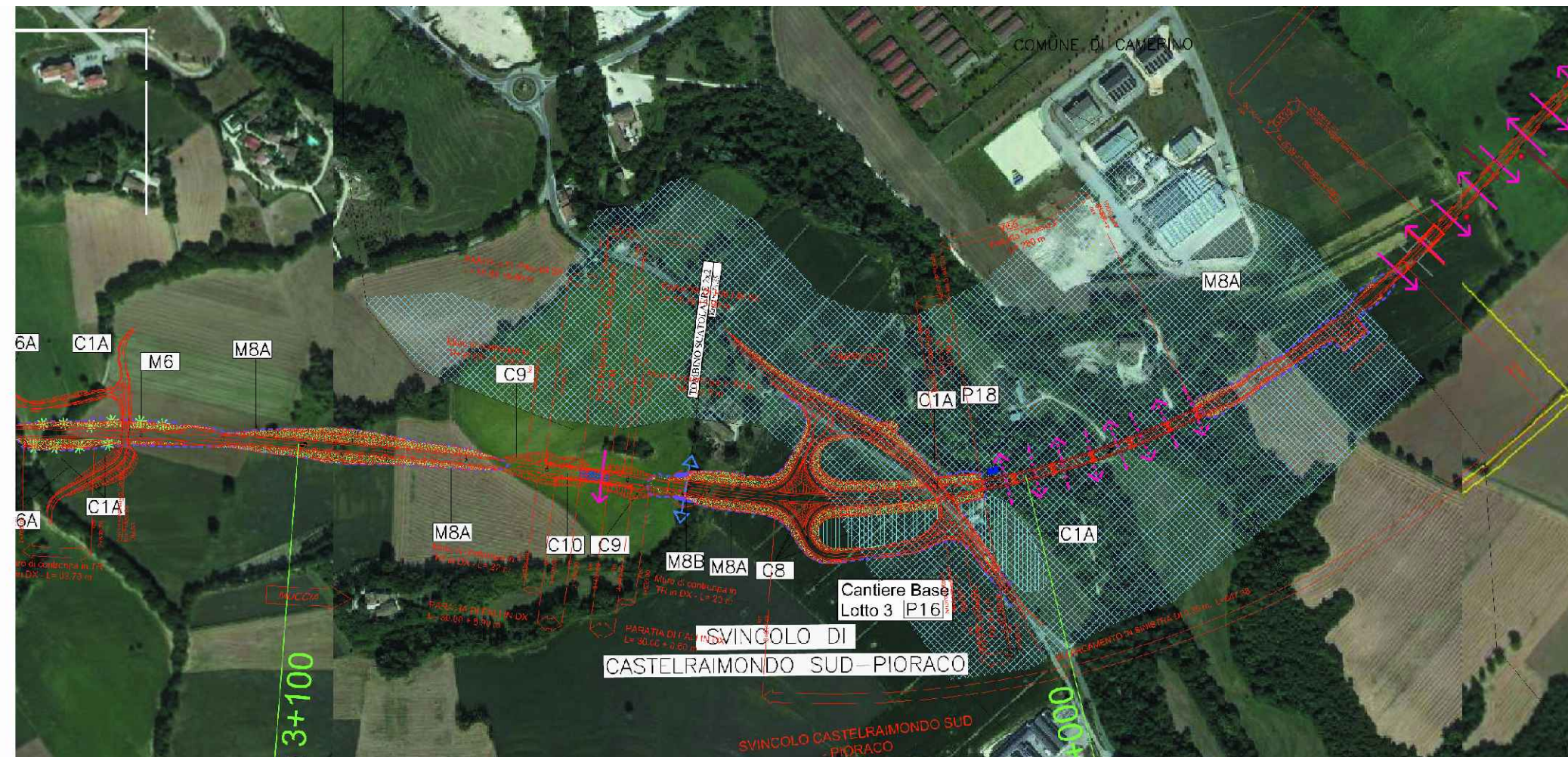

LEGENDA

Elementi Antropici Puntuali	Filari alberati	Reticolo Agricolo	Interferenze Ferroviarie	Galleria edizione 2010
Elementi Antropici Viste Panoramiche	Macchia Vegetazione	Corsi d'acqua	Interferenze stradali	Galleria e asse stradale edizione 2017

LEGENDA

Ripulitura delle sponde di fine di cassoname e riassetto	Vasche di prima pioggia	Creazione di cespugli arbusti	Grandi connettori interambientali: fasce complesse di scorcio tra specie animali e vegetali di ambienti umidi
Effettuazione di saggi preventivi archeologici	Massa in opera di recinzione tipo A lungo l'infrastruttura, con messa a dimora di specie arbustive	Ripulitura ambientale della viabilità stradale depresso	Connessori interambientali: linee di spostamento e di scorcio locale tra specie animali e vegetali di ambienti umidi
Ripulitura territoriale agricolo delle aree di cantiere	Massa in opera di recinzione tipo B lungo l'infrastruttura, con messa a dimora di specie arbustive	Smanottamento del manto stradale e restituzione all'uso agricolo	Rete di connessione ecologica delle aree agricole site e medie collinari
Rinfrangimento delle aree di cantiere	Intervento di protezione acustica	Rimodulazione morfologica	Atraversamento sopra galleria
Fascia alta arbustiva	Ripulitura del drenaggio superficiale e delle emergenze delle acque sotterranee	Sistemazione ambientale di aree di servizio ad area intersezione	Atraversamento sotto viadotto
Massa o dimora di specie arbustive sulle scarpate dei rilevati e delle trincee (per scarpate con altezza > 2 m)	Rinaturalizzazione (A=Ambiente collinare; B= Ambiente fluviale)	Fascio arbustivo	Tornante di attraversamento fauna minore
Ripulitura alberi di pregio esistenti in altro loco impianto di esemplari di pregio effetto	Rinfrescamento e rafforzamento della vegetazione	Ripulitura uso agricolo galleria artificiale	Tornante di attraversamento fauna medio-grande
Ripulitura alberi di pregio esistenti in altro loco impianto di esemplari di pregio effetto	Ritocco degli elementi lineari (siepi e filari arborei)		

VISTE PANORAMICHE



QUADRILATERO
Marche Umbria S.p.A.

**ASSE VIARIO MARCHE-UMBRIA
E QUADRILATERO DI PENETRAZIONE INTERNA
MAXI LOTTO 2**

LAVORI DI COMPLETAMENTO DELLA DIRETTRICE PERUGIA ANCONA:
SS. 318 DI "VALFABBRICA", TRATTO PIANELLO-VALFABBRICA
SS. 76 "VAL DESINO", TRATTI FOSSATO VICO - CANCELLI E ALBACINA - SERRA SAN QUIRICO
"PEDEMONTANA DELLE MARCHE", TRATTO FABRIANO-MUCCIA-SFERCIA.

PROGETTO ESECUTIVO

CONTRAENTE GENERALE: DIRPA 2 s.c.a.r.l.	Il responsabile del Contraente Generale: Ing. Federico Montanari	Il responsabile Integrazioni delle Prestazioni Specialistiche: Ing. Salvatore Lieto
---	---	--

PROGETTAZIONE: Associazione Temporanea di Imprese

Mandataria: **PROGIN** s.p.a.

Mandanti: **LOMBARDI SA** INGEGNERI CONSULENTI; **LOMBARDI-REICO** INGEGNERIA S.R.L.

SGAI s.r.l. di E. Forlani & C.
Studio di Ingegneria e Geologia Appaltato

RESPONSABILE DELLA PROGETTAZIONE PER L'A.T.I.
Prof. Ing. Antonio Grimaldi

GEOLOGO
Dott. Geol. Fabrizio Pontoni
COORDINATORE DELLA SICUREZZA IN FASE DI PROGETTAZIONE:
Ing. Michele Curiale

IL RESPONSABILE DEL PROCEDIMENTO
Ing. Iginio Farotti

2.1.3 - PEDEMONTANA DELLE MARCHE
3° stralcio funzionale: Castelraimondo nord - Castelraimondo sud
4° stralcio funzionale: Castelraimondo sud - innesto S.S.77 a Muccia
INTERVENTI DI INSERIMENTO PAESAGGISTICO ED AMBIENTALE
STUDIO CROMATICO DEL PAESAGGIO

SCALA:
Varie

DATA:
Marzo 2020

Codice Unico di Progetto (CUP) **F12C0300050021**

Codice elaborato:

Opera	Tratto	Settore	CEE	WBS	Id. doc.	N. prog.	Ric.
L0703	213	E	I7	I50000	S	C	R01A

Nome File: L0703213E1750000SCR01A

REV.	DATA	DESCRIZIONE	Redatto	Controllato	Approvato
A	Marzo 2020	Emissione PE	R. Diaferia	S. Scopetta	S. Lieto
B					A. Grimaldi
C					