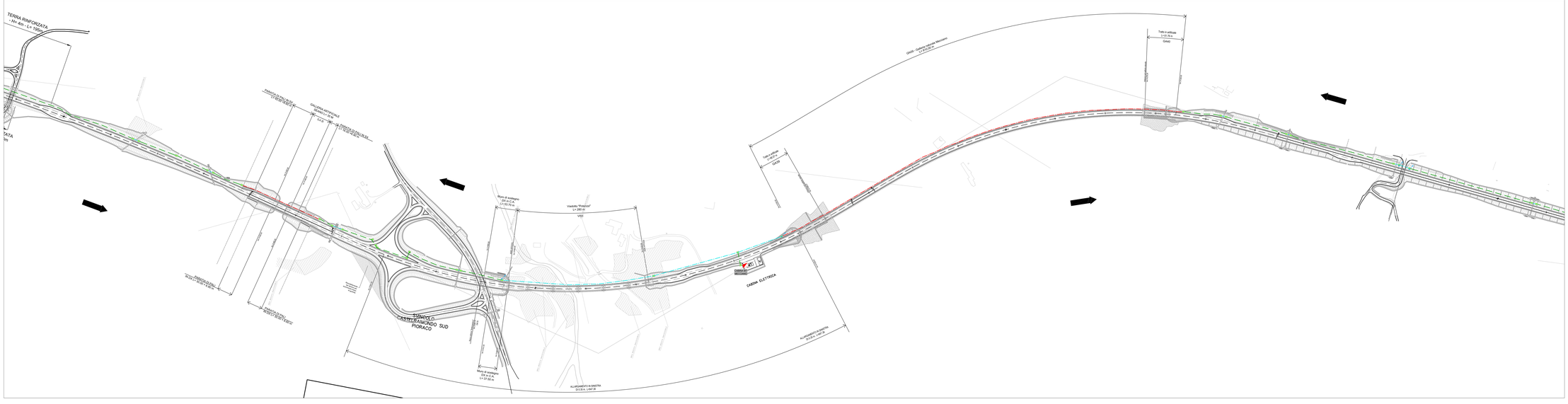

Simbolo	Descrizione
	n° 1 tritubo Ø50 e n° 2 tubazioni PE Ø160 in rilevato
	n° 1 tritubo Ø50 e n° 5 tubazioni PE Ø160 in galleria
	Passerella 200x75 in acciaio zincato su mensola
	Risalita cavi
	Pozzetto di ispezione 120x60 con chiusino carrabile in materiale composito per impianti di comunicazione massimo ogni 500 m
	Armadio attestazione fibra ottica

QUADRILATERO Marche Umbria S.p.A.

ASSE VIARIO MARCHE-UMBRIA E QUADRILATERO DI PENETRAZIONE INTERNA MAXI LOTTO 2

LAVORI DI COMPLETAMENTO DELLA DIRETTRICE PERUGIA ANCONA:
SS. 318 DI "VALFABBRICA", TRATTO PIANELLO -VALFABBRICA
SS. 76 "VAL D'ESINO", TRATTI FORSATO VICO - CANCELLE E ALBACINA - SERRA SAN QUIRICO
"PEDEMONTANA DELLE MARCHE", TRATTO FABRIANO-MUCCIA-SFERCIA.

PROGETTO ESECUTIVO

CONTRAENTE GENERALE:
DIRPA 2 S.C.G.r.l.

Il responsabile del Contraente Generale:
Ing. Federico Montanari

Il responsabile Integrazione delle Prestazioni Specialistiche:
Ing. Salvatore Lieto

PROGETTAZIONE: Associazione Temporanea di Imprese
Mandataria: PROGIN
Mandanti: LOMBARDI SA INGEGNERI CONSULENTI; LOMBARDI-REICO INGEGNERIA S.r.l.; SGAI a.r.l. di E.Furlani & C.
Via Ancona, 2 - 60131 ANCONA - Tel. 071 2866 1 - Fax 071 2866 1 - www.sgai.com - info@sgai.com - info@pec.sgai.com

RESPONSABILE DELLA PROGETTAZIONE
Ing. Ignio Farotti
Prof. Ing. Antonio Grimaldi
GEOLOGO
Dott. Geol. Fabrizio Pontoni
COORDINATORE DELLA SICUREZZA IN FASE DI PROGETTAZIONE
Ing. Michele Cariale
IL RESPONSABILE DEL PROCEDIMENTO
Ing. Ignio Farotti

ORDINE DEGLI INGEGNERI PROVINCIA DI ANCONA Ing. Ignio Farotti N. 1198
ORDINE DEGLI GEOLOGI DELLE MARCHE Dott. Geol. Fabrizio PONTONI Geologo Specialista N. 198
ORDINE DEGLI INGEGNERI PROVINCIA DI ANCONA Prof. Ing. Antonio GRIMALDI N. 1270 "Dott. Ing. di II fascia" settore civile e ambientale

2.1.3 - PEDEMONTANA DELLE MARCHE
3° stralcio funzionale: Castelraimondo nord - Castelraimondo sud
4° stralcio funzionale: Castelraimondo sud - innesto S.S.77 a Muccia
IMPIANTI TECNOLOGICI
Tipologici
Planimetria cavidotti ed apparecchiature - Tavola 1 di 2

SCALA: 1:2000
DATA: Marzo 2020

Codice Unico di Progetto (CUP) **F12C03000050021**

Codice elaborato:

Opera	Tratto	Subtratto	CIG	WBS	Di Sez.	N. progr.	Rev.
L 0 7 3 2 3 2 3 E 2 1							

Nome file: IE0GC01IMIN00001P2_A

REV.	DATA	DESCRIZIONE	Redatto	Controllato	Approvato
A	Marzo 2020	Emissione PE	PROGIN M. De Ianni	S. Lieto	A. Grimaldi
B					
C					