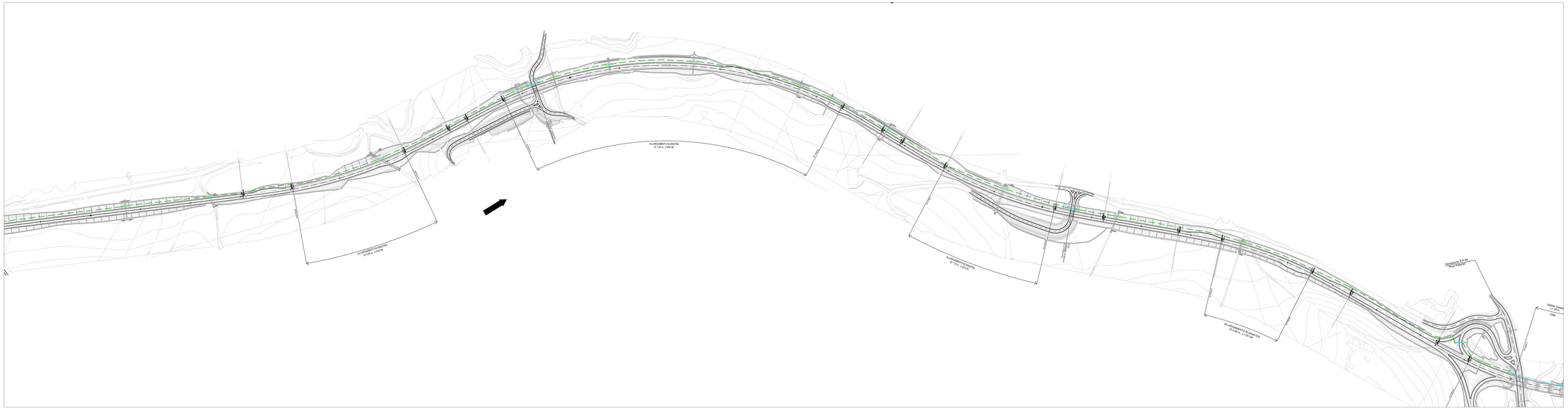

Simbolo	Descrizione
	n° 1 tritubo Ø50 e n° 2 tubazioni PE Ø160 in rilevato
	n° 1 tritubo Ø50 e n° 5 tubazioni PE Ø160 in galleria
	Passerella 200x75 in acciaio zincato su mensola
	Risalita cavi
	Pozzetto di ispezione 120x60 con chiusino carrabile in materiale composito per impianti di comunicazione massimo ogni 500 m
	Armadio attestazione fibra ottica

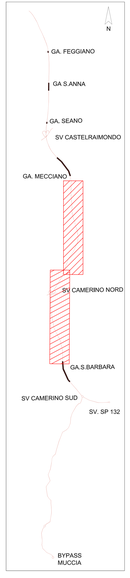

QUADRILATERO
Marche Umbria S.p.A.

ASSE VIARIO MARCHE-UMBRIA
E QUADRILATERO DI PENETRAZIONE INTERNA
MAXI LOTTO 2

LAVORI DI COMPLETAMENTO DELLA DIRETTRICE PERUGIA ANCONA:
SS. 318 DI "VALFABBRICA", TRATTO PIANELLO -VALFABBRICA
SS. 76 "VAL D'ESINO", TRATTI FORSATO VICO - CANCELLE ALBACINA - SERRA SAN QUIRICO
"PEDEMONTANA DELLE MARCHE", TRATTO FABRIANO-MUCCIA-SFERCIA.

PROGETTO ESECUTIVO

CONTRAENTE GENERALE:
DIRPA 2 S.C.p.A.

Il responsabile del Contraente Generale:
Ing. Federico Montanari

Il responsabile Integrazioni delle Prestazioni Specialistiche:
Ing. Salvatore Lieto

PROGETTAZIONE: Associazione Temporanea di Imprese
Mandataria: PROGIN
Mandanti: LOMBARDI SA INGEGNERI CONSULENTI; LOMBARDI-REICO INGEGNERIA S.r.l.; SGAI a.r.l. di E.Fortuni & C.
Via Ticino, 65 - 00198 Roma - Tel. 06 8412777 - Fax 06 8555 0183
www.sgai.com - segreteria@sgai.com - segreteria@pec.sgai.com

RESPONSABILE DELLA PROGETTAZIONE
Ordine degli Ingegneri Roma n. 12345
Prof. Ing. Antonio Grimaldi

GEOLOGO
Dott. Geol. Fabrizio Pontoni
Ordine dei Geologi del Lazio n. 100

COORDINATORE DELLA SICUREZZA IN FASE DI PROGETTAZIONE
Ing. Michele Curiale
Ordine degli Ingegneri Roma n. 19893

IL RESPONSABILE DEL PROCEDIMENTO
Ing. Ignio Farotti

2.1.3 - PEDEMONTANA DELLE MARCHE
3° stralcio funzionale: Castelraimondo nord - Castelraimondo sud
4° stralcio funzionale: Castelraimondo sud - innesto S.S.77 a Muccia
IMPIANTI TECNOLOGICI
Tipologici
Planimetria cavidotti ed apparecchiature - Tavola 2 di 2

SCALA: *1:2000*
DATA: *Marzo 2020*

Codice Unico di Progetto (CUP) **F12C03000050021**

Codice elaborato:

| L | 0 | 7 | 0 | 3 | 2 | 2 | 3 | E | 2 | 2 | | |