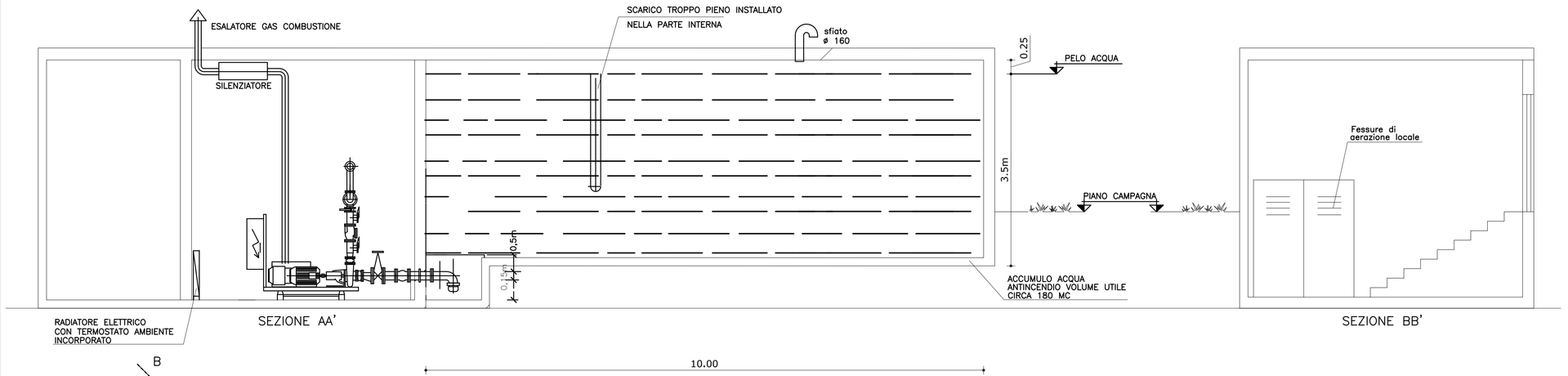

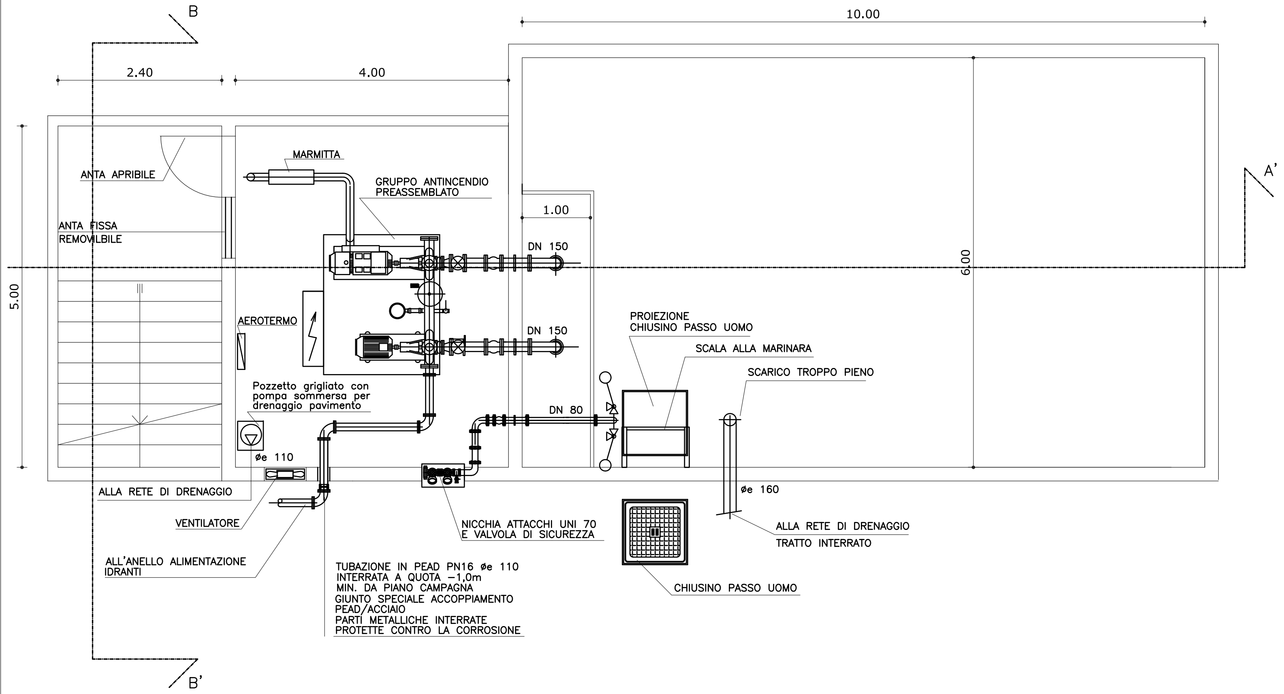

ELETTRICO CENTRALE
Scala 1:100

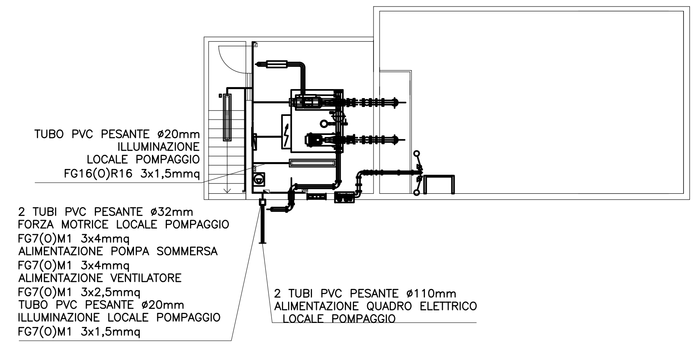

LEGENDA LOC.ELETTRICO CENTRALE	
	Quadro elettrico
	Pozzetto in CLS – 60x60x90cm
	Tubo PVC pesante ø63mm per distribuzione interrata
	Tubo Fe–Zn per distribuzione a vista
	Plafoniera in policarbonato IP65 2x58W
	Kit inverter–batteria a bordo lampada per illuminazione d'emergenza autonomia 1h
	Cassetta di derivazione da parete dim minime 10x10mm con coperchio e viti imperdibili grado di protezione IP55
	Interruttore unipolare comando luci in custodia IP55

SCHEMA GRUPPO ATTACCO MOTOPOMPA VV.F

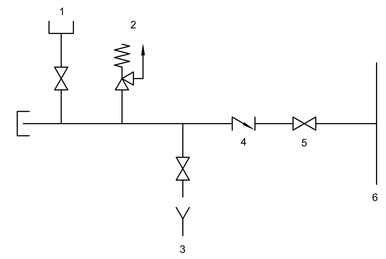

1 ATTACCO DN 70 CON GIRELLO
2 VALVOLA DI SICUREZZA
3 DISPOSITIVO DI DRENAGGIO AUTOMATICO (NECESSARIO IN CASO DI RISCHIO DI GELO)
4 VALVOLA DI RITEGNO
5 VALVOLA D'INTERCETTAZIONE (NORMALMENTE APERTA)
6 COLLETTORE

TIPOLOGIA GRUPPO DI PRESSURIZZAZIONE ANTINCENDIO A NORMA UNI 12845

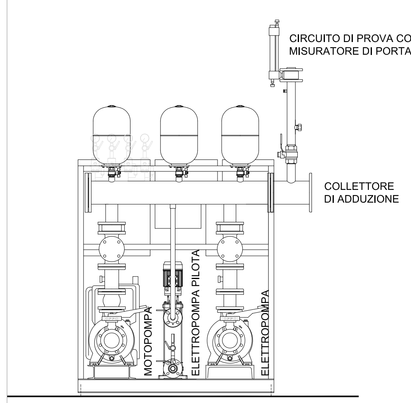

GRUPPO DI PRESSURIZZAZIONE VV.F. UNI 12845 PER IMPIANTO IDRANTI COMPOSTO DA:
N.1 ELETTROPOMPA PRINCIPALE
N.1 ELETTROPOMPA PILOTA
N.1 MOTOPOMPA
PORTATA ELETTROPOMPA= 48,8 mc/h
PREVALENZA= 65 m c.a.
POTENZA ELETTRICA= 7,5 kW
PORTATA MOTOPOMPA= 48,8 mc/h
PREVALENZA= 65 m c.a.

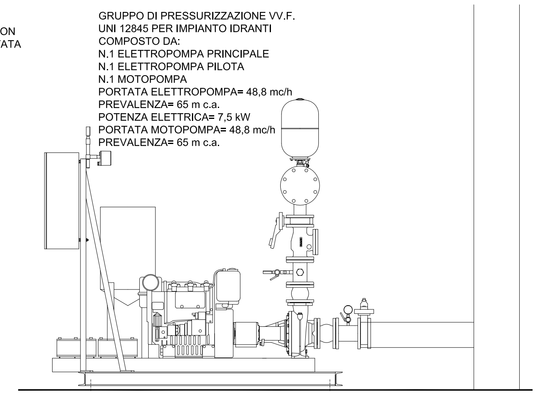

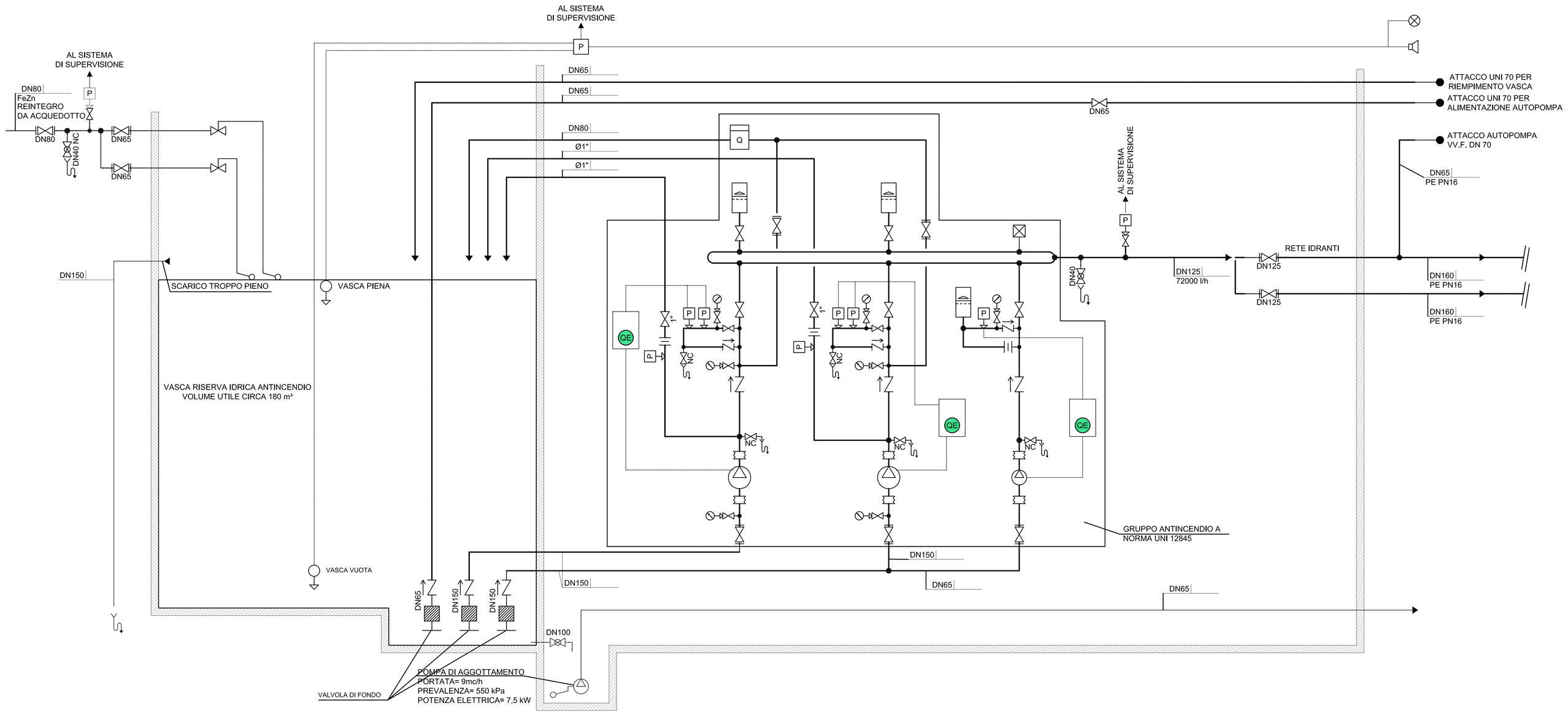

GUADRILATERO Marche Umbria S.p.A.

ASSE VIARIO MARCHE-UMBRIA
E QUADRILATERO DI PENETRAZIONE INTERNA
MAXI LOTTO 2

LAVORI DI COMPLETAMENTO DELLA DIRETTRICE PERUGIA ANCONA:
SS. 318 DI "VALFABBRICA", TRATTO PIANELLO-VALFABBRICA
SS. 76 "VAL D'ESINO", TRATTI FOSSATO VICO - CANCELLI E ALBACINA - SERRA SAN QUIRICO
"PEDEMONTANA DELLE MARCHE", TRATTO FABRIANO-MUCCIA-SFERCIA.

PROGETTO ESECUTIVO

CONTRAENTE GENERALE: DIRPA 2 s.c.a r.l.

Il responsabile del Contraente Generale: Ing. Federico Montanari

Il responsabile Integrazioni delle Prestazioni Specialistiche: Ing. Salvatore Lieto

PROGETTAZIONE: Associazione Temporanea di Imprese
Mandataria: PROGETTAZIONE INTEGRATA PROGIN s.r.l.
Mandanti: LOMBARDI SA INGEGNERI CONSULENTI; LOMBARDI-REICO INGEGNERIA S.r.l.; SGAI s.r.l. di E.Forlani & C. Studio di Ingegneria e Geologia Applicata

RESPONSABILE DELLA PROGETTAZIONE PER L'A.T.I.
Prof. Ing. Antonio Grimaldi
GEOLOGO
Dott. Geol. Fabrizio Pontoni
COORDINATORE DELLA SICUREZZA IN FASE DI PROGETTAZIONE
Ing. Michele Curiale

ORDINE DEGLI INGEGNERI DELLA PROVINCIA DI ROMA – Ing. Antonio Grimaldi
ORDINE DEI GEOLOGI DELLE MARCHE – Fabrizio PONTONI, Geologo Specialista, N. 170, ALBO SEZIONE A
ORDINE DEGLI INGEGNERI DELLA PROVINCIA DI CASERTA – Dott. Ing. MICHELE CURIALE, N. 3422 Dott. Ingegnere Sez. A, Settore Civile e Ambientale, Settore Industriale

IL RESPONSABILE DEL PROCEDIMENTO
Ing. Iginio Farotti

2.1.3 - PEDEMONTANA DELLE MARCHE
3° stralcio funzionale: Castelraimondo nord - Castelraimondo sud
4° stralcio funzionale: Castelraimondo sud - innesto S.S.77 a Muccia
IMPIANTI TECNOLOGICI
Impianti galleria naturale Mecciano
Schema idrico funzionale e centrale antincendio

SCALA: varie
DATA: Marzo 2020

Codice Unico di Progetto (CUP) **F12C03000050021**

Codice elaborato:	Opera	Tratto	Settore	CEE	WBS	Id. doc.	N. prog.	Rev.
	L 0 7 0 3	2 1 3	E	2 1	I M 6 6 0 0	0 P T	0 3	A

Nome File: L070321E21IM6600OPT03_A

REV.	DATA	DESCRIZIONE	Redatto		Controllato	Approvato
A	Marzo 2020	Emissione PE	PROGIN	M. De Iorio	S. Lieto	A. Grimaldi
B						
C						