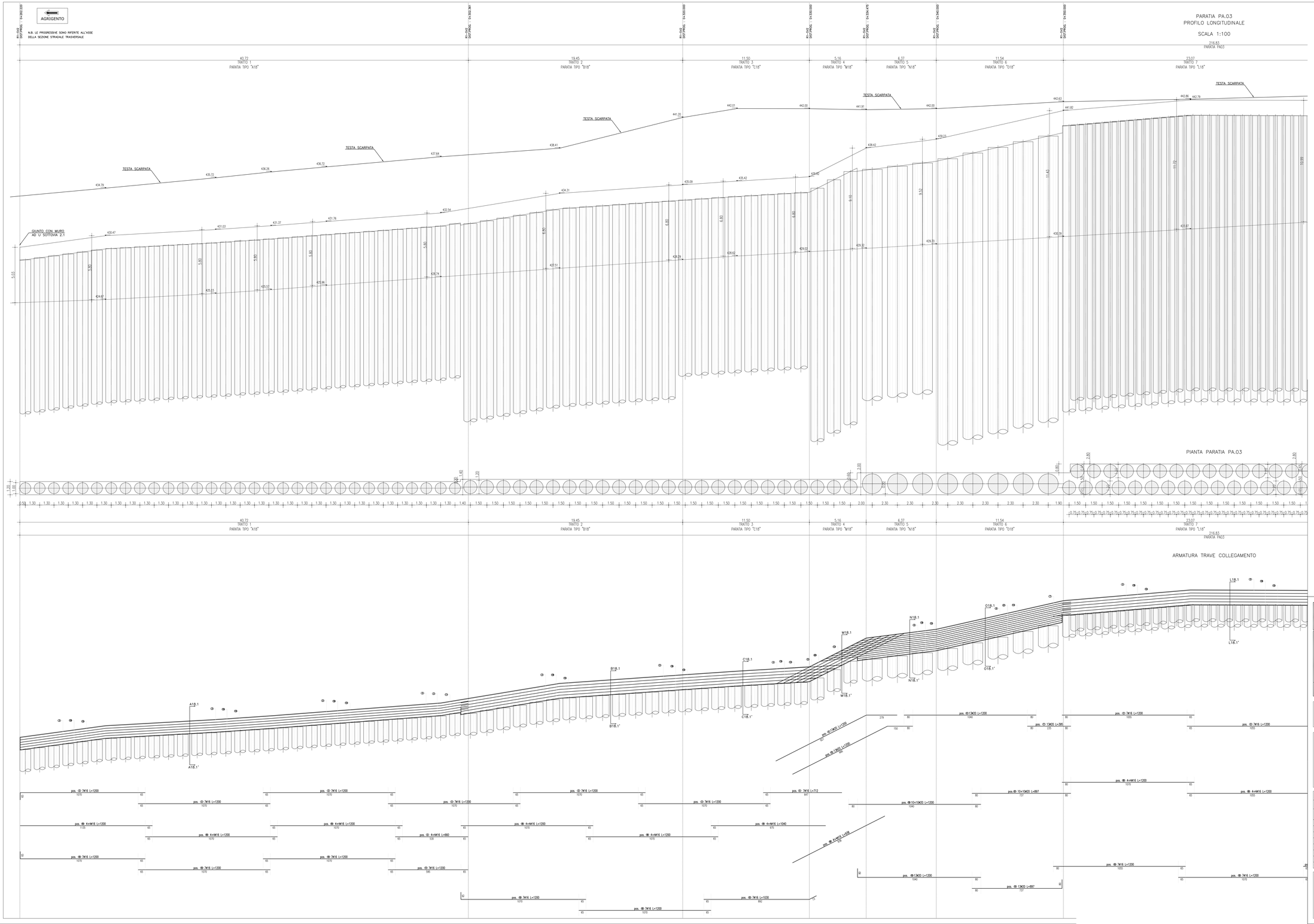

CALCESTRUZZO (UNI EN 206-1):

MAGRONI:
- CLASSE DI RESISTENZA C12/15

PALI DI FONDAZIONE:
- CLASSE DI RESISTENZA C32/40 (UNI EN 206-1)
- CLASSE DI ESPOSIZIONE XA2 (UNI EN 206-1)
- CLASSE DI CONSISTENZA S3 (UNI 9418)
- COPRIFERRO 60mm
- GRANULOMETRIA MASSIMA DEGLI INERTI 30 MM (UNI 12620)

STRUTTURE DI FONDAZIONE MURI GETTATI IN OPERA:
- CLASSE DI RESISTENZA C32/40 (UNI EN 206-1)
- CLASSE DI ESPOSIZIONE XA1 (UNI EN 206-1)
- CLASSE DI CONSISTENZA S3 (UNI 9418)
- COPRIFERRO 40mm
- GRANULOMETRIA MASSIMA DEGLI INERTI 30 MM (UNI 12620)

STRUTTURE IN ELEVAZIONE CONTROTERRA GETTATE IN OPERA:
- CLASSE DI RESISTENZA C32/40 (UNI EN 206-1)
- CLASSE DI ESPOSIZIONE XA1 (UNI EN 206-1)
- CLASSE DI CONSISTENZA S3 (UNI 9418)
- COPRIFERRO 40mm
- GRANULOMETRIA MASSIMA DEGLI INERTI 30 MM (UNI 12620)

ACCIAIO PER C.A.:
- B 450 C Controllato in stabilimento saldabile

NOTA:
- Per i dettagli relativi alle opere idriche di inizio/fine muro, si rimando agli elaborati specifici validi per tutte le opere

ANAS S.p.A.
DIREZIONE CENTRALE PROGRAMMAZIONE PROGETTAZIONE

PA 12/09
CORRIDOIO PLURIMODALE TIRRENICO - NORD EUROPA
ITINERARIO AGRIGENTO - CALTANISSETTA - A19
S.S. N° 640 "DI PORTO EMPEDOCLE"
AMMODERNAMENTO E ADEGUAMENTO ALLA CAT. B DEL D.M. 5.11.2001
Dal km 44+000 allo svincolo con l'A19

PROGETTO ESECUTIVO

Contraente Generale:
Empedocle 2 s.c.p.a.

OPERE D'ARTE MINORI
PARATIE
PA.03 - Paratia di pali in opera sv Delia-Sommatino - Carpenterie ed armature 1 di 4

Codice Unico Progetto (CUP) : F91B09000070001

Codice Elaborato:
PA12_09 - E 0 5 6 S I 2 0 2 P A 0 3 6 B A 0 0 6 A — Scala: 1:100

REV.	DATA	DESCRIZIONE	REDATTO	VERIFICATO	APPROVATO	AUTORIZZATO
F						
E						
D						
C						
B						
A	Aprile 2011	EMISSIONE			M. LITI	P. PAGLINI

Responsabile del procedimento: Ing. MAURIZIO ARAMINI

Il Progettista: Dott. Ing. GIAN LUCA MERCATELLI — ORDINE DEGLI INGEGNERI DI FIRENZE N° 4533
Il Consulente Specialista: Dott. Ing. ANTONINO SIGLIANO — ORDINE DEGLI INGEGNERI DI PALERMO N° 3276
Il Geologo: Dott. Geol. D'ANGELO MAURIZIO — ORDINE DEI GEOLOGI DELLA SICILIA N. 1807
Il Coordinatore per la sicurezza in fase di progetto: Dott. Ing. ALESSANDRO SAVERIO ed ERNANDO — ORDINE DEGLI INGEGNERI DI PALERMO N° 14853
Direttore dei lavori: Dott. Ing. PEPPINO MARANDO — ORDINE DEGLI INGEGNERI DI PALERMO N° 14447