



COROGRAFIA Scala 1:200.000

2	25/02/2021	AGGIORNAMENTO - EMISSIONE PER ENTI	L.FALCETELLI	F.VITALI	G. CICCARELLI						
1	30/07/2020	EMISSIONE PER ENTI	L.FALCETELLI	F.VITALI	G. CICCARELLI						
0	19/06/2020	EMISSIONE PER COMMENTI	L.FALCETELLI	F.VITALI	G. CICCARELLI						
INDICE	DATA	REVISIONI	ELABORATO	VERIFICATO	APPROVATO						
		PROGETTISTA  Rif.TFM: 011-PJM5-013-10-DT-D-5212		Dis. 10-DT-D-5212							
				Fg. 1 di 3							
Met. Allacciamento A2A Energiefuture di Monfalcone (GO) DN 300 (12") - DP 75 bar			Comm. NR/19469								
			INDICE <table border="1" style="display: inline-table;"><tr><td>0</td><td>1</td><td>2</td><td></td><td></td><td></td></tr></table>			0	1	2			
0	1	2									
			Scala 1:10000								
TRACCIATO DI PROGETTO SU FOTO AEREA CON SITI NATURA 2000			Sostituisce il .....								
			Sostituito dal .....								

Met. Allacciamento A2A Energiefuture di Monfalcone (GO)  
DN 300 (12") – DP 75 bar

INDICE	DATA	REVISIONI	ELABORATO	VERIFICATO	APPROVATO
				Dis. 10-DT-D-5212	
		Rif.TFM: 011-PJM5-013-10-DT-D-5212		Comm. NR/19469	

Foglio  
**2**  
di 3  
Scala  
1:10000

TRACCIATO DI PROGETTO SU FOTO AEREA CON SITI NATURA 2000

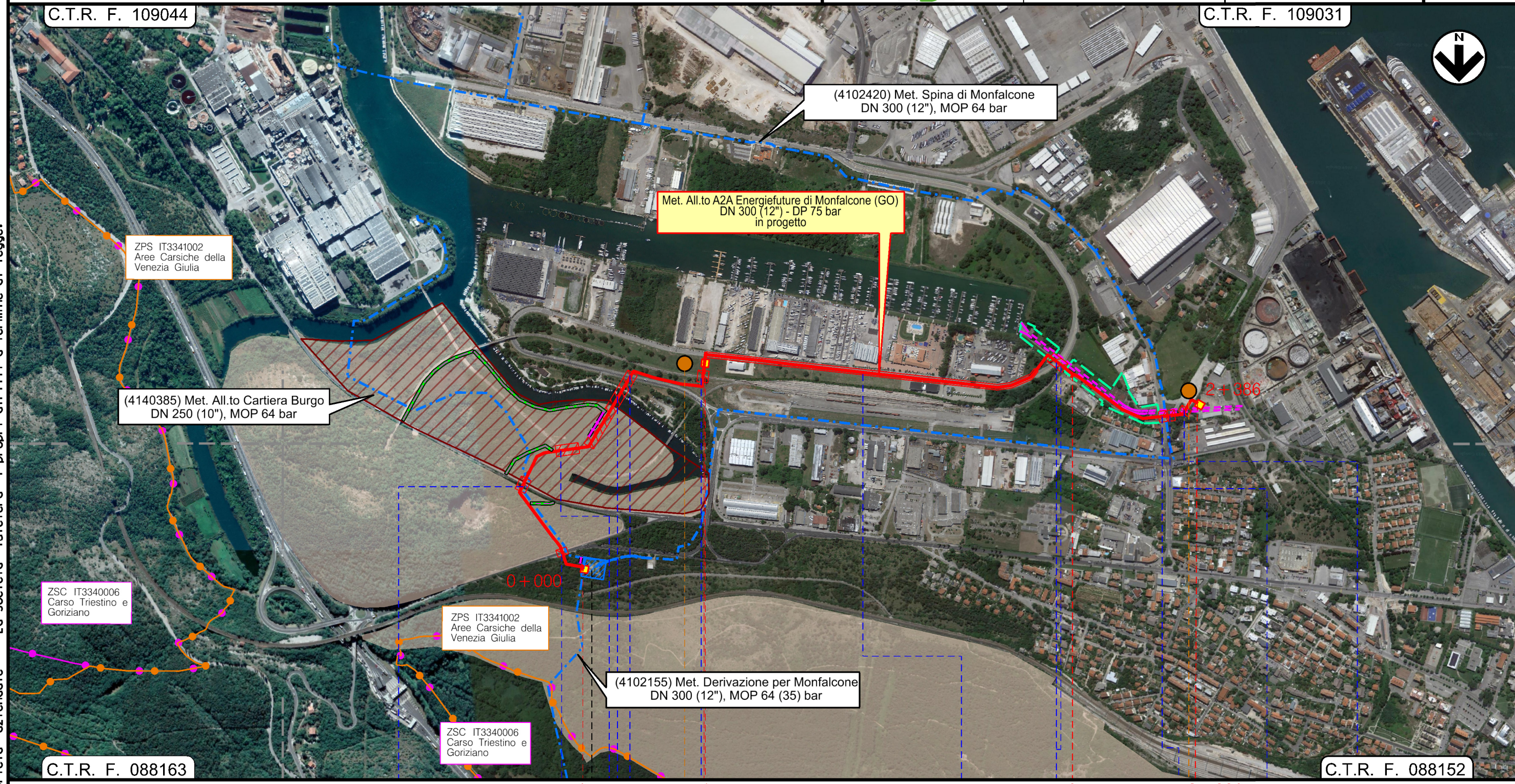

Il presente disegno e' di proprieta' aziendale - La Societa' tutelera' i propri diritti a termine di legge.

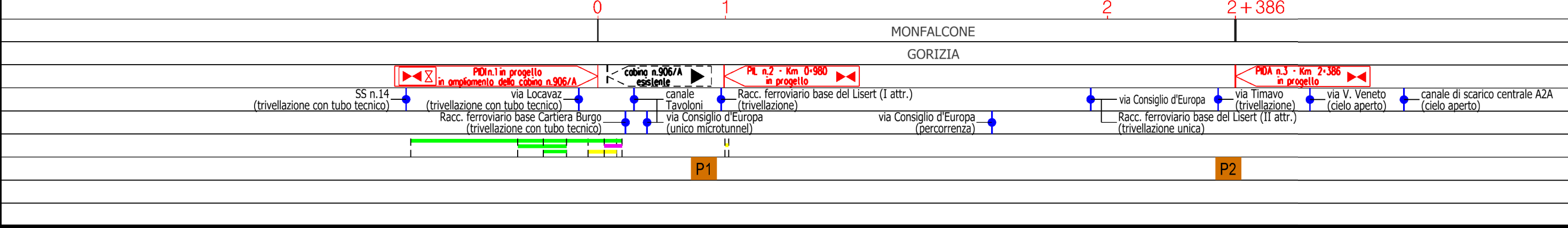

2	25/02/2021	AGGIORNAMENTO - EMISSIONE PER ENTI	L.FALCETELLI	F.VITALI	G. CICCARELLI
1	30/07/2020	EMISSIONE PER ENTI	L.FALCETELLI	F.VITALI	G. CICCARELLI
INDICE	DATA	R E V I S I O N I			
		ELABORATO		VERIFICATO	APPROVATO
		Dis. 10-DT-D-5212			
		Comm. NR/19469		Scala 1:10000	

TRACCIATO DI PROGETTO SU FOTO AEREA CON SITI NATURA 2000



**SIMBOLOGIA CARTOGRAFICA**

- |  |   |  |   |
|--|---|--|---|
|  | Metanodotto in progetto   |  | Gallerie, Tunnel, Mini-Microtunnel, Raise Boring e T.O.C. |
|  | Metanodotti in esercizio  |  | Impianti di linea in progetto                             |
|  | Metanodotti da porre fuori esercizio e recuperare                             |  | Impianti di linea su rete in esercizio                    |
|  | Altri metanodotti in progetto   |  | Impianti di linea da porre fuori esercizio e recuperare   |
|  | Altre condotte di terzi (oleodotto Si.Lo.Ne)                                  |  | Strade di accesso provvisorio                             |
|  | Aree impianti stacco-terminale esistenti                                      |  | Strada di accesso all'impianto                            |
|  | Aree di proprietà A2A ENERGIEFUTURE SPA                                       |  | Adeguamento strade esistenti                              |
|  | Canale interrato in cls di scarico acque di raffreddamento della Centrale A2A |  | Piazzola di stoccaggio tubazioni                          |

**SIMBOLOGIA MECCANICA**

- Punto di intercettazione di linea (P.I.L.)
- Punto di intercettazione di derivazione importante (P.I.D.I.)
- Punto di intercettazione di derivazione semplice con stacco da P.I.L. (P.I.D.S.)
- Punto di intercettazione e derivazione semplice con stacco da Linea (P.I.D.S.)
- Punto di intercettazione con discaggio di allacciamento (P.I.D.A.)
- Punto predisposto per il discaggio di allacciamento (P.P.D.A.)
- Punto di sezionamento elettrico terminale (P.S.E.T.)
- Stazione predisposta per lancio e ricevimento PIG
- Impianto di riduzione/regolazione della pressione

**LEGENDA TEMATICA**

- Parco comunale del Carso Monfalconese
  - Biotopo del Lisert
- RETE NATURA 2000**
- Zone Speciali di Conservazione – ZSC (ex SIC) – (92/43/CEE)
  - Zone di protezione speciale (2009/147/CE)

Il presente disegno è di proprietà aziendale - La Società tutelerà i propri diritti a termine di legge.

Progressiva chilometrica	N.	
Comuni		
Province		
Impianti		
Attraversamenti	TIPOLOGIA ATTRAVERSATA (SS n. **, corso d'acqua, ferrovia, ecc.)	
Attraversamenti	TIPOLOGIA ATTRAVERSATA (SS n. **, corso d'acqua, ferrovia, ecc.)	
Strade - Piste - Piazzole tubazioni	ACCESSO IMPIANTI                  ADEGUAMENTI STRADE                  STRADE PROVVISORIE                  N. PIAZ.  Pn	