





COROGRAFIA Scala 1:200.000

3	30/07/2020	EMISSIONE PER ENTI	S. PALMIERI	G. GOTTI	G. CICCARELLI							
2	Novembre 2019	EMISSIONE PER PERMESSI	S. PALMIERI	G. GOTTI	G. CICCARELLI							
1	11/10/2019	AGGIORNAMENTO VERIFICA DI FATTIBILITA'	S. PALMIERI	G. GOTTI	G. CICCARELLI							
0	29/08/2019	EMISSIONE PER VERIFICA FATTIBILITA'	S. PALMIERI	G. GOTTI	G. CICCARELLI							
INDICE	DATA	REVISIONI	ELABORATO	VERIFICATO	APPROVATO							
		PROGETTISTA		Dis. 10-DT-D-5201								
		 Rif.TFM: 011-PJM5-013-10-DT-D-5201		Fg. 1 di 3								
Met. Allacciamento A2A Energiefuture di Monfalcone (GO) DN 300 (12") - DP 75 bar			Comm. NR/19469									
			INDICE <table border="1" style="display: inline-table; vertical-align: middle;"> <tr> <td>0</td><td>1</td><td>2</td><td>3</td><td></td><td></td><td></td><td></td><td></td><td></td> </tr> </table>			0	1	2	3			
0	1	2	3									
TRACCIATO DI PROGETTO SU FOTO AEREA			Scala 1:10000									
			Sostituisce il ..... Sostituito dal .....									

Met. Allacciamento A2A Energiefuture di Monfalcone (GO)  
DN 300 (12") – DP 75 bar

3	30/07/2020	EMISSIONE PER ENTI	S. PALMIERI	G. GOTTI	G. CICCARELLI
2	Nov. 2019	EMISSIONE PER PERMESSI	S. PALMIERI	G. GOTTI	G. CICCARELLI
INDICE	DATA	R E V I S I O N I			
		ELABORATO		VERIFICATO	APPROVATO
		Dis. 10-DT-D-5201			
		Comm. NR/19469		Scala 1:10000	

Foglio  
2  
di 3  
Scala  
1:10000

TRACCIATO DI PROGETTO SU FOTO AEREA

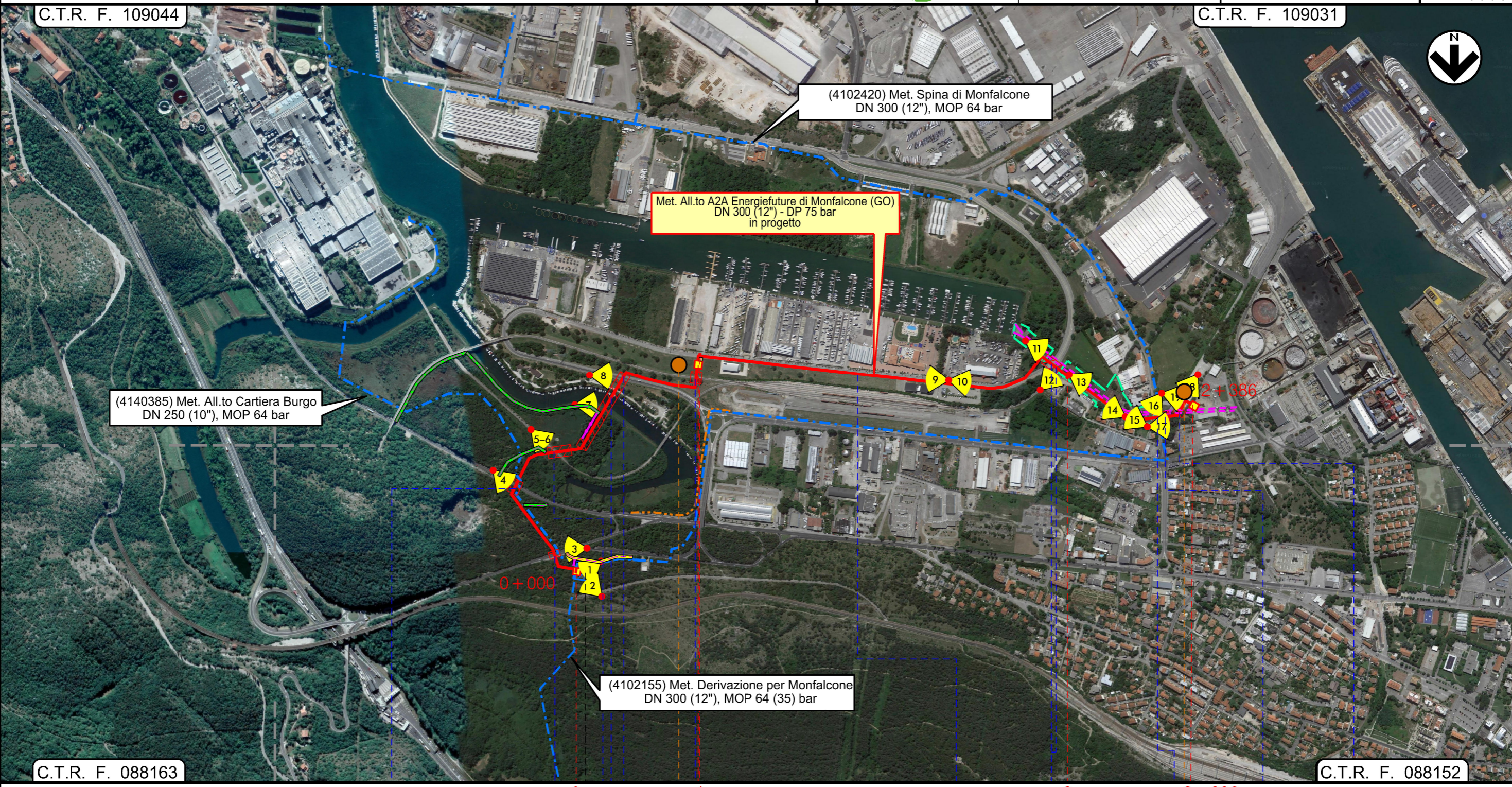

Il presente disegno e' di proprieta' aziendale - La Societa' tutelera' i propri diritti a termine di legge.

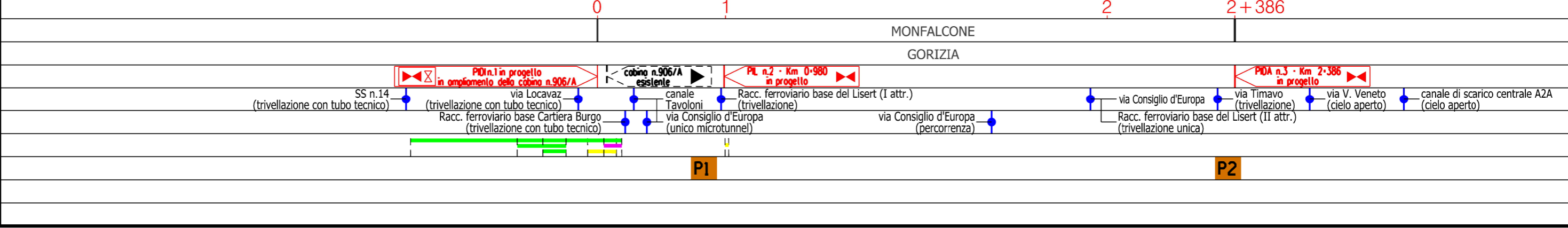

3	30/07/2020	EMISSIONE PER ENTI	S. PALMIERI	G. GOTTI	G. CICCARELLI
2	Nov. 2019	EMISSIONE PER PERMESSI	S. PALMIERI	G. GOTTI	G. CICCARELLI
INDICE	DATA	R E V I S I O N I			

TRACCIATO DI PROGETTO SU FOTO AEREA



Rif.TFM: 011-PJM5-013-10-DT-D-5201

Dis. **10-DT-D-5201**  
Comm. **NR/19469**

**SIMBOLOGIA CARTOGRAFICA**

	Metanodotto in progetto		Gallerie, Tunnel, Mini-Microtunnel, Raise Boring e T.O.C.
	Metanodotti in esercizio		Impianti di linea in progetto
	Metanodotti da porre fuori esercizio e recuperare		Impianti di linea su rete in esercizio
	Altri metanodotti in progetto		Impianti di linea da porre fuori esercizio e recuperare
	Altre condotte di terzi (oleodotto Si.Lo.Ne)		Strade di accesso provvisorio
	Aree impianti stacco-terminale esistenti		Strada di accesso all'impianto
	Aree di proprietà A2A ENERGIEFUTURE SPA		Adeguamento strade esistenti
	Canale interrato in cls di scarico acque di raffreddamento della Centrale A2A		Piazzola di stoccaggio tubazioni
			Punto di ripresa fotografico e numerazione

**SIMBOLOGIA MECCANICA**

	Punto di intercettazione di linea (P.I.L.)
	Punto di intercettazione di derivazione importante (P.I.D.I.)
	Punto di intercettazione di derivazione semplice con stacco da P.I.L. (P.I.D.S.)
	Punto di intercettazione e derivazione semplice con stacco da Linea (P.I.D.S.)
	Punto di intercettazione con discaggio di allacciamento (P.I.D.A.)
	Punto predisposto per il discaggio di allacciamento (P.P.D.A.)
	Punto di sezionamento elettrico terminale (P.S.E.T.)
	Stazione predisposta per lancio e ricevimento PIG
	Impianto di riduzione/regolazione della pressione

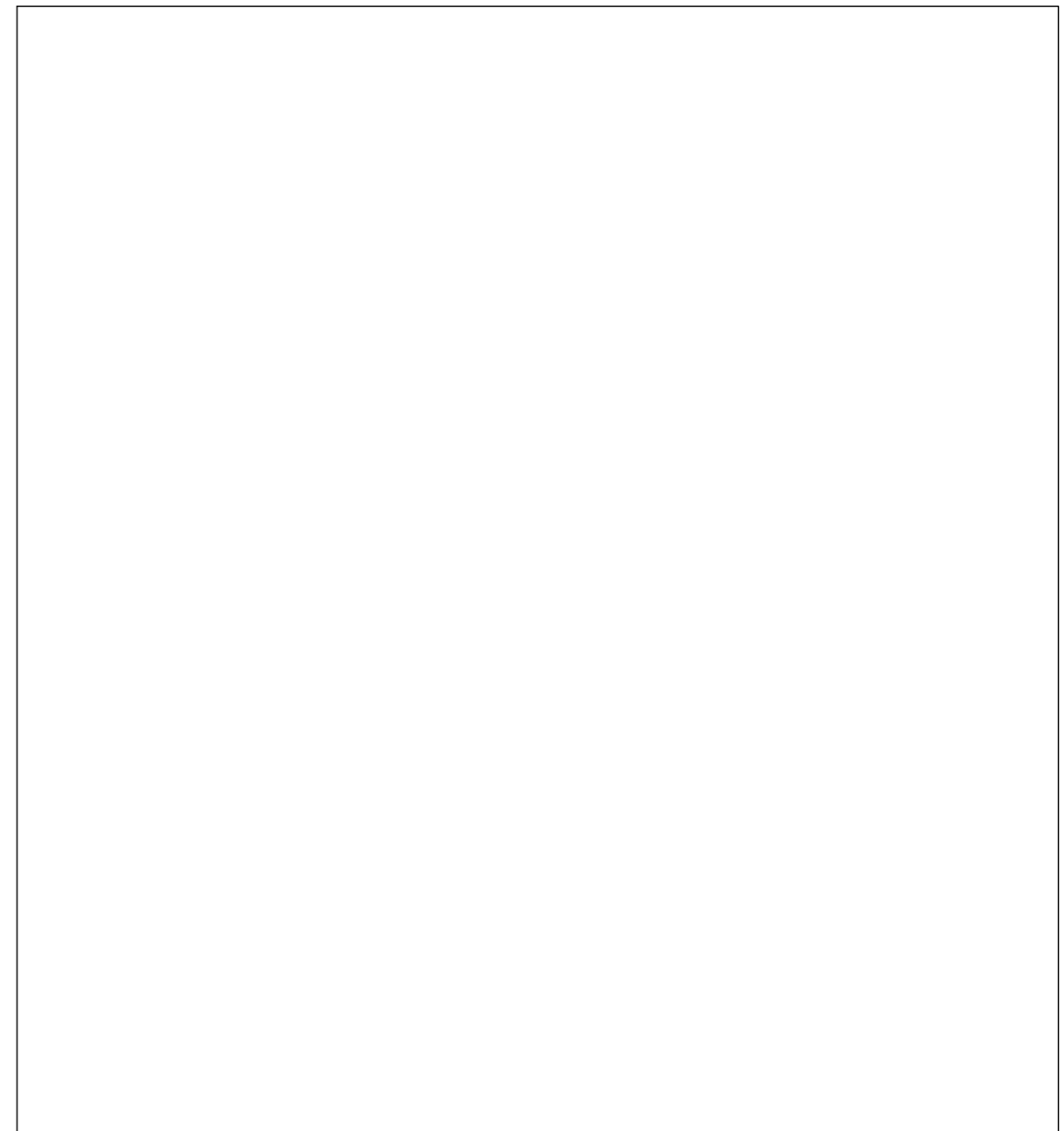

Il presente disegno è di proprietà aziendale - La Società tutela i propri diritti a termine di legge.

Progressiva chilometrica	N.	
Comuni		
Province		
Impianti		
Attraversamenti	TIPOLOGIA ATTRAVERSATA (SS n. **, corso d'acqua, ferrovia, ecc.)	
Attraversamenti	TIPOLOGIA ATTRAVERSATA (SS n. **, corso d'acqua, ferrovia, ecc.)	
Strade - Piste - Piazzole tubazioni	ACCESSO IMPIANTI                  ADEGUAMENTI STRADE                  STRADE PROVVISORIE                  N. PIAZ.  Pn	