





COROGRAFIA Scala 1:200.000

3	30/07/2020	EMMISSIONE PER ENTI	S. PALMIERI	G.GOTTI	G. CICCARELLI							
2	Novembre 2019	EMMISSIONE PER PERMESSI	S. PALMIERI	G.GOTTI	G. CICCARELLI							
1	11/10/2019	AGGIORNAMENTO VERIFICA FATTIBILITA'	S. PALMIERI	G.GOTTI	G. CICCARELLI							
0	29/08/2019	EMMISSIONE PER VERIFICA FATTIBILITA'	S. PALMIERI	G.GOTTI	G. CICCARELLI							
INDICE	DATA	REVISIONI	ELABORATO	VERIFICATO	APPROVATO							
		PROGETTISTA  Rif. TFM: 011-PJM5-013-10-DT-D-5202		Dis. 10-DT-D-5202								
				Fg. 1 di 3								
Met. Allacciamento A2A Energiefuture di Monfalcone (GO) DN 300 (12") - DP 75 bar				Comm. NR/19469								
				INDICE <table border="1" style="display: inline-table; vertical-align: middle;"> <tr> <td>0</td> <td>1</td> <td>2</td> <td>3</td> <td></td> <td></td> <td></td> </tr> </table>		0	1	2	3			
				0	1	2	3					
Scala 1:10000												
STRUMENTI DI TUTELA E PIANIFICAZIONE NAZIONALE				Sostituisce il Sostituito dal								

Met. Allacciamento A2A Energiefuture di Monfalcone (GO)
DN 300 (12") – DP 75 bar

3	30/07/2020	EMISSIONE PER ENTI	S. PALMIERI	G.GOTTI	G. CICCARELLI
2	Nov. 2019	EMISSIONE PER PERMESSI	S. PALMIERI	G.GOTTI	G. CICCARELLI
INDICE	DATA	REVISIONI	ELABORATO	VERIFICATO	APPROVATO
			Dis.	10-DT-D-5202	
			Comm.	NR/19469	

Foglio
2
di 3
Scala
1:10000

STRUMENTI DI TUTELA E PIANIFICAZIONE NAZIONALE



Rif.TFM: 011-PJM5-013-10-DT-D-5202

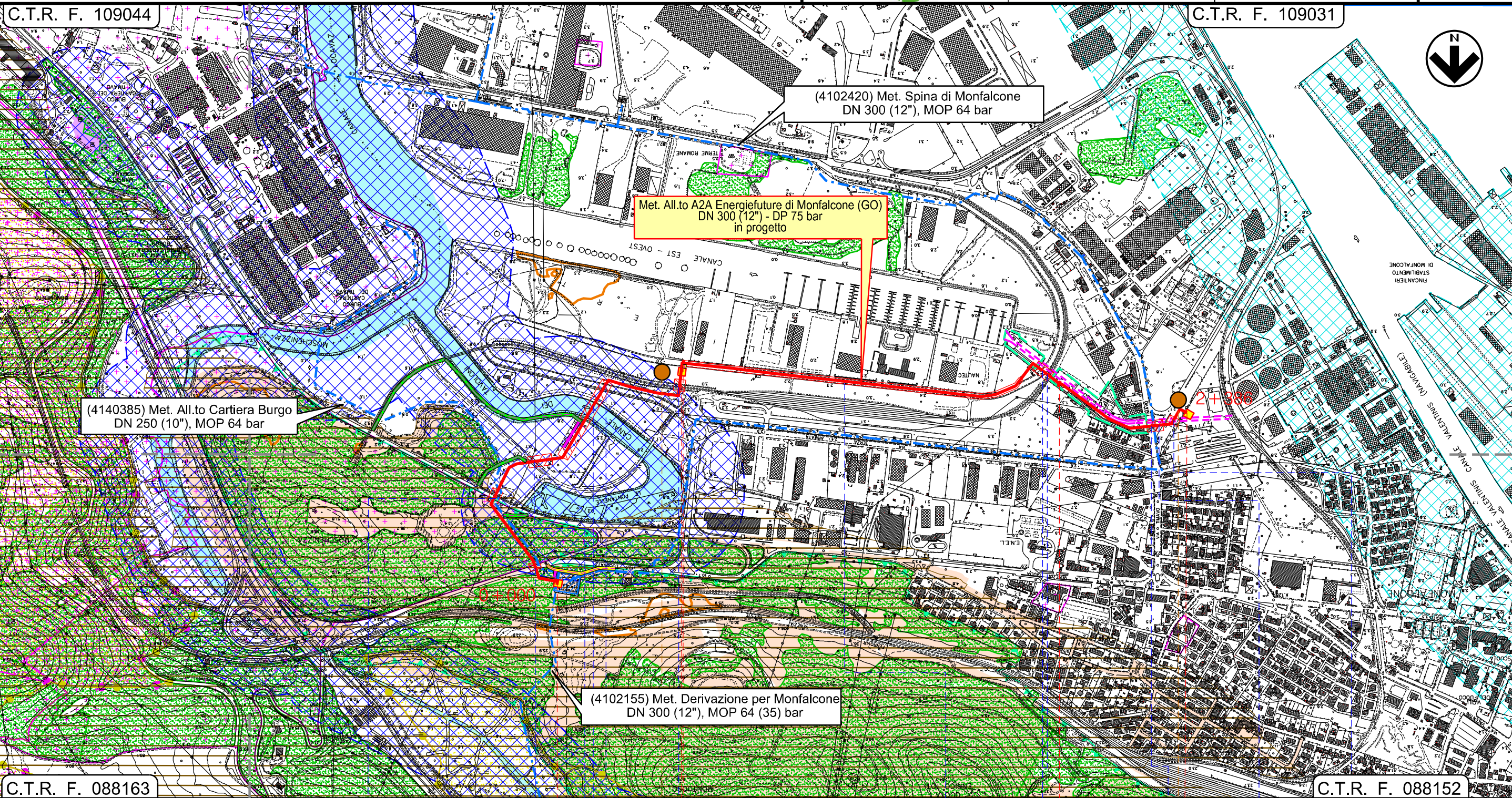

Il presente disegno e' di proprieta' aziendale - La Societa' tutelera' i propri diritti a termine di legge.

MONFALCONE
GORIZIA

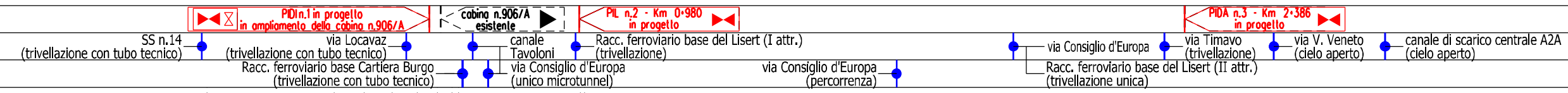

P2

3	30/07/2020	EMISSIONE PER ENTI	S. PALMIERI	G.GOTTI	G. CICCARELLI
2	Nov. 2019	EMISSIONE PER PERMESSI	S. PALMIERI	G.GOTTI	G. CICCARELLI
INDICE	DATA	R E V I S I O N I			
		ELABORATO		VERIFICATO	APPROVATO
		Dis. 10-DT-D-5202			
		Comm. NR/19469		Scala 1:10000	

STRUMENTI DI TUTELA E PIANIFICAZIONE NAZIONALE



SIMBOLOGIA CARTOGRAFICA

- | | | | |
|--|---|--|---|
| | Metanodotto in progetto | | Gallerie, Tunnel, Mini-Microtunnel, Raise Boring e T.O.C. |
| | Metanodotti in esercizio | | Impianti di linea in progetto |
| | Metanodotti da porre fuori esercizio e recuperare | | Impianti di linea su rete in esercizio |
| | Altri metanodotti in progetto | | Impianti di linea da porre fuori esercizio e recuperare |
| | Altre condotte di terzi (oleodotto Si.Lo.Ne) | | |
| | Aree impianti stacco-terminale esistenti | | |
| | Aree di proprietà A2A ENERGIEFUTURE SPA | | |
| | Canale interrato in cls di scarico acque di raffreddamento della Centrale A2A | | |

SIMBOLOGIA MECCANICA

- Punto di intercettazione di linea (P.I.L.)
- Punto di intercettazione di derivazione importante (P.I.D.I.)
- Punto di intercettazione di derivazione semplice con stacco da P.I.L. (P.I.D.S.)
- Punto di intercettazione e derivazione semplice con stacco da Linea (P.I.D.S.)
- Punto di intercettazione con discaggio di allacciamento (P.I.D.A.)
- Punto predisposto per il discaggio di allacciamento (P.P.D.A.)
- Punto di sezionamento elettrico terminale (P.S.E.T.)
- Stazione predisposta per lancio e ricevimento PIG
- Impianto di riduzione/regolazione della pressione

LEGENDA DEI VINCOLI NAZIONALI

RETE NATURA 2000

- Zone Speciali di Conservazione – ZSC (ex SIC) – (92/43/CEE)
- Zone di protezione speciale (79/409/CEE)

BENI CULTURALI E PAESAGGISTICI (D. Lgs. 42/04)

- Immobili ed aree di notevole interesse pubblico (art.136) (*) (**)

Aree tutelate per legge (Art. 142)

- Territori costieri compresi in una fascia della profondità* di 300 metri dalla linea di battigia, anche per i terreni elevati sul mare_(lett. a) (*)
- Fiumi, torrenti e corsi d'acqua iscritti negli elenchi previsti dal T.U. approvato con R.D. 11 dicembre 1933 n.1775 e relative sponde per una fascia di 150 m ciascuna_(lett. c) (*)
- Territori di protezione esterna dei parchi_(lett. f) (**)
- Territori ricoperti da foreste e boschi, ancorche' percorse dal fuoco, e quelli sottoposti a vincolo di rimboschimento_(lett. g) (*)
- Aree percorse da incendi_(lett. g) (**)
- Aree gravate da usi civici (lett. h) (*)
- Zone di interesse archeologico (lett. m) (*)

AREE VINCOLATE AI SENSI DEL R.D. n.3267/1923

- Territori sottoposti a vincolo idrogeologico (*)

(*) Shapefile scaricati dal portale IRDAT del Friuli Venezia Giulia
(**) Aree desunte dalla tavola A4A denominata "Vincoli Nord" del PRG COMUNE DI MONFALCONE

Il presente disegno è di proprietà aziendale - La Società tutelerà i propri diritti a termine di legge.

Progressiva chilometrica
Comuni
Province
Impianti
Attraversamenti
Attraversamenti
Strade - Piste - Piazzole tubazioni

