



COROGRAFIA Scala 1:200.000

3	16/02/2021	REVISIONE A SEGUITO APPROFONDIMENTI ALTERNATIVE DI TRACCIATO - EMISSIONE PER ENTI	S. PALMIERI	G.GOTTI	G. CICCARELLI											
2	30/07/2020	EMISSIONE PER ENTI	S. PALMIERI	G.GOTTI	G. CICCARELLI											
1	13/07/2020	STUDIO ALTERNATIVE AL TRACCIATO DI PROGETTO	S. PALMIERI	G.GOTTI	G. CICCARELLI											
0	29/08/2019	EMISSIONE PER VERIFICA FATTIBILITA'	S. PALMIERI	G.GOTTI	G. CICCARELLI											
INDICE	DATA	REVISIONI	ELABORATO	VERIFICATO	APPROVATO											
  RIF.TFM: 011-PJM5-013-10-DT-D-5199			Dis. 10-DT-D-5199													
			Fg. 1 di 5													
Met. Allacciamento A2A Energiefuture di Monfalcone (GO) DN 300 (12") - DP 75 bar			Comm. NR/19469													
			INDICE <table border="1" style="display: inline-table; vertical-align: middle;"> <tr> <td>0</td> <td>1</td> <td>2</td> <td>3</td> <td></td> <td></td> <td></td> </tr> <tr> <td></td> <td></td> <td></td> <td></td> <td></td> <td></td> <td></td> </tr> </table>			0	1	2	3							
0	1	2	3													
ALTERNATIVE DI TRACCIATO			Scala 1:10000													
			Sostituisce il													
			Sostituito dal													

Met. Allacciamento A2A Energiefuture di Monfalcone (GO)
DN 300 (12") – DP 75 bar

3	16/02/2021	EMISSIONE PER ENTI	S. PALMIERI	G. GOTTI	G. CICCARELLI
2	30/07/2020	EMISSIONE PER ENTI	S. PALMIERI	G. GOTTI	G. CICCARELLI
INDICE	DATA	R E V I S I O N I			
		ELABORATO	VERIFICATO	APPROVATO	

Foglio
2
di
5
Scala
1:10000

ALTERNATIVE DI TRACCIATO



Dis. 10-DT-D-5199
Comm. NR/19469

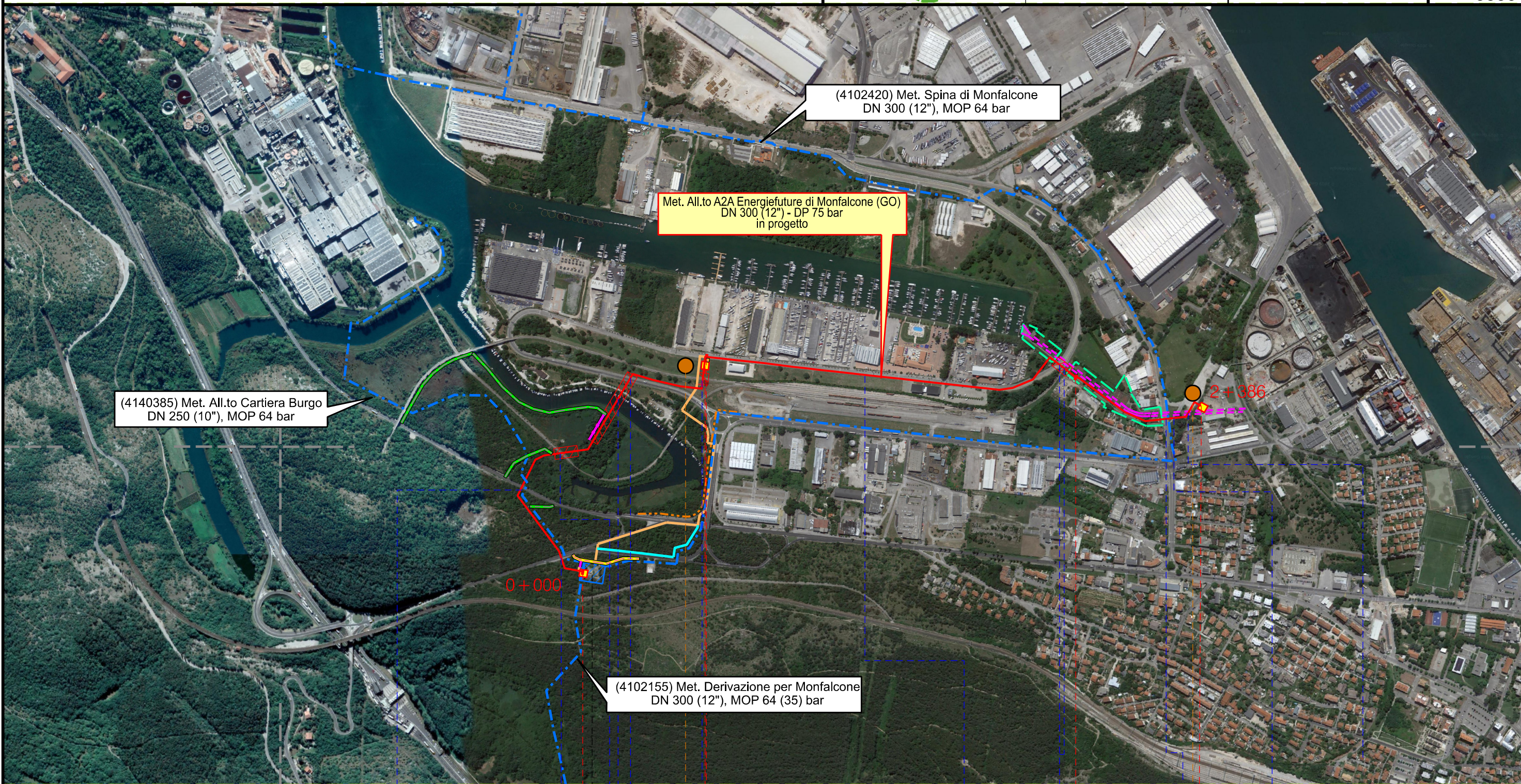

MONFALCONE
GORIZIA

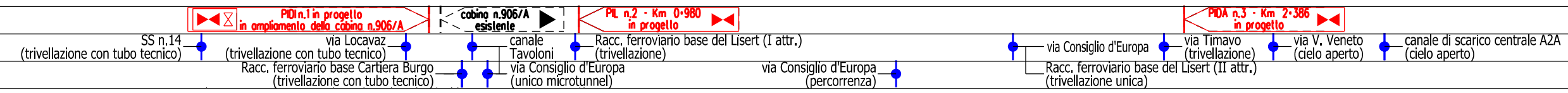

PDI n.1 in progetto in ampliamento della cabina n.906/A

cabina n.906/A esistente

PL n.2 - Km 0-980 in progetto

PDA n.3 - Km 2-386 in progetto

P1

P2

Il presente disegno e' di proprieta' aziendale - La Societa' tutelera' i propri diritti a termine di legge.

Met. Allacciamento A2A Energiefuture di Monfalcone (GO)
DN 300 (12") – DP 75 bar

3	16/02/2021	EMISSIONE PER ENTI	S. PALMIERI	G. GOTTI	G. CICCARELLI
2	30/07/2020	EMISSIONE PER ENTI	S. PALMIERI	G. GOTTI	G. CICCARELLI
INDICE	DATA	R E V I S I O N I			
		ELABORATO		VERIFICATO	APPROVATO
			Dis.	10-DT-D-5199	
			Comm.	NR/19469	

Foglio
3
d₁ 5
Scala
1:10000

ALTERNATIVE DI TRACCIATO



Rif. TFM: 011-PJM5-013-10-DT-D-5199

ALTERNATIVA A

(4102420) Met. Spina di Monfalcone
DN 300 (12"), MOP 64 bar

Met. All.to A2A Energiefuture di Monfalcone (GO)
DN 300 (12") - DP 75 bar
in progetto

(4140385) Met. All.to Cartiera Burgo
DN 250 (10"), MOP 64 bar

Met. All.to A2A Energiefuture di Monfalcone (GO)
DN 300 (12") - DP 75 bar
in progetto - ALTERNATIVA A

(4102155) Met. Derivazione per Monfalcone
DN 300 (12"), MOP 64 (35) bar

Cabino
n.906

0 + 000

2 + 290

MONFALCONE
GORIZIA

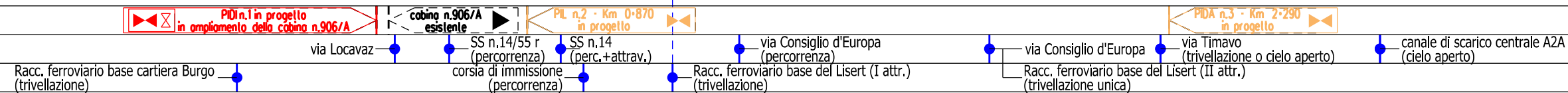

Il presente disegno e' di proprieta' aziendale - La Societa' tutelera' i propri diritti a termine di legge.

Met. Allacciamento A2A Energiefuture di Monfalcone (GO)
DN 300 (12") – DP 75 bar

3	16/02/2021	EMISSIONE PER ENTI	S. PALMIERI	G. GOTTI	G. CICCARELLI
2	30/07/2020	EMISSIONE PER ENTI	S. PALMIERI	G. GOTTI	G. CICCARELLI
INDICE	DATA	R E V I S I O N I			
		ELABORATO		VERIFICATO	APPROVATO
			Dis.	10-DT-D-5199	
			Comm.	NR/19469	

Foglio
4
d₁ 5
Scala
1:10000

ALTERNATIVE DI TRACCIATO



ALTERNATIVA B

(4102420) Met. Spina di Monfalcone
DN 300 (12"), MOP 64 bar

Met. All.to A2A Energiefuture di Monfalcone (GO)
DN 300 (12") - DP 75 bar
in progetto

(4140385) Met. All.to Cartiera Burgo
DN 250 (10"), MOP 64 bar

Met. All.to A2A Energiefuture di Monfalcone (GO)
DN 300 (12") - DP 75 bar
in progetto - ALTERNATIVA B

(4102155) Met. Derivazione per Monfalcone
DN 300 (12"), MOP 64 (35) bar

Cobino n.906

0 + 000

2 + 325

MONFALCONE
GORIZIA

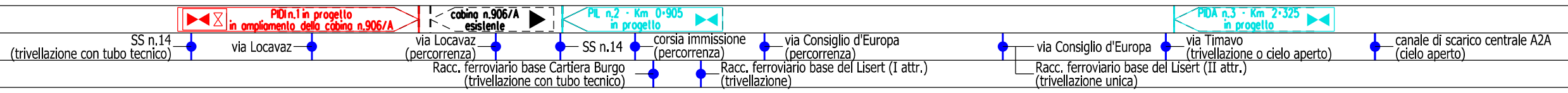

Il presente disegno e' di proprieta' aziendale - La Societa' tutelera' i propri diritti a termine di legge.

3	16/02/2021	EMISSIONE PER ENTI	S. PALMIERI	G. GOTTI	G. CICCARELLI
2	30/07/2020	EMISSIONE PER ENTI	S. PALMIERI	G. GOTTI	G. CICCARELLI
INDICE	DATA	R E V I S I O N I			
		ELABORATO	VERIFICATO	APPROVATO	

ALTERNATIVE DI TRACCIATO



Dis. 10-DT-D-5199
Comm. NR/19469

SIMBOLOGIA CARTOGRAFICA

- Metanodotto in progetto
- Metanodotti in esercizio
- Metanodotti da porre fuori esercizio e recuperare
- Altri metanodotti in progetto
- Altre condotte di terzi (oleodotto Kuwait Petroleum Italia S.p.A.)
- Aree impianti stacco-terminale esistenti
- Aree di proprietà A2A ENERGIEFUTURE SPA
- Canale interrato in cls di scarico acque di raffreddamento della Centrale A2A
- Gallerie, Tunnel, Mini-Microtunnel, Raise Boring e T.O.C.
- Impianti di linea in progetto
- Impianti di linea su rete in esercizio
- Impianti di linea da porre fuori esercizio e recuperare
- Punto di ripresa fotografico e numerazione

SIMBOLOGIA MECCANICA

- Punto di intercettazione di linea (P.I.L.)
- Punto di intercettazione di derivazione importante (P.I.D.I.)
- Punto di intercettazione di derivazione semplice con stacco da P.I.L. (P.I.D.S.)
- Punto di intercettazione e derivazione semplice con stacco da Linea (P.I.D.S.)
- Punto di intercettazione con discaggio di allacciamento (P.I.D.A.)
- Punto predisposto per il discaggio di allacciamento (P.P.D.A.)
- Punto di sezionamento elettrico terminale (P.S.E.T.)
- Stazione predisposta per lancio e ricevimento PIG
- Impianto di riduzione/regolazione della pressione

ALTERNATIVE DI TRACCIATO AL METANODOTTO IN PROGETTO

- Alternativa di tracciato "A"
- Alternativa di tracciato "B"

Il presente disegno è di proprietà aziendale - La Società tutela i propri diritti a termine di legge.

Progressiva chilometrica	N.	
Comuni		
Province		
Impianti		
Attraversamenti		
Attraversamenti		
Strade - Piste - Piazzole tubazioni		