STRALCIO PLANIMETRICO
SCALA 1:200

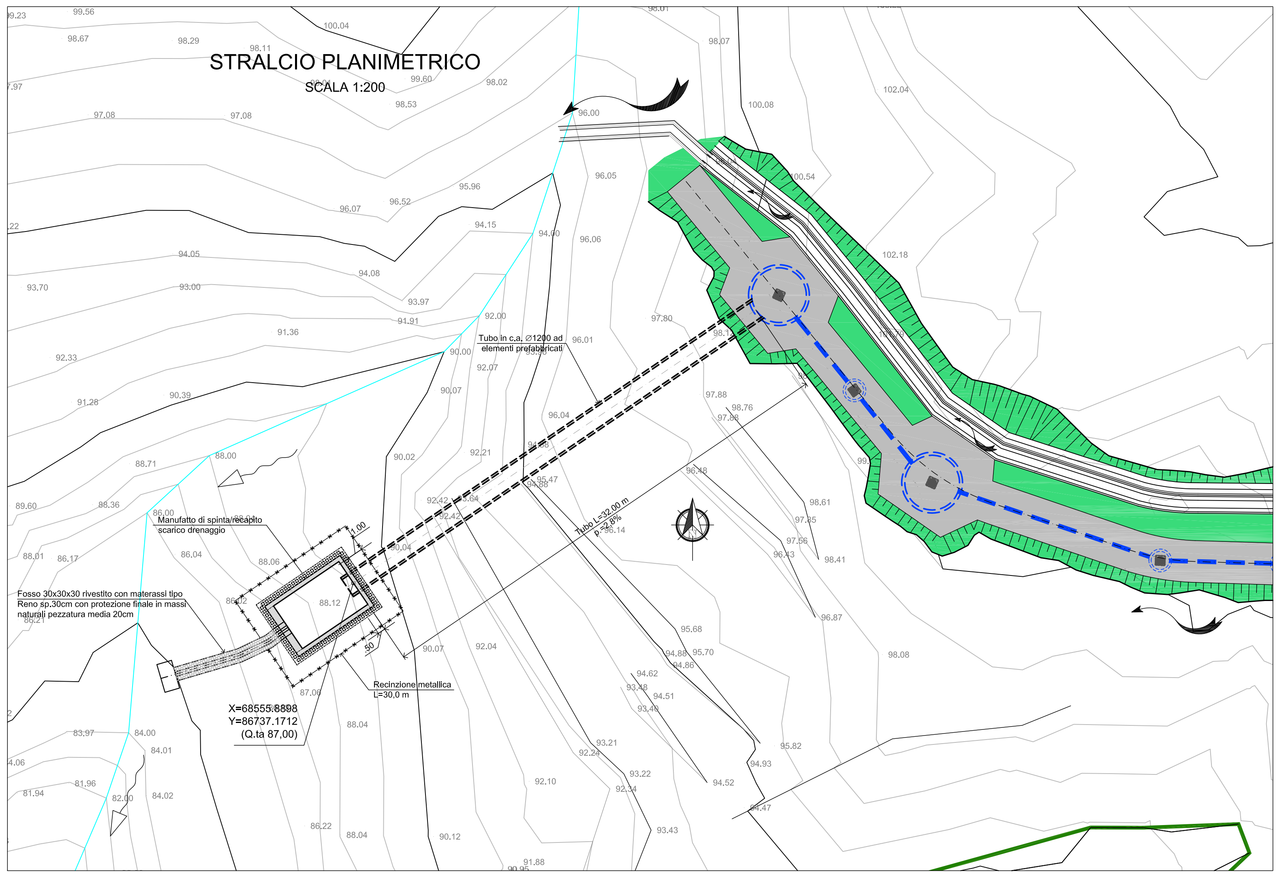

MANUFATTO DI SPINTA E DI RECAPITO
PIANTA
SCALA 1:50

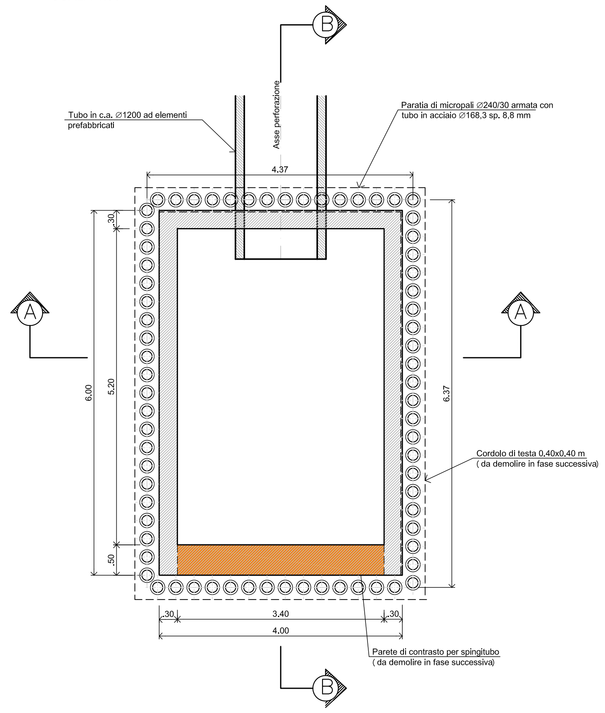

MANUFATTO DI SPINTA E DI RECAPITO
SEZIONE A - A
SCALA 1:50

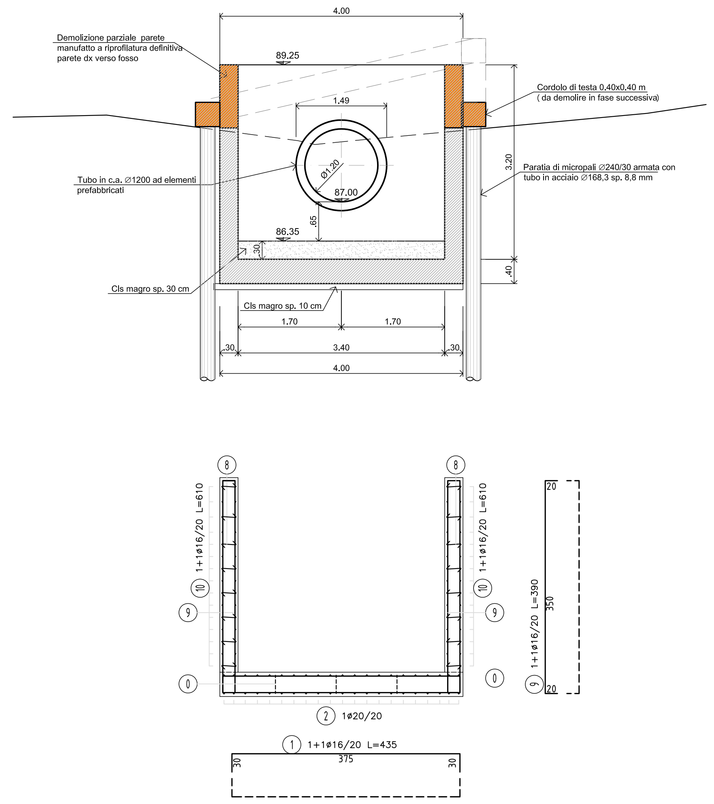

MANUFATTO DI SPINTA E DI RECAPITO
SEZIONE B - B
SCALA 1:50

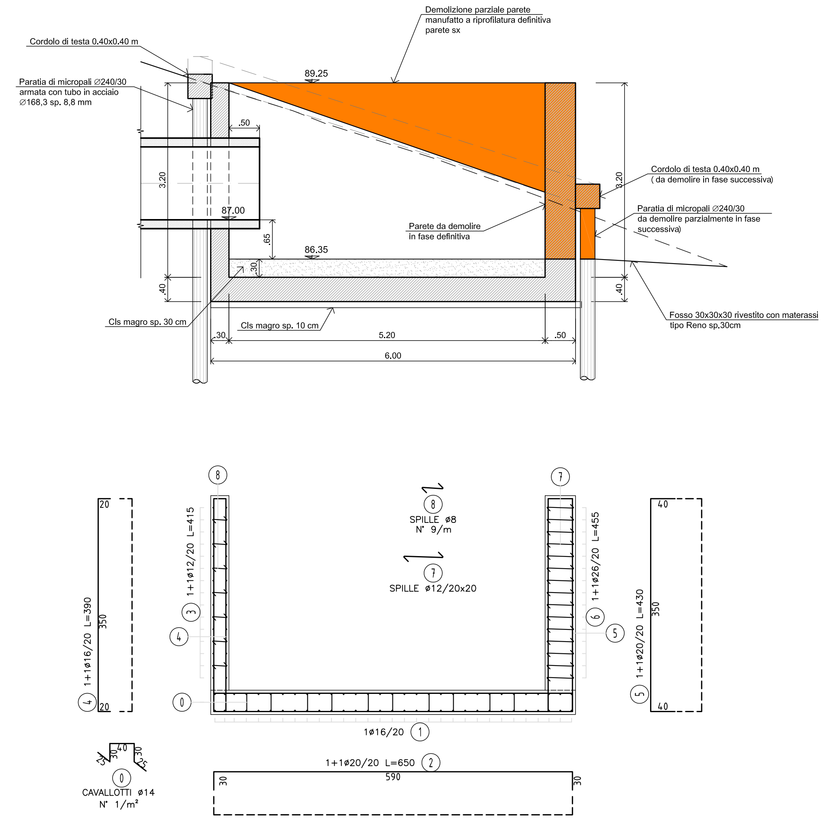

PROFILO LONGITUDINALE
SCALA 1:100

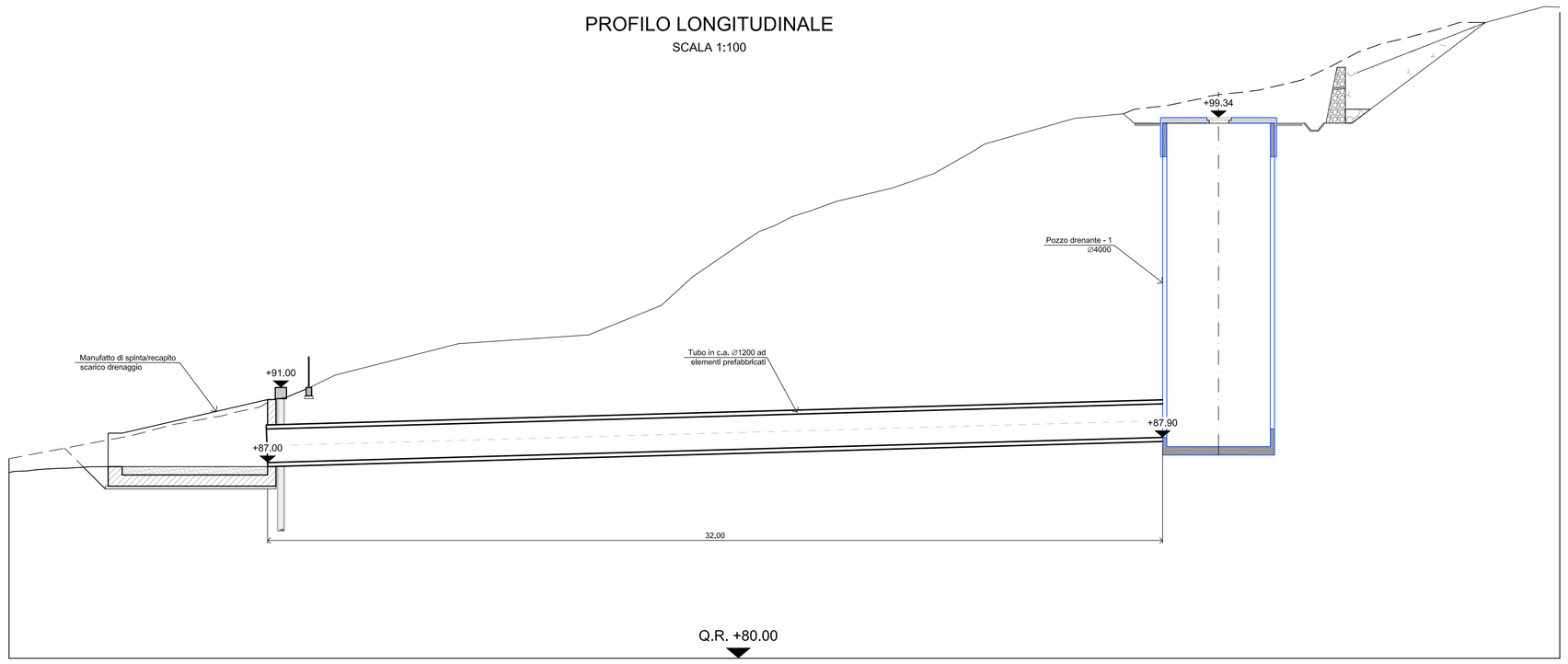

MANUFATTO DI SPINTA E DI RECAPITO
Particolare recenzione
SCALA 1:20

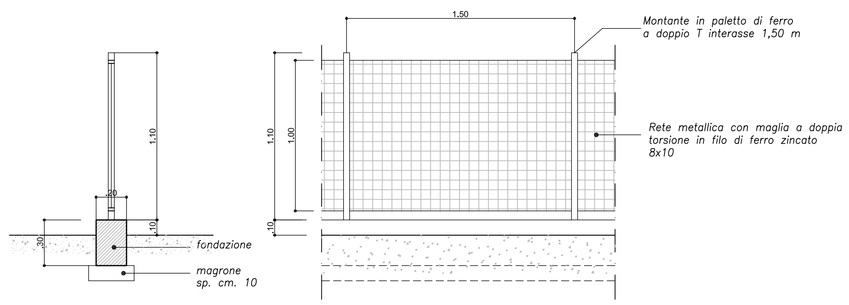

SVILUPPATA PARATIA
SCALA 1:100

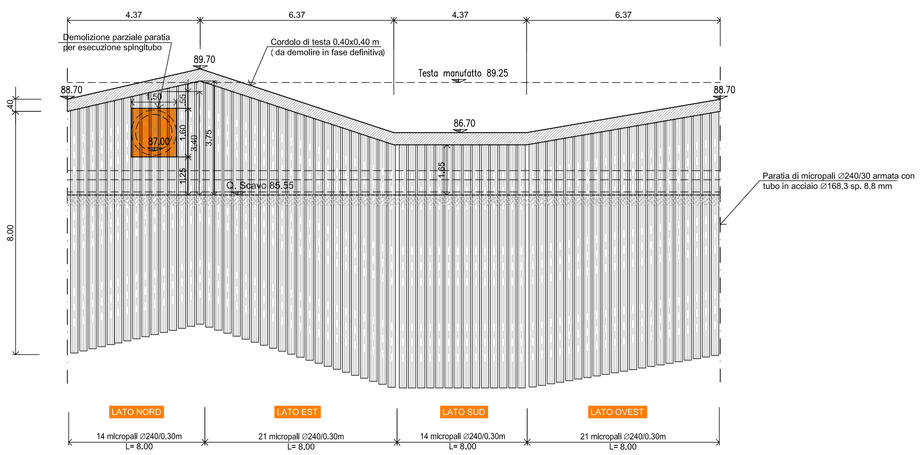

CORDOLO DI TESTA PARATIA
Armatura
SCALA 1:20

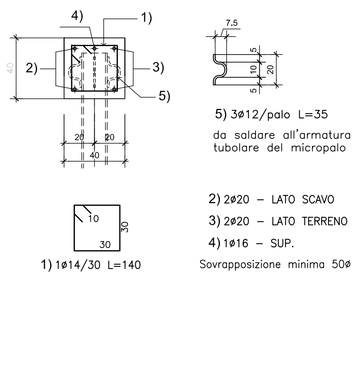

PARTICOLARE MICROPALO
Sezione trasversale
SCALA 1:10

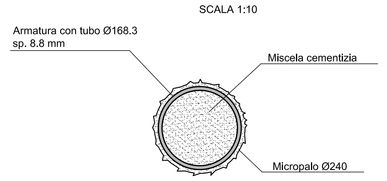

TABELLA MATERIALI

CALCESTRUZZO

- CALCESTRUZZO FONDAZIONE ED ELEVAZIONI
- Conforme UNI-EN 206-1
- Classe di resistenza minima C25/30
- Classe di esposizione XC2-XD2-XF2-XA2
- Diametro massimo inerti 25 mm
- Rapporto acqua-cemento <0.50
- Classe di consistenza S3
- Classe di contenuto di cloruri < 0.2%
- Cemento tipo CEM I 42,5R

- CALCESTRUZZO MAGRO
- Dosaggio = 200 Kg/mc

- CALCESTRUZZO MICROPALI
- Conforme UNI-EN 206-1
- Classe di resistenza minima C25/30
- Classe di esposizione XC2-XD2-XF2-XA2
- Diametro massimo inerti 25 mm
- Rapporto acqua-cemento <0.50
- Classe di consistenza S3
- Classe di contenuto di cloruri < 0.2%
- Cemento tipo CEM I 42,5R

ACCIAIO

- Acciaio ordinario	B450C
- Copriferro fondazione	5 cm
- Copriferro elevazioni	5 cm
- Sovrapposizioni	50 ø

anas GRUPPO FS ITALIANE

Direzione Progettazione e Realizzazione Lavori

VARIANTE ALLA S.S. 1 "VIA AURELIA"
Viabilità di accesso all'hub portuale di La Spezia
Lavori di costruzione della variante alla S.S. 1 Via Aurelia - 3°Lotto

2° Stralcio Funzionale B dallo Svincolo di Buon Viaggio allo Svincolo di San Venerio
COMPLETAMENTO

PRECEDENTI LIVELLI DI PROGETTAZIONE DELL'APPALTO INTEGRATO ORIGINALE

PD n°1861 del 09/07/03 aggiornato al 10/12/08 - Delibera CIPE n°60 del 02/04/08
PE n° 103 del 14/07/2011 - D.A. CDG-103321-P del 20/07/11
PVT n°112 del 21/01/16 aggiornata al 28/10/16 - D.A. CDG-92950-P del 21/02/17
Progetto Esecutivo Cantierabile Opere da Completare

PROGETTO ESECUTIVO — COD. GE266

PROGETTAZIONE: ANAS - DIREZIONE PROGETTAZIONE E REALIZZAZIONE LAVORI

PROGETTISTA:
Dott. Ing. Antonio Scalamandrè
Ordine Ing. di Frosinone n. 1063

IL GEOLOGO
Dott. Geol. Flavio Capozucca
Ordine Geol. del Lazio n. 1599

COORDINATORE DELLA SICUREZZA IN FASE DI PROGETTAZIONE
Geom. Emiliano Papella

VISTO IL RESPONSABILE DEL PROCEDIMENTO
Dott. Ing. Fabrizio Cardone

PROTOCOLLO | DATA

STUDI, INDAGINI E RELAZIONI SPECIALISTICHE
GEOTECNICA
INTERVENTI DI PROGETTO - VERSANTE CAROZZO
POZZI DRENANTI - INTERVENTO TIPO 1
Manufatto di spinta - Planimetria, carpenteria e armatura

CODICE PROGETTO (PROGETTO / LIV. PROG.)	NOME FILE	REVISIONE	SCALA
DPGE0266 E 20	T00OM01GETDI01A.dwg CODICE ELAB. T00OM01GETDI01	A	varie

REV.	DESCRIZIONE	DATA	REDATTO	VERIFICATO	APPROVATO
D					
C					
B					
A	Emissione	Giugno 2020	Ing.	Ing.	Ing.