PLANIMETRIA GENERALE

SCALA 1:250

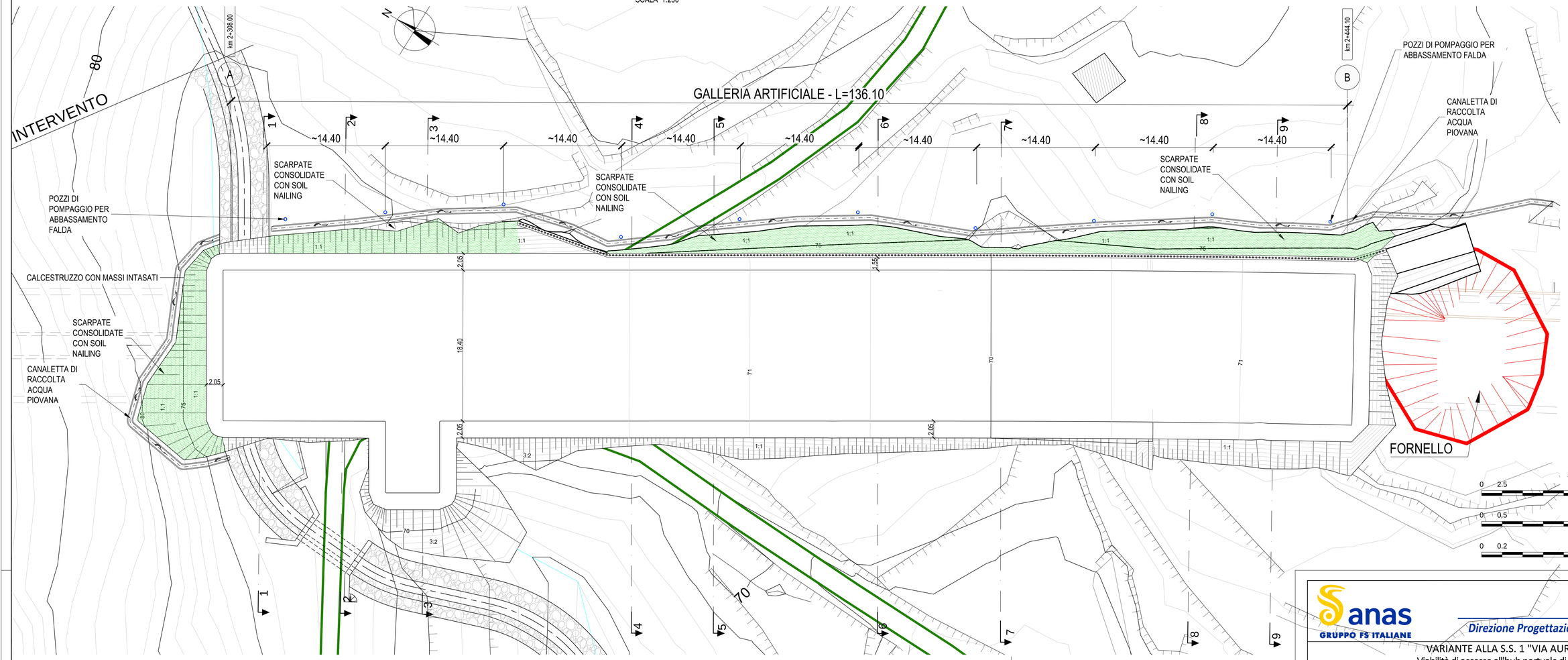

SEZIONE TIPOLOGICA

SCALA 1:50

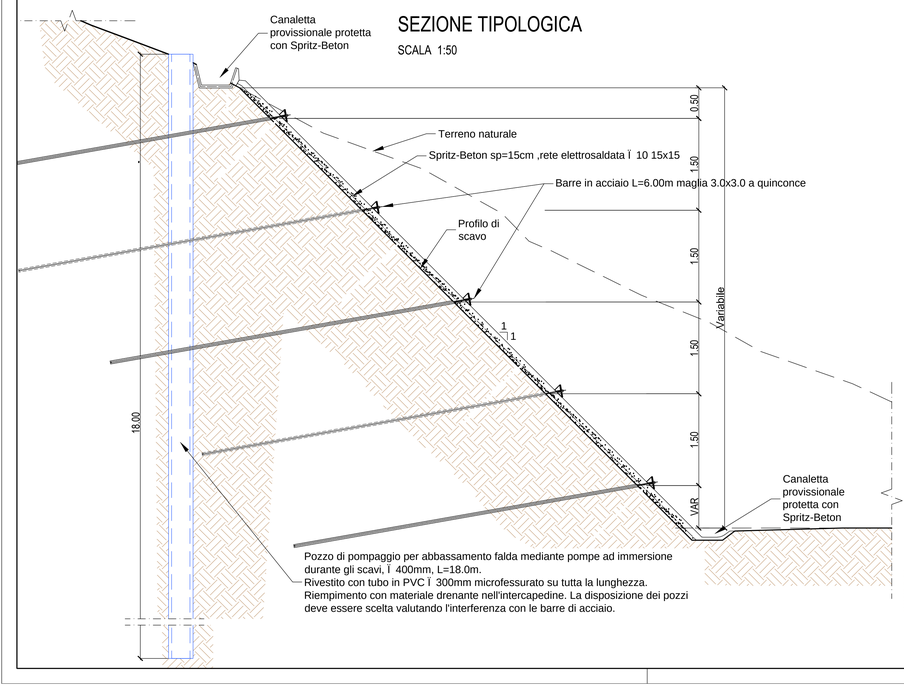

PROSPETTO

SCALA 1:50

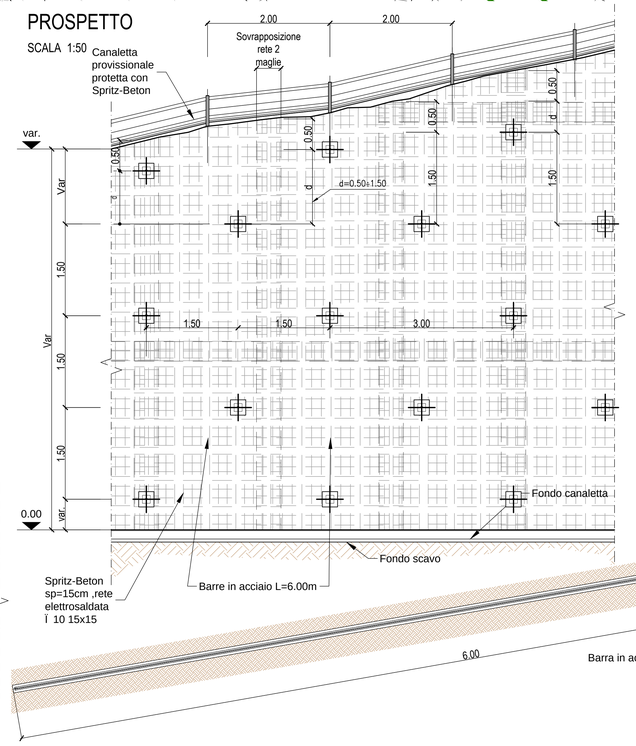

SCARPATE CONSOLIDATE CON SOIL NAILING
Barre in acciaio L=6.00m maglia 3.0x3.0 a quinconce. Superficie trattata con Soil Nailing 635,00 m²

PARTICOLARE CHIODATURA

SCALA 1:20

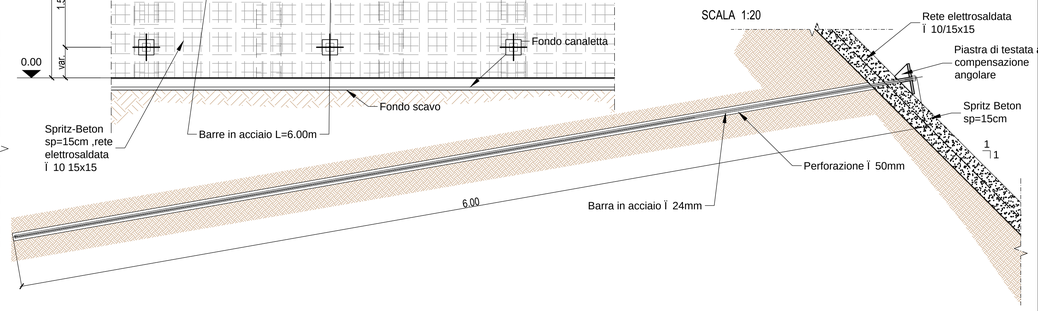

anas GRUPPO FS ITALIANE

Direzione Progettazione e Realizzazione Lavori

VARIANTE ALLA S.S. 1 "VIA AURELIA"
Viabilità di accesso all'hub portuale di La Spezia
Lavori di costruzione della variante alla S.S. 1 Via Aurelia - 3°Lotto

2° Stralcio Funzionale B dallo Svincolo di Buon Viaggio allo Svincolo di San Venerio
COMPLETAMENTO

PRECEDENTI LIVELLI DI PROGETTAZIONE DELL'APPALTO INTEGRATO ORIGINALE

PD n°1861 del 09/07/03 aggiornato al 10/12/08 - Delibera CIPE n°60 del 02/04/08
PE n° 103 del 14/07/2011 - D.A. CDG-103321-P del 20/07/11
PVT n°112 del 21/01/16 aggiornata al 28/10/16 - D.A. CDG-92950-P del 21/02/17
Progetto Esecutivo Cantierabile Opere da Completare

PROGETTO ESECUTIVO — COD. GE266

PROGETTAZIONE: ANAS - DIREZIONE PROGETTAZIONE E REALIZZAZIONE LAVORI

PROGETTISTA:
Dott. Ing. Antonio Scalamandrè
Ordine Ing. di Frosinone n. 1063

IL GEOLOGO
Dott. Geol. Flavio Capozucca
Ordine Geol. del Lazio n. 1599

COORDINATORE DELLA SICUREZZA IN FASE DI PROGETTAZIONE
Geom. Emiliano Paiella

VISTO IL RESPONSABILE DEL PROCEDIMENTO
Dott. Ing. Fabrizio Cardone

PROTOCOLLO — DATA

OPERE MAGGIORI
GALLERIA FELETTINO I
GALLERIA ARTIFICIALE da pk 2+308 a pk 2+444
SOIL NAILING
PIANTA E SEZIONE TIPOLOGICA

CODICE PROGETTO (PROGETTO / LIV. PROG.)	NOME FILE T00GA01OSTDI05B.dwg	REVISIONE	SCALA
DPGE0266 E 20	CODICE ELAB. T00GA01OSTDI05	B	varie

REV.	DESCRIZIONE	DATA	REDATTO	VERIFICATO	APPROVATO
D					
C					
B	Emissione in seguito ad istruttoria DIV	Dicembre 2020			
A	Emissione	Luglio 2020	Ing.	Ing.	Ing.